



## PREFEITURA MUNICIPAL DE JOÃO NEIVA

AV. PRESIDENTE VARGAS, Nº 157, - CENTRO - TEL: (27) 3258-4700 - FAX (27) 3258-4724  
CEP: 29680-000 - JOAO NEIVA - ES - CNPJ: 31.776.479/0001-86

### RELATÓRIO DE ACOMPANHAMENTO E FISCALIZAÇÃO DO CONTRATO E/OU INSTRUMENTO SIMILAR – OBRAS E OUTROS SERVIÇOS

#### 1. DADOS DO CONTRATO E DO CONTRATADO (A)

<b>Contrato Nº:</b> 038/2024
<b>Objeto:</b> Construção da EMEI Claudete Teresinha Cometti
<b>Vigência do Contrato:</b> 13/05/2025 <b>Prazo de Execução:</b> 23/02/2025
<b>Contratada:</b> JH Construtora LTDA
<b>CNPJ:</b> 10.775.805/0001-60
<b>Resp. Legal:</b> Cassia Jovita Nunes e Jose Hermínio De Souza

#### 2. DADOS DO FISCAL DO CONTRATO

<b>Nome:</b> Jefyson Silva Loureiro – CREA ES 0047233/D
<b>Cargo:</b> Engenheiro Civil
<b>Lotação:</b> Secretaria de Municipal de Desenvolvimento Urbano, Habitação e Obras Públicas - SEMDURB
<b>Ato de designação:</b> Portaria nº 13.622/2024

#### 3. DADOS DA FISCALIZAÇÃO

<b>Data/período fiscalizado:</b> 29/08/2024 à 28/09/2024
<b>Local:</b> Rua Devens Guaste, Bairro de Fátima – João Neiva - ES
<b>Informações complementares:</b> 5ª Medição – Valor R\$ 127.256,96

#### 4. LISTA DE VERIFICAÇÕES

OCORRÊNCIAS	CUMPRIU	
	SIM	NÃO
1. Cumpriu as obrigações contratuais	X	
2. Obedeceu aos prazos estabelecidos no contrato	X	
3. Entregou documentos necessários para execução da obra	X	
4. Prestou serviço/concluiu a obra conforme o contratado	X	
5. Informou ou comunicou o que estava obrigado ao gestor do contrato	X	
6. Realizou diligências necessárias	X	
<b>Observações sobre as ocorrências:</b>		





## PREFEITURA MUNICIPAL DE JOÃO NEIVA

AV. PRESIDENTE VARGAS, Nº 157, - CENTRO - TEL: (27) 3258-4700 - FAX (27) 3258-4724  
CEP: 29680-000 - JOAO NEIVA - ES - CNPJ: 31.776.479/0001-86

### OUTRAS OCORRÊNCIAS

#### **Constações, resultados da fiscalização, recomendações ou outras observações.**

João Neiva, 17 de outubro de 2024.

Assino ciente de que sou responsável por todos os apontamentos feitos neste relatório, assim como por eventuais omissões dolosas para encobrir irregularidades, podendo ser responsabilizado nas esferas administrativas, civil e criminal e, ainda, ter que ressarcir a Administração pública pelo prejuízo ou dano causado, de acordo com a lei.

\_\_\_\_\_  
**JEFYSON SILVA LOUREIRO**



PREFEITURA MUNICIPAL DE JOÃO NEIVA/ES												
SECRETARIA MUNICIPAL DE DESENVOLVIMENTO URBANO, HABITAÇÃO E OBRAS PÚBLICAS												
<b>OBJETO:</b> CONSTRUÇÃO DA EMEI CLAUDETE TERESINHA COMETTI												
<b>LOCAL:</b> RUA DEVÊNS GUASTE, BAIRRO DE FÁTIMA, MUNICÍPIO DE JOÃO NEIVA/ES												
<b>EMPRESA:</b> JH CONSTRUTORA LTDA						<b>MEDIDO:</b>		<b>ACUMULADO</b>		<b>SALDO</b>		<b>EXECUTADO</b>
<b>FISCAL:</b> JEFYSON SILVA LOUREIRO CREA ES-0074233/D						R\$ 127.256,96		R\$ 1.052.001,00		R\$ 1.787.795,03		37,04%
BANCOS: DER/IOPEs SINAPI/ES -FEV-MAR/2022 I NÃO DESONERADO - Horista: 157,27 % E 72,07% - B.D.I. 31,96% E 15,57%						29/08/2024 à 28/09/2024		<b>ACUMULADO</b>		<b>SALDO</b>		<b>EXECUTADO</b>
Planilha Orçamentária Sintética						5ª MEDIÇÃO						
Item	Descrição	Und	Quant.	V. Unit.	Total	QUANT.	PREÇO	QUANT.	PREÇO	QUANT.	PREÇO	%
<b>1</b>	<b>SERVIÇOS PRELIMINARES</b>											
1.1	Placa de obra nas dimensões de 2.0 x 4.0 m, padrão DER	m²	8,00	R\$ 303,03	R\$ 2.424,24		R\$ -	8,00	R\$ 2.424,24	-	R\$ -	100,00%
1.2	Barracão para escritório com sanitário área 14.50m2, de chapa de compens. 12mm e pontalete 8x8cm, piso cimentado e cobertura de telha de fibroc. 6mm, incl. ponto de luz e cx. de inspeção, conf. projeto (2 utilizações)	m²	14,50	R\$ 800,40	R\$ 11.605,80		R\$ -	14,50	R\$ 11.605,80	-	R\$ -	100,00%
1.3	Barracão para almoxarifado área de 10.90m2, de chapa de compensado 12mm e pontaletes 8x8cm, piso cimentado e cobertura de telha de fibrocimento de 6mm, inclusive ponto de luz, conf. projeto (2 utilizações)	m²	10,90	R\$ 592,08	R\$ 6.453,67		R\$ -	10,90	R\$ 6.453,67	-	R\$ -	100,00%
1.4	Refeitório com paredes de chapa de compens. 12mm e pontaletes 8x8cm, piso ciment. e cobert. de telhas fibroc. 6mm, incl. ponto de luz e cx. de inspeção (cons. 1.21m2/func./turno), conf. projeto (2 utilização)	m²	42,35	R\$ 502,20	R\$ 21.268,17		R\$ -	42,35	R\$ 21.268,17	-	R\$ -	100,00%
1.5	Rede de luz, incl. padrão entrada de energia trifás., cabo de ligação até barracões, quadro de distrib., disj. e chave de força (quando necessário), cons. 20m entre padrão entrada e QDG, conf. projeto (1 utilização)	m	20,00	R\$ 623,96	R\$ 12.479,20		R\$ -	20,00	R\$ 12.479,20	-	R\$ -	100,00%
1.6	Rede de água com padrão de entrada d'água diâm. 3/4", conf. espec. CESAN, incl. tubos e conexões para alimentação, distribuição, extravasor e limpeza, cons. o padrão a 25m, conf. projeto (1 utilização)	m	25,00	R\$ 67,69	R\$ 1.692,25		R\$ -	25,00	R\$ 1.692,25	-	R\$ -	100,00%
1.7	TAPUME COM TELHA METÁLICA. AF 05/2018	m²	195,18	R\$ 139,55	R\$ 27.237,36		R\$ -	195,18	R\$ 27.237,36	-	R\$ -	100,00%
1.8	Locação de obra com gabarito de madeira	m²	466,93	R\$ 14,04	R\$ 6.555,69		R\$ -	466,93	R\$ 6.555,69	-	R\$ -	100,00%
<b>2</b>	<b>DEMOLIÇÕES</b>											
2.1	Demolição de piso revestido com cerâmica	m²	288,27	R\$ 16,76	R\$ 4.831,40		R\$ -	288,27	R\$ 4.831,40	-	R\$ -	100,00%
2.2	Demolição manual de concreto simples (EMOP 05.001.001)	m³	46,62	R\$ 337,92	R\$ 15.753,83		R\$ -	46,62	R\$ 15.753,83	-	R\$ -	100,00%
2.2	Demolição de alvenaria	m³	99,68	R\$ 71,88	R\$ 7.165,18		R\$ -	99,68	R\$ 7.165,18	-	R\$ -	100,00%
2.3	Demolição de piso cimentado inclusive lastro de concreto	m²	159,01	R\$ 31,14	R\$ 4.951,57		R\$ -	159,01	R\$ 4.951,57	-	R\$ -	100,00%
2.4	Retirada de portas e janelas de madeira, inclusive batentes	m²	25,20	R\$ 19,16	R\$ 482,83		R\$ -	25,20	R\$ 482,83	-	R\$ -	100,00%
2.5	Retirada de aparelhos sanitários	und	7,00	R\$ 24,77	R\$ 173,39		R\$ -	7,00	R\$ 173,39	-	R\$ -	100,00%
2.6	Retirada de bancada de pia	m²	2,07	R\$ 29,74	R\$ 61,56		R\$ -	2,07	R\$ 61,56	-	R\$ -	100,00%
2.7	Remoção de telha ondulada de fibrocimento, inclusive cumeeira	m²	288,27	R\$ 9,12	R\$ 2.629,02		R\$ -	288,27	R\$ 2.629,02	-	R\$ -	100,00%
2.8	Demolição de estrutura de madeira para telhado	m²	288,27	R\$ 34,88	R\$ 10.054,85		R\$ -	288,27	R\$ 10.054,85	-	R\$ -	100,00%
2.9	Índice de preço para remoção de entulho decorrente da execução de obras (Classe A CONAMA - NBR 10.004 - Classe II-B), incluindo aluguel da caçamba, carga, transporte e descarga em área licenciada	m³	122,05	R\$ 89,65	R\$ 10.941,48		R\$ -	122,05	R\$ 10.941,48	-	R\$ -	100,00%
<b>3</b>	<b>ESTRUTURA</b>											



PREFEITURA MUNICIPAL DE JOAO NEIVA/ES												
SECRETARIA MUNICIPAL DE DESENVOLVIMENTO URBANO, HABITAÇÃO E OBRAS PÚBLICAS												
<b>OBJETO:</b> CONSTRUÇÃO DA EMEI CLAUDETE TERESINHA COMETTI												
<b>LOCAL:</b> RUA DEVENS GUASTE, BAIRRO DE FÁTIMA, MUNICÍPIO DE JOÃO NEIVA/ES												
<b>EMPRESA:</b> JH CONSTRUTORA LTDA						<b>MEDIDO:</b>		<b>ACUMULADO</b>		<b>SALDO</b>		<b>EXECUTADO</b>
<b>FISCAL:</b> JEFYSON SILVA LOUREIRO CREA ES-0074233/D						R\$	127.256,96	R\$	1.052.001,00	R\$	1.787.795,03	37,04%
BANCOS: DER/IOPEs SINAPI/ES -FEV-MAR/2022 I NÃO DESONERADO - Horista: 157,27 % E 72,07% - B.D.I. 31,96% E 15,57%						29/08/2024 à 28/09/2024		<b>ACUMULADO</b>		<b>SALDO</b>		<b>EXECUTADO</b>
<b>Planilha Orçamentária Sintética</b>						<b>5ª MEDIÇÃO</b>						
Item	Descrição	Und	Quant.	V. Unit.	Total	QUANT.	PREÇO	QUANT.	PREÇO	QUANT.	PREÇO	%
3.1.1	Escavação manual em material de 1a. categoria, até 1.50 m de profundidade	m³	35,97	R\$ 68,63	R\$ 2.468,74		R\$ -	35,97	R\$ 2.468,74	-	R\$ -	100,00%
3.1.2	Fornecimento, dobragem e colocação em fôrma, de armadura CA-50 A média, diâmetro de 6.3 a 10.0 mm	kg	813,30	R\$ 14,05	R\$ 11.426,86		R\$ -	813,30	R\$ 11.426,86	-	R\$ -	100,00%
3.1.3	Fornecimento, dobragem e colocação em fôrma, de armadura CA-50 A grossa diâmetro de 12.5 a 25.0 mm (1/2 a 1")	kg	41,70	R\$ 14,65	R\$ 610,90		R\$ -	41,70	R\$ 610,90	-	R\$ -	100,00%
3.1.4	Fôrma de tábua de madeira de 2.5 x 30.0 cm para fundações, levando-se em conta a utilização 5 vezes (incluído o material, corte, montagem, escoramento e desforma)	m²	54,50	R\$ 101,61	R\$ 5.537,74		R\$ -	54,50	R\$ 5.537,74	-	R\$ -	100,00%
3.1.5	Fornecimento e aplicação de concreto USINADO Fck=30 MPa - considerando lançamento MANUAL para INFRA-ESTRUTURA (5% de perdas já incluído no custo)	m³	35,97	R\$ 867,72	R\$ 31.213,51		R\$ -	35,97	R\$ 31.213,51	-	R\$ -	100,00%
3.2.1	Fornecimento, dobragem e colocação em fôrma, de armadura CA-50 A média, diâmetro de 6.3 a 10.0 mm	kg	5.572,80	R\$ 14,05	R\$ 78.297,84	126,50	R\$ 1.777,32	5.572,80	R\$ 78.297,84	-	R\$ -	100,00%
3.2.2	Fornecimento, dobragem e colocação em fôrma, de armadura CA-60 B fina, diâmetro de 4.0 a 7.0mm	kg	2.036,90	R\$ 14,79	R\$ 30.125,75	59,50	R\$ 880,01	2.036,90	R\$ 30.125,75	-	R\$ -	100,00%
3.2.3	Fornecimento, dobragem e colocação em fôrma, de armadura CA-50 A grossa diâmetro de 12.5 a 25.0 mm (1/2 a 1")	kg	834,80	R\$ 14,65	R\$ 12.229,82		R\$ -	834,80	R\$ 12.229,82	-	R\$ -	100,00%
3.2.4	Fôrma em chapa de madeira compensada plastificada 12mm para estrutura em geral, 5 reaproveitamentos, reforçada com sarrafos de madeira 2.5x10cm (incl material, corte, montagem, escoras em eucalipto e desforma)	m²	1.557,40	R\$ 126,94	R\$ 197.696,35	43,99	R\$ 5.584,09	1.557,40	R\$ 197.696,35	-	R\$ -	100,00%
3.2.5	Fornecimento e aplicação de concreto USINADO Fck=30 MPa - considerando BOMBEAMENTO (5% de perdas já incluído no custo) (6% de taxa p/ concr. bombeavel)	m³	328,96	R\$ 803,69	R\$ 264.380,25	12,00	R\$ 9.642,68	328,96	R\$ 264.380,25	-	R\$ -	100,00%
3.2.6	Laje pré-fabricada treliçada para forro simples revestido, vão até 3.5m, capeamento 2cm, esp. 10cm, Fck = 150Kg/cm2	m²	953,99	R\$ 150,91	R\$ 143.966,63		R\$ -	953,99	R\$ 143.966,63	-	R\$ -	100,00%
3.2.7	Forma de chapas madeira compensada resinada, esp. 12mm, levando-se em conta a utilização 3 vezes, reforçadas com sarrafos de madeira de 2.5 x 10.0cm (incl material, corte, montagem, escoras em eucalipto e desforma)	m²	119,05	R\$ 150,46	R\$ 17.912,26		R\$ -	119,05	R\$ 17.912,26	-	R\$ -	100,00%
<b>4</b>	<b>COBERTURA</b>											
4.1	TELHAMENTO COM TELHA METÁLICA TERMOACÚSTICA E = 30 MM, COM ATÉ 2 ÁGUAS, INCLUSO IÇAMENTO. AF 07/2019	m²	428,57	R\$ 295,02	R\$ 126.436,72		R\$ -	-	R\$ -	428,57	R\$ 126.436,72	0,00%
4.2	Rufo de chapa de alumínio esp. 0.5mm, largura de 30cm	m	56,05	R\$ 69,50	R\$ 3.895,47		R\$ -	-	R\$ -	56,05	R\$ 3.895,47	0,00%





PREFEITURA MUNICIPAL DE JOÃO NEIVA/ES												
SECRETARIA MUNICIPAL DE DESENVOLVIMENTO URBANO, HABITAÇÃO E OBRAS PÚBLICAS												
<b>OBJETO:</b> CONSTRUÇÃO DA EMEI CLAUDETE TERESINHA COMETTI												
<b>LOCAL:</b> RUA DEVENS GUASTE, BAIRRO DE FÁTIMA, MUNICÍPIO DE JOÃO NEIVA/ES												
<b>EMPRESA:</b> JH CONSTRUTORA LTDA						<b>MEDIDO:</b>		<b>ACUMULADO</b>		<b>SALDO</b>		<b>EXECUTADO</b>
<b>FISCAL:</b> JEFYSON SILVA LOUREIRO CREA ES-0074233/D						R\$ 127.256,96		R\$ 1.052.001,00		R\$ 1.787.795,03		37,04%
BANCOS: DER/IOPE SINAPI/ES -FEV-MAR/2022 I NÃO DESONERADO - Horista: 157,27 % E 72,07% - B.D.I. 31,96% E 15,57%						29/08/2024 à 28/09/2024		<b>ACUMULADO</b>		<b>SALDO</b>		<b>EXECUTADO</b>
<b>Planilha Orçamentária Sintética</b>						<b>5ª MEDIÇÃO</b>						
Item	Descrição	Und	Quant.	V. Unit.	Total	QUANT.	PREÇO	QUANT.	PREÇO	QUANT.	PREÇO	%
4.3	FABRICAÇÃO E INSTALAÇÃO DE TESOURA INTEIRA EM MADEIRA NÃO APARELHADA, VÃO DE 12 M, PARA TELHA ONDULADA DE FIBROCIMENTO, METÁLICA, PLÁSTICA OU TERMOACÚSTICA, INCLUSO IÇAMENTO. AF_07/2019	UN	6,00	R\$ 3.479,26	R\$ 20.875,56		R\$ -	-	R\$ -	6,00	R\$ 20.875,56	0,00%
4.4	CALHA EM CHAPA DE AÇO GALVANIZADO NÚMERO 24, DESENVOLVIMENTO DE 33 CM, INCLUSO TRANSPORTE VERTICAL. AF_07/2019	M	36,67	R\$ 99,20	R\$ 3.637,66		R\$ -	-	R\$ -	36,67	R\$ 3.637,66	0,00%
4.5	TRAMA DE MADEIRA COMPOSTA POR TERÇAS PARA TELHADOS DE ATÉ 2 ÁGUAS PARA TELHA ONDULADA DE FIBROCIMENTO, METÁLICA, PLÁSTICA OU TERMOACÚSTICA, INCLUSO TRANSPORTE VERTICAL. AF_07/2019	m²	428,57	R\$ 27,02	R\$ 11.579,96		R\$ -	-	R\$ -	428,57	R\$ 11.579,96	0,00%
<b>5</b>	<b>PAREDES</b>											
5.1	Alvenaria de blocos cerâmicos 10 furos 10x20x20cm, assentados c/argamassa de cimento, cal hidratada CH1 e areia traço 1:0,5:8, esp. das juntas 12mm e esp. das paredes s/revestimento, 10cm (bloco comprado na fábrica, posto obra)	m²	1.577,44	R\$ 82,04	R\$ 129.412,76	1.220,00	R\$ 100.088,80	1.220,00	R\$ 100.088,80	357,44	R\$ 29.323,96	77,34%
5.2	Divisória de granito com 3 cm de espessura, assentada com argamassa de cimento e areia no traço 1:3, na cor cinza	m²	7,12	R\$ 555,85	R\$ 3.958,09		R\$ -	-	R\$ -	7,12	R\$ 3.958,09	0,00%
5.3	Verga/contraverga reta de concreto armado 10 x 5 cm, Fck = 15 MPa, inclusive forma, armação e desforma	m	127,10	R\$ 12,25	R\$ 1.556,97	95,00	R\$ 1.163,75	95,00	R\$ 1.163,75	32,10	R\$ 393,22	74,74%
5.4	Chapisco de argamassa de cimento e areia média ou grossa lavada, no traço 1:3, espessura 5 mm	m²	2.214,73	R\$ 8,91	R\$ 19.733,28		R\$ -	-	R\$ -	2.214,73	R\$ 19.733,28	0,00%
5.5	Reboco tipo paulista de argamassa de cimento, cal hidratada CH1 e areia média ou grossa lavada no traço 1:0,5:6, espessura 25 mm	m²	2.048,37	R\$ 72,50	R\$ 148.507,17		R\$ -	-	R\$ -	2.048,37	R\$ 148.507,17	0,00%
5.6	Pintura com tinta acrílica Suvinil, Coral ou Metalatex, inclusive selador acrílico, em paredes externas a três demãos	m²	589,98	R\$ 33,17	R\$ 19.569,53		R\$ -	-	R\$ -	589,98	R\$ 19.569,53	0,00%
5.7	Emassamento de paredes e forros, com duas demãos de massa à base de PVA, marcas de referência Suvinil, Coral ou Metalatex	m²	2.140,73	R\$ 17,13	R\$ 36.670,74		R\$ -	-	R\$ -	2.140,73	R\$ 36.670,74	0,00%
5.8	Pintura com tinta látex PVA, marcas de referência Suvinil, Coral ou Metalatex, inclusive selador em paredes e forros, a três demãos	m²	2.140,73	R\$ 33,33	R\$ 71.350,60		R\$ -	-	R\$ -	2.140,73	R\$ 71.350,60	0,00%
5.9	Emboço de argamassa de cimento, cal hidratada CH1 e areia média ou grossa lavada no traço 1:0,5:6, espessura 20 mm	m²	696,57	R\$ 42,67	R\$ 29.722,61		R\$ -	-	R\$ -	696,57	R\$ 29.722,61	0,00%
5.10	Bancada de granito com espessura de 2 cm	m²	8,02	R\$ 470,41	R\$ 3.772,68		R\$ -	-	R\$ -	8,02	R\$ 3.772,68	0,00%
5.11	CHAPIM SOBRE MUROS LINEARES, EM GRANITO OU MÁRMORE, L = 25 CM, ASSENTADO COM ARGAMASSA 1:6 COM ADITIVO. AF_11/2020	M	27,51	R\$ 108,25	R\$ 2.977,95		R\$ -	-	R\$ -	27,51	R\$ 2.977,95	0,00%

FISCAL: JEFYSON SILVA LOUREIRO



Autenticar documento em <https://joaoneiva.preturasempapel.com.br/autenticidade>  
 com o identificador 370039003200360036003A00540052004100. Documento assinado digitalmente  
 conforme art. 4º, II da Lei 14.063/2020.

PREFEITURA MUNICIPAL DE JOÃO NEIVA/ES												
SECRETARIA MUNICIPAL DE DESENVOLVIMENTO URBANO, HABITAÇÃO E OBRAS PÚBLICAS												
<b>OBJETO:</b> CONSTRUÇÃO DA EMEI CLAUDETE TERESINHA COMETTI												
<b>LOCAL:</b> RUA DEVÊNS GUASTE, BAIRRO DE FÁTIMA, MUNICÍPIO DE JOÃO NEIVA/ES												
<b>EMPRESA:</b> JH CONSTRUTORA LTDA						<b>MEDIDO:</b>		<b>ACUMULADO</b>		<b>SALDO</b>		<b>EXECUTADO</b>
<b>FISCAL:</b> JEFYSON SILVA LOUREIRO CREA ES-0074233/D						R\$	127.256,96	R\$	1.052.001,00	R\$	1.787.795,03	37,04%
BANCOS: DER/IOPE SINAPI/ES -FEV-MAR/2022 I NÃO DESONERADO - Horista: 157,27 % E 72,07% - B.D.I. 31,96% E 15,57%						29/08/2024 à 28/09/2024		<b>ACUMULADO</b>		<b>SALDO</b>		<b>EXECUTADO</b>
<b>Planilha Orçamentária Sintética</b>						<b>5ª MEDIÇÃO</b>						
Item	Descrição	Und	Quant.	V. Unit.	Total	QUANT.	PREÇO	QUANT.	PREÇO	QUANT.	PREÇO	%
5.12	REVESTIMENTO CERÂMICO PARA PAREDES EXTERNAS EM PASTILHAS DE PORCELANA 5 X 5 CM (PLACAS DE 30 X 30 CM), ALINHADAS A PRUMO. AF 02/2023	m²	166,26	R\$ 261,86	R\$ 43.536,84		R\$ -	-	R\$ -	166,26	R\$ 43.536,84	0,00%
<b>6</b>	<b>PISOS</b>											
6.1	Aterro com areia em áreas de calçada, inclusive fornecimento e adensamento	m³	34,85	R\$ 215,41	R\$ 7.506,56		R\$ -	-	R\$ -	34,85	R\$ 7.506,56	0,00%
6.2	Regularização de base p/ revestimento cerâmico, com argamassa de cimento e areia no traço 1:5, espessura 3cm	m²	77,21	R\$ 31,87	R\$ 2.460,68		R\$ -	-	R\$ -	77,21	R\$ 2.460,68	0,00%
6.3	Pintura impermeabilizante com igolflex ou equivalente a 3 demãos	m²	682,23	R\$ 57,32	R\$ 39.105,65		R\$ -	-	R\$ -	682,23	R\$ 39.105,65	0,00%
6.4	Piso argamassa alta resistência tipo granilite ou equiv de qualidade comprovada, esp de 10mm, com juntas plástica em quadros de 1m, na cor natural, com acabamento anti-derrapante mecanizado, inclusive regularização e=3.0cm	m²	647,39	R\$ 162,81	R\$ 105.400,96		R\$ -	-	R\$ -	647,39	R\$ 105.400,96	0,00%
6.5	Porcelanato natural, acabamento acetinado, dim. 60x60cm, ref. PLATINA NA Eliane/equiv, utilizando dupla colagem de argamassa colante para porcelanato tipo ACIII e rejunte 1mm para porcelanato	m²	77,21	R\$ 257,46	R\$ 19.878,48		R\$ -	-	R\$ -	77,21	R\$ 19.878,48	0,00%
6.6	Azelejo branco 15 x 15 cm, juntas a prumo, assentado com argamassa de cimento colante, inclusive rejuntamento com cimento branco, marcas de referência Eliane, Cecrisa ou Portobello	m²	530,31	R\$ 109,54	R\$ 58.090,08		R\$ -	-	R\$ -	530,31	R\$ 58.090,08	0,00%
6.7	Rodapé de mármore ou granito, assentado com argamassa de cimento, cal hidratada CH1 e areia no traço 1:0,5:8, incl. rejuntamento com cimento branco, h=7cm	m	461,55	R\$ 66,81	R\$ 30.836,15		R\$ -	-	R\$ -	461,55	R\$ 30.836,15	0,00%
6.8	Soleira de granito esp. 2 cm e largura de 15 cm	m	31,50	R\$ 64,97	R\$ 2.046,55		R\$ -	-	R\$ -	31,50	R\$ 2.046,55	0,00%
6.9	Passeio de cimentado camurçado com argamassa de cimento e areia no traço 1:3 esp. 1.5cm, e lastro de concreto com 8cm de espessura, inclusive preparo de caixa	m²	103,93	R\$ 196,06	R\$ 20.376,51		R\$ -	-	R\$ -	103,93	R\$ 20.376,51	0,00%
6.10	Meio-fio de concreto moldado in-loco com formas de chapa compensada resinada 6mm, nas dimensões 10 x 30 cm, incl. escavação, reaterro e bota-fora	m	51,22	R\$ 104,01	R\$ 5.327,39		R\$ -	-	R\$ -	51,22	R\$ 5.327,39	0,00%
<b>7</b>	<b>ESQUADRIAS</b>											
7.1	Porta em madeira de lei tipo angelim pedra ou equiv.c/enchimento em madeira 1a.qualidade esp. 30mm p/ pintura, inclusive alizares, dobradiças e fechadura externa em latão cromado LaFonte ou equiv., exclusive marco, nas dim.: 0.70 x 2.10 m	und	1,00	R\$ 1.450,25	R\$ 1.450,25		R\$ -	-	R\$ -	1,00	R\$ 1.450,25	0,00%



PREFEITURA MUNICIPAL DE JOÃO NEIVA/ES												
SECRETARIA MUNICIPAL DE DESENVOLVIMENTO URBANO, HABITAÇÃO E OBRAS PÚBLICAS												
<b>OBJETO:</b> CONSTRUÇÃO DA EMEI CLAUDETE TERESINHA COMETTI												
<b>LOCAL:</b> RUA DEVÊNS GUASTE, BAIRRO DE FÁTIMA, MUNICÍPIO DE JOÃO NEIVA/ES												
<b>EMPRESA:</b> JH CONSTRUTORA LTDA						<b>MEDIDO:</b>		<b>ACUMULADO</b>		<b>SALDO</b>		<b>EXECUTADO</b>
<b>FISCAL:</b> JEFYSON SILVA LOUREIRO CREA ES-0074233/D						R\$ 127.256,96		R\$ 1.052.001,00		R\$ 1.787.795,03		37,04%
BANCOS: DER/IOPEs SINAPI/ES -FEV-MAR/2022 I NÃO DESONERADO - Horista: 157,27 % E 72,07% - B.D.I. 31,96% E 15,57%						29/08/2024 à 28/09/2024		<b>ACUMULADO</b>		<b>SALDO</b>		<b>EXECUTADO</b>
<b>Planilha Orçamentária Sintética</b>						<b>5ª MEDIÇÃO</b>						
Item	Descrição	Und	Quant.	V. Unit.	Total	QUANT.	PREÇO	QUANT.	PREÇO	QUANT.	PREÇO	%
7.2	Porta em madeira de lei tipo angelim pedra ou equiv.c/enchimento em madeira 1a.qualidade esp. 30mm p/ pintura, inclusive alizares, dobradiças e fechadura externa em latão cromado LaFonte ou equiv., exclusive marco, nas dim.: 0.80 x 2.10 m	und	6,00	R\$ 1.463,67	R\$ 8.782,02		R\$ -	-	R\$ -	6,00	R\$ 8.782,02	0,00%
7.3	Porta de abrir tipo veneziana em alumínio anodizado, linha 25, completa, incl. puxador com tranca, caixilho, alizar e contramarco	m²	23,94	R\$ 1.186,11	R\$ 28.395,47		R\$ -	-	R\$ -	23,94	R\$ 28.395,47	0,00%
7.4	PORTA DE CORRER DE ALUMÍNIO, COM DUAS FOLHAS PARA VIDRO, INCLUSO VIDRO LISO INCOLOR, FECHADURA E PUXADOR, SEM ALIZAR. AF 12/2019	m²	1,68	R\$ 575,54	R\$ 966,90		R\$ -	-	R\$ -	1,68	R\$ 966,90	0,00%
7.5	Portão de ferro de correr em barra chata, inclusive chumbamento	m²	19,32	R\$ 917,19	R\$ 17.720,11		R\$ -	-	R\$ -	19,32	R\$ 17.720,11	0,00%
7.6	Portão de ferro de abrir em barra chata, chapa e tubo, inclusive chumbamento	m²	17,22	R\$ 1.131,66	R\$ 19.487,18		R\$ -	-	R\$ -	17,22	R\$ 19.487,18	0,00%
7.7	Porta em madeira de Lei tipo Angelim Pedra ou equiv. c/ enchimento em madeira de 1ª qualidade esp. 30mm, com visor de vidro, inclusive alizares, dobradiças e fechaduras externas em latão cromado La Fonte/equiv. exclusive marco, nas dimensões: 0.80 x 2.10 m	und	9,00	R\$ 1.817,94	R\$ 16.361,46		R\$ -	-	R\$ -	9,00	R\$ 16.361,46	0,00%
7.8	Marco de madeira de lei de 1ª (Peroba, Ipê, Angelim Pedra ou equivalente) com 15x3 cm de batente, nas dimensões de 0.80 x 2.10 m	und	9,00	R\$ 526,01	R\$ 4.734,09		R\$ -	-	R\$ -	9,00	R\$ 4.734,09	0,00%
7.9	Peitoril de granito cinza polido, 15 cm, esp. 3cm	m	35,60	R\$ 104,61	R\$ 3.724,11		R\$ -	-	R\$ -	35,60	R\$ 3.724,11	0,00%
7.10	Janela tipo maxim-ar para vidro em alumínio anodizado natural, linha 25, completa, incl. puxador com tranca, caixilho, alizar e contramarco, exclusive vidro	m²	5,04	R\$ 577,46	R\$ 2.910,39		R\$ -	-	R\$ -	5,04	R\$ 2.910,39	0,00%
7.11	Vidro plano transparente liso, com 4 mm de espessura	m²	37,68	R\$ 340,88	R\$ 12.844,35		R\$ -	-	R\$ -	37,68	R\$ 12.844,35	0,00%
7.12	Janela de correr para vidro em alumínio anodizado cor natural, linha 25, completa, incl. puxador com tranca, alizar, caixilho e contramarco, exclusive vidro	m²	32,64	R\$ 651,93	R\$ 21.278,99		R\$ -	-	R\$ -	32,64	R\$ 21.278,99	0,00%
8	<b>FORROS E TETOS</b>											
8.1	Forro de gesso acabamento tipo liso	m²	436,23	R\$ 54,52	R\$ 23.783,48		R\$ -	-	R\$ -	436,23	R\$ 23.783,48	0,00%
8.2	Forro Isopor Modular EpsC/ Perfis - M²	m²	246,28	R\$ 61,49	R\$ 15.143,75		R\$ -	-	R\$ -	246,28	R\$ 15.143,75	0,00%
8.3	Emassamento de paredes e forros, com duas demãos de massa à base de PVA, marcas de referência Suvinil, Coral ou Metalatex	m²	682,23	R\$ 17,13	R\$ 11.686,67		R\$ -	-	R\$ -	682,23	R\$ 11.686,67	0,00%
8.4	Pintura com tinta látex PVA, marcas de referência Suvinil, Coral ou Metalatex, inclusive selador em paredes e forros, a três demãos	m²	682,23	R\$ 33,33	R\$ 22.738,86		R\$ -	-	R\$ -	682,23	R\$ 22.738,86	0,00%
9	<b>INSTALAÇÕES HIDROSSANITÁRIAS</b>											



PREFEITURA MUNICIPAL DE JOÃO NEIVA/ES												
SECRETARIA MUNICIPAL DE DESENVOLVIMENTO URBANO, HABITAÇÃO E OBRAS PÚBLICAS												
<b>OBJETO:</b> CONSTRUÇÃO DA EMEI CLAUDETE TERESINHA COMETTI												
<b>LOCAL:</b> RUA DEVENS GUASTE, BAIRRO DE FÁTIMA, MUNICÍPIO DE JOÃO NEIVA/ES												
<b>EMPRESA:</b> JH CONSTRUTORA LTDA						<b>MEDIDO:</b>		<b>ACUMULADO</b>		<b>SALDO</b>		<b>EXECUTADO</b>
<b>FISCAL:</b> JEFYSON SILVA LOUREIRO CREA ES-0074233/D						R\$	127.256,96	R\$	1.052.001,00	R\$	1.787.795,03	37,04%
BANCOS: DER/IOES SINAPI/ES -FEV-MAR/2022 I NÃO DESONERADO - Horista: 157,27 % E 72,07% - B.D.I. 31,96% E 15,57%						29/08/2024 à 28/09/2024		<b>ACUMULADO</b>		<b>SALDO</b>		<b>EXECUTADO</b>
<b>Planilha Orçamentária Sintética</b>						<b>5ª MEDIÇÃO</b>						
Item	Descrição	Und	Quant.	V. Unit.	Total	QUANT.	PREÇO	QUANT.	PREÇO	QUANT.	PREÇO	%
9.1.1	TUBO, PVC, SOLDÁVEL, DN 25MM, INSTALADO EM RAMAL OU SUB-RAMAL DE ÁGUA - FORNECIMENTO E INSTALAÇÃO. AF_06/2022	M	48,29	R\$ 27,98	R\$ 1.351,15		R\$ -	-	R\$ -	48,29	R\$ 1.351,15	0,00%
9.1.2	TUBO, PVC, SOLDÁVEL, DN 32MM, INSTALADO EM RAMAL OU SUB-RAMAL DE ÁGUA - FORNECIMENTO E INSTALAÇÃO. AF_06/2022	M	57,23	R\$ 40,92	R\$ 2.341,85		R\$ -	-	R\$ -	57,23	R\$ 2.341,85	0,00%
9.1.3	TUBO, PVC, SOLDÁVEL, DN 40MM, INSTALADO EM PRUMADA DE ÁGUA - FORNECIMENTO E INSTALAÇÃO. AF_06/2022	M	49,93	R\$ 27,99	R\$ 1.397,54		R\$ -	-	R\$ -	49,93	R\$ 1.397,54	0,00%
9.1.4	TUBO, PVC, SOLDÁVEL, DN 50MM, INSTALADO EM PRUMADA DE ÁGUA - FORNECIMENTO E INSTALAÇÃO. AF_06/2022	M	13,53	R\$ 30,87	R\$ 417,67		R\$ -	-	R\$ -	13,53	R\$ 417,67	0,00%
9.1.5	CONECTOR EM BRONZE/LATÃO, DN 22 MM X 3/4", SEM ANEL DE SOLDA, BOLSA X ROSCA F, INSTALADO EM PRUMADA DE HIDRÁULICA PREDIAL - FORNECIMENTO E INSTALAÇÃO. AF_04/2022	UN	36,00	R\$ 26,49	R\$ 953,64		R\$ -	-	R\$ -	36,00	R\$ 953,64	0,00%
9.1.6	CONECTOR EM BRONZE/LATÃO, DN 22 MM X 3/4", SEM ANEL DE SOLDA, BOLSA X ROSCA F, INSTALADO EM PRUMADA DE HIDRÁULICA PREDIAL - FORNECIMENTO E INSTALAÇÃO. AF_04/2022	UN	16,00	R\$ 26,49	R\$ 423,84		R\$ -	-	R\$ -	16,00	R\$ 423,84	0,00%
9.1.7	Lava-Louças 10 Serviços Brastemp Cor Inox com Ciclo Pesado - BLF10BR • 110V	un	1,00	R\$ 5.057,20	R\$ 5.057,20		R\$ -	-	R\$ -	1,00	R\$ 5.057,20	0,00%
9.1.8	Ducha manual Acqua jet , linha Aquarius, com registro ref.C 2195, marcas de referência Fabrimar, Deca ou Docol	und	3,00	R\$ 398,72	R\$ 1.196,16		R\$ -	-	R\$ -	3,00	R\$ 1.196,16	0,00%
9.1.9	Bebedouro de aço inox, marcas de referência Fisher, Metalpress ou Mekal, inclusive válvula, sifão cromado e torneiras, exclusive alvenaria, dim. 0.45x2.75 m, conforme detalhe em projeto	und	3,00	R\$ 4.990,12	R\$ 14.970,36		R\$ -	-	R\$ -	3,00	R\$ 14.970,36	0,00%
9.1.10	Chuveiro elétrico tipo ducha Lorenzet ou Corona	und	1,00	R\$ 123,42	R\$ 123,42		R\$ -	-	R\$ -	1,00	R\$ 123,42	0,00%
9.2.1	(COMPOSIÇÃO REPRESENTATIVA) DO SERVIÇO DE INSTALAÇÃO DE TUBO DE PVC, SÉRIE NORMAL, ESGOTO PREDIAL, DN 40 MM (INSTALADO EM RAMAL DE DESCARGA OU RAMAL DE ESGOTO SANITÁRIO), INCLUSIVE CONEXÕES, CORTES E FIXAÇÕES, PARA PRÉDIOS. AF_10/2015	M	57,29	R\$ 80,58	R\$ 4.616,42		R\$ -	-	R\$ -	57,29	R\$ 4.616,42	0,00%
9.2.2	(COMPOSIÇÃO REPRESENTATIVA) DO SERVIÇO DE INSTALAÇÃO DE TUBO DE PVC, SÉRIE NORMAL, ESGOTO PREDIAL, DN 50 MM (INSTALADO EM RAMAL DE DESCARGA OU RAMAL DE ESGOTO SANITÁRIO), INCLUSIVE CONEXÕES, CORTES E FIXAÇÕES PARA, PRÉDIOS. AF_10/2015	M	103,17	R\$ 131,42	R\$ 13.558,60		R\$ -	-	R\$ -	103,17	R\$ 13.558,60	0,00%



PREFEITURA MUNICIPAL DE JOÃO NEIVA/ES												
SECRETARIA MUNICIPAL DE DESENVOLVIMENTO URBANO, HABITAÇÃO E OBRAS PÚBLICAS												
<b>OBJETO:</b> CONSTRUÇÃO DA EMEI CLAUDETE TERESINHA COMETTI												
<b>LOCAL:</b> RUA DEVÊNS GUASTE, BAIRRO DE FÁTIMA, MUNICÍPIO DE JOÃO NEIVA/ES												
<b>EMPRESA:</b> JH CONSTRUTORA LTDA						<b>MEDIDO:</b>		<b>ACUMULADO</b>		<b>SALDO</b>		<b>EXECUTADO</b>
<b>FISCAL:</b> JEFYSON SILVA LOUREIRO CREA ES-0074233/D						R\$	127.256,96	R\$	1.052.001,00	R\$	1.787.795,03	37,04%
BANCOS: DER/IOPEX SINAPI/ES -FEV-MAR/2022 I NÃO DESONERADO - Horista: 157,27 % E 72,07% - B.D.I. 31,96% E 15,57%						29/08/2024 à 28/09/2024		<b>ACUMULADO</b>		<b>SALDO</b>		<b>EXECUTADO</b>
<b>Planilha Orçamentária Sintética</b>						<b>5ª MEDIÇÃO</b>						
Item	Descrição	Und	Quant.	V. Unit.	Total	QUANT.	PREÇO	QUANT.	PREÇO	QUANT.	PREÇO	%
9.2.3	(COMPOSIÇÃO REPRESENTATIVA) DO SERVIÇO DE INST. TUBO PVC, SÉRIE N, ESGOTO PREDIAL, 100 MM (INST. RAMAL DESCARGA, RAMAL DE ESG. SANIT., PRUMADA ESG. SANIT., VENTILAÇÃO OU SUB-COLETOR AÉREO), INCL. CONEXÕES E CORTES, FIXAÇÕES, P/ PRÉDIOS. AF_10/2015	M	116,94	R\$ 104,82	R\$ 12.257,65		R\$ -	-	R\$ -	116,94	R\$ 12.257,65	0,00%
9.2.4	CAIXA SIFONADA, PVC, DN 100 X 100 X 50 MM, FORNECIDA E INSTALADA EM RAMAIS DE ENCAMINHAMENTO DE ÁGUA PLUVIAL. AF_06/2022	UN	8,00	R\$ 55,48	R\$ 443,84		R\$ -	-	R\$ -	8,00	R\$ 443,84	0,00%
9.2.5	CAIXA SIFONADA, PVC, DN 150 X 185 X 75 MM, FORNECIDA E INSTALADA EM RAMAIS DE ENCAMINHAMENTO DE ÁGUA PLUVIAL. AF_06/2022	UN	10,00	R\$ 145,17	R\$ 1.451,70		R\$ -	-	R\$ -	10,00	R\$ 1.451,70	0,00%
9.2.6	Sifão em PVC para pia de cozinha ou lavatório 1x11/2"	und	17,00	R\$ 31,32	R\$ 532,44		R\$ -	-	R\$ -	17,00	R\$ 532,44	0,00%
9.2.7	Sifão em PVC para tanque 2"	und	3,00	R\$ 41,82	R\$ 125,46		R\$ -	-	R\$ -	3,00	R\$ 125,46	0,00%
9.2.8	VÁLVULA EM PLÁSTICO 1 PARA PIA, TANQUE OU LAVATÓRIO, COM OU SEM LADRÃO - FORNECIMENTO E INSTALAÇÃO. AF_01/2020	UN	20,00	R\$ 10,30	R\$ 206,00		R\$ -	-	R\$ -	20,00	R\$ 206,00	0,00%
9.2.9	Caixa de inspeção em alv. bloco concreto 9x19x39cm, dim. 60x60cm e Hmáx=1m, c/ tampa de ferro fundido 40x40cm, lastro de concreto esp.10cm, revest. interno c/ chapisco e reboco impermeabiliz, incl. escavação, reaterro e enchimento	und	8,00	R\$ 913,62	R\$ 7.308,96		R\$ -	-	R\$ -	8,00	R\$ 7.308,96	0,00%
9.3.1	(COMPOSIÇÃO REPRESENTATIVA) DO SERVIÇO DE INSTALAÇÃO DE TUBOS DE PVC, SÉRIE R, ÁGUA PLUVIAL, DN 150 MM (INSTALADO EM CONDUTORES VERTICAIS), INCLUSIVE CONEXÕES, CORTES E FIXAÇÕES, PARA PRÉDIOS. AF_10/2015	M	190,00	R\$ 138,03	R\$ 26.225,70		R\$ -	-	R\$ -	190,00	R\$ 26.225,70	0,00%
9.3.2	(COMPOSIÇÃO REPRESENTATIVA) DO SERVIÇO DE INSTALAÇÃO DE TUBOS DE PVC, SÉRIE R, ÁGUA PLUVIAL, DN 100 MM (INSTALADO EM RAMAL DE ENCAMINHAMENTO, OU CONDUTORES VERTICAIS), INCLUSIVE CONEXÕES, CORTES E FIXAÇÕES, PARA PRÉDIOS. AF_10/2015	M	140,00	R\$ 96,53	R\$ 13.514,20		R\$ -	-	R\$ -	140,00	R\$ 13.514,20	0,00%
9.3.3	Caixa de inspeção em alv. bloco concreto 9x19x39cm, dim. 60x60cm e Hmáx=1m, c/ tampa de ferro fundido 40x40cm, lastro de concreto esp.10cm, revest. interno c/ chapisco e reboco impermeabiliz, incl. escavação, reaterro e enchimento	und	8,00	R\$ 913,62	R\$ 7.308,96		R\$ -	-	R\$ -	8,00	R\$ 7.308,96	0,00%
<b>10</b>	<b>LOUÇAS E METAIS</b>											
10.1	Torneira pressão cromada diam. 1/2" para pia, marcas de referência Fabrimar, Deca ou Docol	und	1,00	R\$ 290,76	R\$ 290,76		R\$ -	-	R\$ -	1,00	R\$ 290,76	0,00%

FISCAL: JEFYSON SILVA LOUREIRO



Autenticar documento em <https://joaoneiva.prefeiturasempapel.com.br/autenticidade>  
 com o identificador 370039003200360036003A00540052004100, Documento assinado digitalmente  
 conforme art. 4º, II da Lei 14.063/2020.

7 / 12

PREFEITURA MUNICIPAL DE JOAO NEIVA/ES												
SECRETARIA MUNICIPAL DE DESENVOLVIMENTO URBANO, HABITAÇÃO E OBRAS PÚBLICAS												
<b>OBJETO:</b> CONSTRUÇÃO DA EMEI CLAUDETE TERESINHA COMETTI												
<b>LOCAL:</b> RUA DEVENS GUASTE, BAIRRO DE FÁTIMA, MUNICÍPIO DE JOÃO NEIVA/ES												
<b>EMPRESA:</b> JH CONSTRUTORA LTDA						<b>MEDIDO:</b>		<b>ACUMULADO</b>		<b>SALDO</b>		<b>EXECUTADO</b>
<b>FISCAL:</b> JEFYSON SILVA LOUREIRO CREA ES-0074233/D						R\$	127.256,96	R\$	1.052.001,00	R\$	1.787.795,03	37,04%
BANCOS: DER/IOPE SINAPI/ES -FEV-MAR/2022 I NÃO DESONERADO - Horista: 157,27 % E 72,07% - B.D.I. 31,96% E 15,57%						29/08/2024 à 28/09/2024		<b>ACUMULADO</b>		<b>SALDO</b>		<b>EXECUTADO</b>
<b>Planilha Orçamentária Sintética</b>						<b>5ª MEDIÇÃO</b>						
Item	Descrição	Und	Quant.	V. Unit.	Total	QUANT.	PREÇO	QUANT.	PREÇO	QUANT.	PREÇO	%
10.2	Torneira para tanque, marcas de referência Fabrimar, Deca ou Docol.	und	6,00	R\$ 175,02	R\$ 1.050,12		R\$ -	-	R\$ -	6,00	R\$ 1.050,12	0,00%
10.3	TORNEIRA BLACK ELETRONICA PRIMA 5500W 220V	un	3,00	R\$ 291,45	R\$ 874,35		R\$ -	-	R\$ -	3,00	R\$ 874,35	0,00%
10.4	Torneira pressão cromada diâm. 1/2" para lavatório, marcas de referência Fabrimar, Deca ou Docol	und	14,00	R\$ 246,33	R\$ 3.448,62		R\$ -	-	R\$ -	14,00	R\$ 3.448,62	0,00%
10.5	Bacia sifonada de louça branca com caixa acoplada, inclusive acessórios	und	15,00	R\$ 834,62	R\$ 12.519,30		R\$ -	-	R\$ -	15,00	R\$ 12.519,30	0,00%
10.6	Registro de gaveta bruto diam. 25mm (1")	und	10,00	R\$ 99,24	R\$ 992,40		R\$ -	-	R\$ -	10,00	R\$ 992,40	0,00%
10.7	Registro de gaveta bruto diam. 32mm (1 1/4")	und	2,00	R\$ 142,61	R\$ 285,22		R\$ -	-	R\$ -	2,00	R\$ 285,22	0,00%
10.8	Registro de gaveta bruto diam. 40mm (1 1/2")	und	1,00	R\$ 147,93	R\$ 147,93		R\$ -	-	R\$ -	1,00	R\$ 147,93	0,00%
10.9	Registro de gaveta bruto diam. 20mm (3/4")	und	8,00	R\$ 81,98	R\$ 655,84		R\$ -	-	R\$ -	8,00	R\$ 655,84	0,00%
10.10	Registro de gaveta com canopla cromada, diam. 20mm (3/4"), marcas de referência Fabrimar, Deca ou Docol	und	1,00	R\$ 157,54	R\$ 157,54		R\$ -	-	R\$ -	1,00	R\$ 157,54	0,00%
10.11	Engate flexível de PVC para lavatório	und	30,00	R\$ 21,83	R\$ 654,90		R\$ -	-	R\$ -	30,00	R\$ 654,90	0,00%
10.12	Banheira em fibra de vidro para berçário, inclusive válvula, sifão cromado e torneiras, exclusive alvenaria, dim. 0.45x2.75 m, conforme detalhe em projeto	un	3,00	R\$ 2.670,98	R\$ 8.012,94		R\$ -	-	R\$ -	3,00	R\$ 8.012,94	0,00%
10.13	Tanque em mármore sintético com 2 bojos, inclusive válvula e sifão em PVC	und	3,00	R\$ 457,20	R\$ 1.371,60		R\$ -	-	R\$ -	3,00	R\$ 1.371,60	0,00%
10.14	Cuba louça branca oval, de embutir, Mod. L37, marca de ref. Deca incl. válvula e sifão, exclusive torneira.	und	8,00	R\$ 449,93	R\$ 3.599,44		R\$ -	-	R\$ -	8,00	R\$ 3.599,44	0,00%
10.15	Cuba louça de embutir redonda, 30cm, L-41, completa, marcas de referência Deca, Celite ou Ideal Standard, incl. válvula e sifão, exclusive torneira	und	4,00	R\$ 439,85	R\$ 1.759,40		R\$ -	-	R\$ -	4,00	R\$ 1.759,40	0,00%
10.16	Barra de apoio reta em aço inox 304 p/ portadores de necessidades especiais (NBR 9050), largura 80 cm	und	8,00	R\$ 214,69	R\$ 1.717,52		R\$ -	-	R\$ -	8,00	R\$ 1.717,52	0,00%
10.17	Espelho para banheiros espessura 4 mm, incluindo chapa compensada 10 mm, moldura de alumínio em perfil L 3/4", fixado com parafusos cromados	m²	6,24	R\$ 830,70	R\$ 5.183,56		R\$ -	-	R\$ -	6,24	R\$ 5.183,56	0,00%
10.18	SABONETEIRA PLASTICA TIPO DISPENSER PARA SABONETE LIQUIDO COM RESERVATORIO 800 A 1500 ML, INCLUSO FIXAÇÃO. AF 01/2020	UN	15,00	R\$ 98,11	R\$ 1.471,65		R\$ -	-	R\$ -	15,00	R\$ 1.471,65	0,00%
10.19	PORTA TOALHA ROSTO EM METAL CROMADO, TIPO ARGOLA, INCLUSO FIXAÇÃO. AF 01/2020	UN	11,00	R\$ 39,77	R\$ 437,47		R\$ -	-	R\$ -	11,00	R\$ 437,47	0,00%
10.20	Torneira para jardim de 3/4" marcas de referência Fabrimar, Deca ou Docol	und	5,00	R\$ 136,92	R\$ 684,60		R\$ -	-	R\$ -	5,00	R\$ 684,60	0,00%
10.21	ASSENTO SANITÁRIO CONVENCIONAL - FORNECIMENTO E INSTALACAO. AF 01/2020	UN	15,00	R\$ 55,04	R\$ 825,60		R\$ -	-	R\$ -	15,00	R\$ 825,60	0,00%
<b>11</b>	<b>ELETRICO</b>											
<b>11.1</b>	<b>ELETRICO</b>											
11.1.1	Caixa de embutir marca de referência Tigreflex, 4x2"	und	120,00	R\$ 11,29	R\$ 1.354,80		R\$ -	-	R\$ -	120,00	R\$ 1.354,80	0,00%
11.1.2	CAIXA OCTOGONAL 4" X 4", PVC, INSTALADA EM LAJE - FORNECIMENTO E INSTALAÇÃO. AF 12/2015	UN	96,00	R\$ 16,50	R\$ 1.584,00	96,00	R\$ 1.584,00	96,00	R\$ 1.584,00	-	R\$ -	100,00%



PREFEITURA MUNICIPAL DE JOÃO NEIVA/ES												
SECRETARIA MUNICIPAL DE DESENVOLVIMENTO URBANO, HABITAÇÃO E OBRAS PÚBLICAS												
<b>OBJETO:</b> CONSTRUÇÃO DA EMEI CLAUDETE TERESINHA COMETTI												
<b>LOCAL:</b> RUA DEVÊNS GUASTE, BAIRRO DE FÁTIMA, MUNICÍPIO DE JOÃO NEIVA/ES												
<b>EMPRESA:</b> JH CONSTRUTORA LTDA						<b>MEDIDO:</b>		<b>ACUMULADO</b>		<b>SALDO</b>		<b>EXECUTADO</b>
<b>FISCAL:</b> JEFYSON SILVA LOUREIRO CREA ES-0074233/D						R\$	127.256,96	R\$	1.052.001,00	R\$	1.787.795,03	37,04%
BANCOS: DER/IOPEs SINAPI/ES -FEV-MAR/2022 I NÃO DESONERADO - Horista: 157,27 % E 72,07% - B.D.I. 31,96% E 15,57%						29/08/2024 à 28/09/2024		<b>ACUMULADO</b>		<b>SALDO</b>		<b>EXECUTADO</b>
<b>Planilha Orçamentária Sintética</b>						<b>5ª MEDIÇÃO</b>						
Item	Descrição	Und	Quant.	V. Unit.	Total	QUANT.	PREÇO	QUANT.	PREÇO	QUANT.	PREÇO	%
11.1.3	Fio de cobre termoplástico, com isolamento para 750V, seção de 1.5 mm2	m	361,30	R\$ 7,32	R\$ 2.644,71		R\$ -	-	R\$ -	361,30	R\$ 2.644,71	0,00%
11.1.4	Cabo de cobre termoplástico (PVC) flexível isolado 0,6/1kV, anti-chama 90°C HEPR - 2,5mm2	m	3.531,20	R\$ 10,64	R\$ 37.571,96		R\$ -	-	R\$ -	3.531,20	R\$ 37.571,96	0,00%
11.1.5	Cabo de cobre termoplástico (PVC) flexível isolado 0,6/1kV, anti-chama 90°C HEPR - 4,0 mm2	m	157,00	R\$ 13,61	R\$ 2.136,77		R\$ -	-	R\$ -	157,00	R\$ 2.136,77	0,00%
11.1.6	Cabo de cobre termoplástico (PVC) flexível isolado 0,6/1kV, anti-chama 90°C HEPR - 6,0 mm2	m	142,20	R\$ 16,54	R\$ 2.351,98		R\$ -	-	R\$ -	142,20	R\$ 2.351,98	0,00%
11.1.7	Cabo de cobre termoplástico (PVC) flexível isolado 0,6/1kV, anti-chama 90°C HEPR - 16,0 mm2	m	28,80	R\$ 32,80	R\$ 944,64		R\$ -	-	R\$ -	28,80	R\$ 944,64	0,00%
11.1.8	Cabo de cobre termoplástico (PVC) flexível isolado 0,6/1kV, anti-chama 90°C HEPR - 25,0 mm2	m	42,30	R\$ 48,31	R\$ 2.043,51		R\$ -	-	R\$ -	42,30	R\$ 2.043,51	0,00%
11.1.9	Cabo de cobre termoplástico (PVC) flexível isolado 0,6/1kV, anti-chama 90°C HEPR - 50,0 mm2	m	169,20	R\$ 88,05	R\$ 14.898,06		R\$ -	-	R\$ -	169,20	R\$ 14.898,06	0,00%
11.1.10	Caixa de passagem 200x200x100mm, chapa 18, com tampa parafusada	und	6,00	R\$ 136,67	R\$ 820,02		R\$ -	-	R\$ -	6,00	R\$ 820,02	0,00%
11.1.11	Tomada padrão brasileiro linha branca, NBR 14136 2 polos + terra 10A/250V, com placa 4x2"	und	71,00	R\$ 47,98	R\$ 3.406,58		R\$ -	-	R\$ -	71,00	R\$ 3.406,58	0,00%
11.1.12	Tomada padrão brasileiro linha branca, NBR 14136 2 polos + terra 20A/250V, com placa 4x2"	und	10,00	R\$ 57,68	R\$ 576,80		R\$ -	-	R\$ -	10,00	R\$ 576,80	0,00%
11.1.13	Interruptor de uma tecla simples 10A/250V, com placa 4x2"	und	22,00	R\$ 43,59	R\$ 958,98		R\$ -	-	R\$ -	22,00	R\$ 958,98	0,00%
11.1.14	Interruptor de duas teclas simples 10A/250V, com placa 4x2"	und	4,00	R\$ 72,26	R\$ 289,04		R\$ -	-	R\$ -	4,00	R\$ 289,04	0,00%
11.1.15	Interruptor de uma tecla paralelo 10A/250V, com placa 4x2"	und	1,00	R\$ 53,53	R\$ 53,53		R\$ -	-	R\$ -	1,00	R\$ 53,53	0,00%
11.1.16	Interruptor de uma tecla simples 10A/250V e uma tomada 3 polos 10A/250V, padrão brasileiro, NBR 14136, linha branca, com placa 4x2"	und	8,00	R\$ 76,64	R\$ 613,12		R\$ -	-	R\$ -	8,00	R\$ 613,12	0,00%
11.1.17	Mini-Disjuntor monopolar 10 A, curva C - 5KA 220/127VCA (NBR IEC 60947-2), Ref. Siemens, GE, Schneider ou equivalente	und	5,00	R\$ 27,50	R\$ 137,50		R\$ -	-	R\$ -	5,00	R\$ 137,50	0,00%
11.1.18	Mini-Disjuntor monopolar 16 A, curva C - 5KA 220/127VCA (NBR IEC 60947-2), Ref. Siemens, GE, Schneider ou equivalente	und	11,00	R\$ 27,50	R\$ 302,50		R\$ -	-	R\$ -	11,00	R\$ 302,50	0,00%
11.1.19	Mini-Disjuntor monopolar 20 A, curva C - 5KA 220/127VCA (NBR IEC 60947-2), Ref. Siemens, GE, Schneider ou equivalente	und	3,00	R\$ 27,50	R\$ 82,50		R\$ -	-	R\$ -	3,00	R\$ 82,50	0,00%
11.1.20	Mini-Disjuntor monopolar 25 A, curva C - 5KA 220/127VCA (NBR IEC 60947-2), Ref. Siemens, GE, Schneider ou equivalente	und	4,00	R\$ 27,50	R\$ 110,00		R\$ -	-	R\$ -	4,00	R\$ 110,00	0,00%
11.1.21	Mini-Disjuntor monopolar 63 A, curva C - 5KA 220/127VCA (NBR IEC 60947-2), Ref. Siemens, GE, Schneider ou equivalente	und	1,00	R\$ 33,05	R\$ 33,05		R\$ -	-	R\$ -	1,00	R\$ 33,05	0,00%
11.1.22	Mini-Disjuntor tripolar 125 A, curva C - 20KA 240VCA (NBR IEC 60947-2), Ref. Siemens, GE, Schneider ou equivalente	und	1,00	R\$ 451,38	R\$ 451,38		R\$ -	-	R\$ -	1,00	R\$ 451,38	0,00%

FISCAL: JEFYSON SILVA LOUREIRO



Autenticar documento em <https://joaoneiva.prefeiturasempapel.com.br/autenticidade>  
 com o identificador 370039003200360036003A00540052004100, Documento assinado digitalmente  
 conforme art. 4º, II da Lei 14.063/2020.



PREFEITURA MUNICIPAL DE JOAO NEIVA/ES												
SECRETARIA MUNICIPAL DE DESENVOLVIMENTO URBANO, HABITAÇÃO E OBRAS PÚBLICAS												
<b>OBJETO:</b> CONSTRUÇÃO DA EMEI CLAUDETE TERESINHA COMETTI												
<b>LOCAL:</b> RUA DEVÊNS GUASTE, BAIRRO DE FÁTIMA, MUNICÍPIO DE JOÃO NEIVA/ES												
<b>EMPRESA:</b> JH CONSTRUTORA LTDA						<b>MEDIDO:</b>		<b>ACUMULADO</b>		<b>SALDO</b>		<b>EXECUTADO</b>
<b>FISCAL:</b> JEFYSON SILVA LOUREIRO CREA ES-0074233/D						R\$	127.256,96	R\$	1.052.001,00	R\$	1.787.795,03	37,04%
BANCOS: DER/IOES SINAPI/ES -FEV-MAR/2022 I NÃO DESONERADO - Horista: 157,27 % E 72,07% - B.D.I. 31,96% E 15,57%						29/08/2024 à 28/09/2024		<b>ACUMULADO</b>		<b>SALDO</b>		<b>EXECUTADO</b>
<b>Planilha Orçamentária Sintética</b>						<b>5ª MEDIÇÃO</b>						
Item	Descrição	Und	Quant.	V. Unit.	Total	QUANT.	PREÇO	QUANT.	PREÇO	QUANT.	PREÇO	%
11.1.23	Eletroduto flexível corrugado 3/4" , marca de referência TIGRE	m	691,20	R\$ 12,04	R\$ 8.322,04	240,00	R\$ 2.889,60	240,00	R\$ 2.889,60	451,20	R\$ 5.432,44	34,72%
11.1.24	Eletroduto flexível corrugado 1", marca de referência TIGRE	m	135,20	R\$ 13,13	R\$ 1.775,17	65,00	R\$ 853,45	65,00	R\$ 853,45	70,20	R\$ 921,72	48,08%
11.1.25	Eletroduto PEAD, cor preta, diam. 1.1/2", marca ref. Kanaflex ou equivalente	m	87,70	R\$ 31,83	R\$ 2.791,49	50,00	R\$ 1.591,50	50,00	R\$ 1.591,50	37,70	R\$ 1.199,99	57,01%
11.1.26	Eletroduto PEAD, cor preta, diam. 2", marca ref. Kanaflex ou equivalente	m	36,10	R\$ 33,29	R\$ 1.201,76	36,10	R\$ 1.201,76	36,10	R\$ 1.201,76	-	R\$ -	100,00%
11.1.27	LUMINÁRIA TIPO CALHA, DE SOBREPOR, COM 2 LÂMPADAS TUBULARES FLUORESCENTES DE 36 W, COM REATOR DE PARTIDA RÁPIDA - FORNECIMENTO E INSTALAÇÃO. AF 02/2020	UN	76,00	R\$ 192,67	R\$ 14.642,92		R\$ -	-	R\$ -	76,00	R\$ 14.642,92	0,00%
11.1.28	LUMINÁRIA TIPO CALHA, DE SOBREPOR, COM 1 LÂMPADA TUBULAR FLUORESCENTE DE 20 W, COM REATOR DE PARTIDA CONVENCIONAL - FORNECIMENTO E INSTALAÇÃO. AF 02/2020	UN	14,00	R\$ 104,18	R\$ 1.458,52		R\$ -	-	R\$ -	14,00	R\$ 1.458,52	0,00%
11.1.29	LUMINÁRIA DE LED PARA ILUMINAÇÃO PÚBLICA, DE 51 W ATÉ 67 W - FORNECIMENTO E INSTALAÇÃO. AF 08/2020	UN	6,00	R\$ 573,20	R\$ 3.439,20		R\$ -	-	R\$ -	6,00	R\$ 3.439,20	0,00%
11.1.30	LUMINÁRIA TIPO PLAFON CIRCULAR, DE SOBREPOR, COM LED DE 12/13 W - FORNECIMENTO E INSTALAÇÃO. AF 03/2022	UN	96,00	R\$ 42,60	R\$ 4.089,60		R\$ -	-	R\$ -	96,00	R\$ 4.089,60	0,00%
11.1.31	LÂMPADA COMPACTA DE LED 6 W, BASE E27 - FORNECIMENTO E INSTALAÇÃO. AF 02/2020	UN	27,00	R\$ 18,96	R\$ 511,92		R\$ -	-	R\$ -	27,00	R\$ 511,92	0,00%
11.1.32	LÂMPADA COMPACTA DE LED 10 W, BASE E27 - FORNECIMENTO E INSTALAÇÃO. AF 02/2020	UN	69,00	R\$ 20,29	R\$ 1.400,01		R\$ -	-	R\$ -	69,00	R\$ 1.400,01	0,00%
<b>11.2</b>	<b>REDE LÓGICA</b>											
11.2.1	Espelho 4" x 2" com conector RJ 45 fêmea CAT. 6	und	16,00	R\$ 26,87	R\$ 429,92		R\$ -	-	R\$ -	16,00	R\$ 429,92	0,00%
11.2.2	Ponto de antena de TV - considerando eletroduto PVC rígido de 3/4" inclusive conexões (3.0m), cabo coaxial 67 Ohms (4.5m) e caixa PVC 4x2" (1 und)	und	1,00	R\$ 128,97	R\$ 128,97		R\$ -	-	R\$ -	1,00	R\$ 128,97	0,00%
11.2.3	Caixa de telefone em chapa de aço padrão TELEBRAS do tipo CIE-4 600x600x120 mm	und	3,00	R\$ 636,98	R\$ 1.910,94		R\$ -	-	R\$ -	3,00	R\$ 1.910,94	0,00%
11.2.4	Câmera Intelbras VHD 1010 B G6 Bullet HD 720p Sensor 1/4" Lente 3.6mm HDCVI Menu OSD 10M IR Anti UV	un	13,00	R\$ 289,88	R\$ 3.768,44		R\$ -	-	R\$ -	13,00	R\$ 3.768,44	0,00%
11.2.5	Caixa de telefone em chapa de aço padrão TELEBRAS N. 6, 1200x1200x150 mm, com fundo de madeira	und	1,00	R\$ 1.904,35	R\$ 1.904,35		R\$ -	-	R\$ -	1,00	R\$ 1.904,35	0,00%
11.2.6	Tomada coaxial 75 ohms para TV	und	1,00	R\$ 52,42	R\$ 52,42		R\$ -	-	R\$ -	1,00	R\$ 52,42	0,00%
11.2.7	Fornecimento e instalação de Cabo de rede par trançado 4 pares Categoria 5e	m	634,00	R\$ 4,51	R\$ 2.859,34		R\$ -	-	R\$ -	634,00	R\$ 2.859,34	0,00%
11.2.8	Tubo de aço galvanizado, inclusive conexões, diâm. 80mm (3")	m	8,00	R\$ 295,58	R\$ 2.364,64		R\$ -	-	R\$ -	8,00	R\$ 2.364,64	0,00%
11.2.9	Kit Vídeo Porteiro Color IVR 1010 Branco Intelbras	un	1,00	R\$ 491,88	R\$ 491,88		R\$ -	-	R\$ -	1,00	R\$ 491,88	0,00%





PREFEITURA MUNICIPAL DE JOAO NEIVA/ES												
SECRETARIA MUNICIPAL DE DESENVOLVIMENTO URBANO, HABITAÇÃO E OBRAS PÚBLICAS												
<b>OBJETO:</b> CONSTRUÇÃO DA EMEI CLAUDETE TERESINHA COMETTI												
<b>LOCAL:</b> RUA DEVENS GUASTE, BAIRRO DE FÁTIMA, MUNICÍPIO DE JOÃO NEIVA/ES												
<b>EMPRESA:</b> JH CONSTRUTORA LTDA						<b>MEDIDO:</b>		<b>ACUMULADO</b>		<b>SALDO</b>		<b>EXECUTADO</b>
<b>FISCAL:</b> JEFYSON SILVA LOUREIRO CREA ES-0074233/D						R\$	127.256,96	R\$	1.052.001,00	R\$	1.787.795,03	37,04%
BANCOS: DER/IOPEs SINAPI/ES -FEV-MAR/2022 I NÃO DESONERADO - Horista: 157,27 % E 72,07% - B.D.I. 31,96% E 15,57%						29/08/2024 à 28/09/2024		<b>ACUMULADO</b>		<b>SALDO</b>		<b>EXECUTADO</b>
<b>Planilha Orçamentária Sintética</b>						<b>5ª MEDIÇÃO</b>						
Item	Descrição	Und	Quant.	V. Unit.	Total	QUANT.	PREÇO	QUANT.	PREÇO	QUANT.	PREÇO	%
11.2.10	DVR Gravador Stand Alone de Vídeo 16 Canais Intelbras Full HD 1080p com Inteligência Artificial MHDx 3016-C	un	1,00	R\$ 1.841,00	R\$ 1.841,00		R\$ -	-	R\$ -	1,00	R\$ 1.841,00	0,00%
11.2.11	Fornecimento e instalação de Mini Rack de Parede Padrão 19" - 12 U's x 570mm (completo)	un	1,00	R\$ 8.160,72	R\$ 8.160,72		R\$ -	-	R\$ -	1,00	R\$ 8.160,72	0,00%
<b>12</b>	<b>SPDA</b>											
12.1	CAPTOR TIPO FRANKLIN PARA SPDA - FORNECIMENTO E INSTALAÇÃO. AF 12/2017	UN	10,00	R\$ 135,15	R\$ 1.351,50		R\$ -	-	R\$ -	10,00	R\$ 1.351,50	0,00%
12.2	MASTRO 1 ½ PARA SPDA - FORNECIMENTO E INSTALAÇÃO. AF 12/2017	UN	4,00	R\$ 161,49	R\$ 645,96		R\$ -	-	R\$ -	4,00	R\$ 645,96	0,00%
12.3	Barra chata em alumínio 7/8"x1/8" (70mm²), com furos diâmetro 7 mm ref. TEL-771, marca de referência Termotécnica ou equivalente	m	85,10	R\$ 57,09	R\$ 4.858,35		R\$ -	-	R\$ -	85,10	R\$ 4.858,35	0,00%
12.4	Haste de terra tipo COPPERWELD - 5/8" x 2.40m	und	6,00	R\$ 332,07	R\$ 1.992,42		R\$ -	-	R\$ -	6,00	R\$ 1.992,42	0,00%
12.5	Cabo de cobre nú 35mm², ref. TEL 5735, marca de referência Termotécnica ou equivalente	m	450,00	R\$ 64,03	R\$ 28.813,50		R\$ -	-	R\$ -	450,00	R\$ 28.813,50	0,00%
12.6	SUPORTE ISOLADOR PARA CORDOALHA DE COBRE - FORNECIMENTO E INSTALAÇÃO. AF 12/2017	UN	277,00	R\$ 24,75	R\$ 6.855,75		R\$ -	-	R\$ -	277,00	R\$ 6.855,75	0,00%
<b>13</b>	<b>DIVERSOS</b>											
13.1	Quadro pincel novo, completo, de laminado melamínico alta pressão, "LOUSA" quadriculado, cor branco brilhante, linha Lousas, padrão F608 Brancoline, esp. 1mm, incl. requadro madeira 2.5 x 5.0 cm e porta pincel, dim. 3.95 x 1.29 m	und	3,00	R\$ 5.737,06	R\$ 17.211,18		R\$ -	-	R\$ -	3,00	R\$ 17.211,18	0,00%
13.2	Grade de ferro em barra chata, inclusive chumbamento	m²	73,68	R\$ 451,73	R\$ 33.283,46		R\$ -	-	R\$ -	73,68	R\$ 33.283,46	0,00%
13.3	Portão de ferro de abrir em barra chata, inclusive chumbamento	m²	11,20	R\$ 748,27	R\$ 8.380,62		R\$ -	-	R\$ -	11,20	R\$ 8.380,62	0,00%
13.4	Corrimão de tubo de ferro galvanizado diâmetro 3" fixado na parede a cada 1.50m, inclusive pintura a óleo ou esmalte	m	144,82	R\$ 351,18	R\$ 50.857,88		R\$ -	-	R\$ -	144,82	R\$ 50.857,88	0,00%
13.5	Fornecimento e Instalação de Unidade Evaporadora e Condensadora de Ar Condicionado tipo Split Inverter Hi-Wall (Parede) de 12.000 BTU's 220V - Ciclo Frio - Classificação A (Selo PROCEL), inclusive amortecedores vibra-stop	und	1,00	R\$ 2.567,52	R\$ 2.567,52		R\$ -	-	R\$ -	1,00	R\$ 2.567,52	0,00%
13.6	Fornecimento e Instalação de Unidade Evaporadora e Condensadora de Ar Condicionado tipo Split Inverter Hi-Wall (Parede) de 18.000 BTU's 220V - Ciclo Frio - Classificação A (Selo PROCEL), inclusive amortecedores vibra-stop	und	2,00	R\$ 3.794,11	R\$ 7.588,22		R\$ -	-	R\$ -	2,00	R\$ 7.588,22	0,00%
13.7	Fornecimento e Instalação de Unidade Evaporadora e Condensadora de Ar Condicionado tipo Split Inverter Hi-Wall (Parede) de 24.000 BTU's 220V - Ciclo Frio - Classificação A (Selo PROCEL), inclusive amortecedores vibra-stop	und	7,00	R\$ 4.824,68	R\$ 33.772,76		R\$ -	-	R\$ -	7,00	R\$ 33.772,76	0,00%

FISCAL: JEFYSON SILVA LOUREIRO



Autenticar documento em <https://joaoneiva.preturasempapel.com.br/autenticidade>  
 com o identificador 370039003200360036003A00540052004100, Documento assinado digitalmente  
 conforme art. 4º, II da Lei 14.063/2020.

PREFEITURA MUNICIPAL DE JOÃO NEIVA/ES												
SECRETARIA MUNICIPAL DE DESENVOLVIMENTO URBANO, HABITAÇÃO E OBRAS PÚBLICAS												
<b>OBJETO:</b> CONSTRUÇÃO DA EMEI CLAUDETE TERESINHA COMETTI												
<b>LOCAL:</b> RUA DEVÊNS GUASTE, BAIRRO DE FÁTIMA, MUNICÍPIO DE JOÃO NEIVA/ES												
<b>EMPRESA:</b> JH CONSTRUTORA LTDA						<b>MEDIDO:</b>		<b>ACUMULADO</b>		<b>SALDO</b>		<b>EXECUTADO</b>
<b>FISCAL:</b> JEFYSON SILVA LOUREIRO CREA ES-0074233/D						R\$ 127.256,96		R\$ 1.052.001,00		R\$ 1.787.795,03		37,04%
BANCOS: DER/IOEPS SINAPI/ES -FEV-MAR/2022 I NÃO DESONERADO - Horista: 157,27 % E 72,07% - B.D.I. 31,96% E 15,57%						29/08/2024 à 28/09/2024		<b>ACUMULADO</b>		<b>SALDO</b>		<b>EXECUTADO</b>
<b>Planilha Orçamentária Sintética</b>						<b>5ª MEDIÇÃO</b>						
Item	Descrição	Und	Quant.	V. Unit.	Total	QUANT.	PREÇO	QUANT.	PREÇO	QUANT.	PREÇO	%
13.8	USINA FOTOVOLTAICA COMPLETA SOBRE TELHADO, FORNECIMENTO E INSTALAÇÃO, 35KW-P, MICRO INVERSOR, SELO INMETRO, HOMOLOGADO CONCECIONÁRIA.	un	1,00	R\$ 182.022,75	R\$ 182.022,75		R\$ -	-	R\$ -	1,00	R\$ 182.022,75	0,00%
<b>14</b>	<b>SERVIÇOS COMPLEMENTARES</b>											
14.1	Limpeza geral da obra (edificação)	m²	802,31	R\$ 14,77	R\$ 11.850,11		R\$ -	-	R\$ -	802,31	R\$ 11.850,11	0,00%
<b>15</b>	<b>INCÊNDIO</b>											
15.1	Ponto para seta indicativa de saída, incl. seta em acrílico, com fonte alimentadora própria que assegure um funcionamento mínimo de 1h, para quando ocorrer falta de energia elétrica na rede pública, conforme projeto	und	51,00	R\$ 456,28	R\$ 23.270,28		R\$ -	-	R\$ -	51,00	R\$ 23.270,28	0,00%
15.2	Extintor de incêndio portátil de pó químico ABC com capacidade 2A-20B:C (6 kg), inclusive suporte para fixação, EXCLUSIVE placa sinalizadora em PVC fotoluminescente	und	6,00	R\$ 294,60	R\$ 1.767,60		R\$ -	-	R\$ -	6,00	R\$ 1.767,60	0,00%
15.3	Placa de sinalização de segurança CODIGO 14 - 315/158(NBR 13.434); CÓDIGO S3(NT 14/2010-ES) ("SAIDA DE EMERGÊNCIA" - seta vertical)	und	31,00	R\$ 32,65	R\$ 1.012,15		R\$ -	-	R\$ -	31,00	R\$ 1.012,15	0,00%
<b>VALOR CONTRATO:</b>					<b>R\$ 2.839.796,03</b>	<b>V. MED.:</b>	<b>R\$ 127.256,96</b>	<b>ACUMULADO</b>	<b>R\$ 1.052.001,00</b>	<b>SALDO</b>	<b>R\$ 1.787.795,03</b>	<b>37,04%</b>
									<b>37,04%</b>		<b>62,96%</b>	



PREFEITURA MUNICIPAL DE JOÃO NEIVA - ES SECRETARIA MUNICIPAL DE DESENVOLVIMENTO URBANO, HABITAÇÃO E OBRAS PÚBLICAS						
1	DISCRIMINAÇÃO DE SERVIÇOS	UN	QUANT. - MEMÓRIA DE CÁLCULO	5º MEDIÇÃO		
				DESCRIÇÃO	QUANT.	TOTAL
	<b>SUPER ESTRUTURA</b>					
3.2.1	Fornecimento, dobragem e colocação em fôrma, de armadura CA-50 A média, diâmetro de 6.3 a 10.0 mm	kg	5572,800		126,50	
3.2.2	Fornecimento, dobragem e colocação em fôrma, de armadura CA-60 B fina, diâmetro de 4.0 a 7.0mm	kg	2036,900		59,50	
3.2.4	Fôrma em chapa de madeira compensada plastificada 12mm para estrutura em geral, 5 reaproveitamentos, reforçada com sarrafos de madeira 2.5x10cm (incl material, corte, montagem, escoras em eucalipto e desforma)	m2	1557,400		43,99	
3.2.5	Fornecimento e aplicação de concreto USINADO Fck=30 MPa - considerando BOMBEAMENTO (5% de perdas já incluído no custo) (6% de taxa p/ concr. bombeavel)	m3	328,958		12,00	
<b>5</b>	<b>PAREDES</b>					
	<b>ALVENARIA E REVESTIMENTOS</b>					
5.1	Alvenaria de blocos de concreto 9x19x39cm, c/ resist. mínimo a compres. 2.5 MPa, assent. c/ arg. de cimento, cal hidratada CH1 e areia no traço 1:0.5:8 esp. das juntas 10mm e esp. das paredes, s/ rev. 9cm	m2	1577,435		1.220,00	
5.3	Verga/contraverga reta de concreto armado 10 x 5 cm, Fck = 15 MPa, inclusive forma, armação e desforma	m	127,100		95,00	
<b>11</b>	<b>ELETRICO</b>					
	<b>ELETRICO</b>					
11.1	Caixa de embutir marca de referência Tigreflex, 4x2"	und	120 - MATERIAIS ELÉTRICOS		96,00	
11.23	Eletroduto flexível corrugado 3/4" , marca de referência TIGRE	m	691,2 - MATERIAIS ELÉTRICOS		240,00	
11.24	Eletroduto flexível corrugado 1", marca de referência TIGRE	m	135,2 - MATERIAIS ELÉTRICOS		65,00	
11.25	Eletroduto PEAD, cor preta, diam. 1.1/2", marca ref. Kanaflex ou equivalente	m	87,7 - MATERIAIS ELÉTRICOS		50,00	
11.26	Eletroduto PEAD, cor preta, diam. 2", marca ref. Kanaflex ou equivalente	m	36,1 - MATERIAIS ELÉTRICOS		36,10	





## PREFEITURA MUNICIPAL DE JOÃO NEIVA

AV. PRESIDENTE VARGAS, Nº 157, - CENTRO - TEL: (27) 3258-4700 - FAX (27) 3258-4724  
CEP: 29680-000 - JOAO NEIVA - ES - CNPJ: 31.776.479/0001-86

### RELATÓRIO FOTOGRÁFICO

#### DADOS GERAIS

**Contrato** Nº 038/2024

**Objeto:** Construção da EMEI Claudete Teresinha Cometti

**Empresa:** JH Construtora LTDA

**Fiscal:** Jefyson Silva Loureiro – CREA ES 0047233/D – Portaria nº 13.622/2024

#### FOTOS DOS SERVIÇOS



Foto 01:



Foto 02:

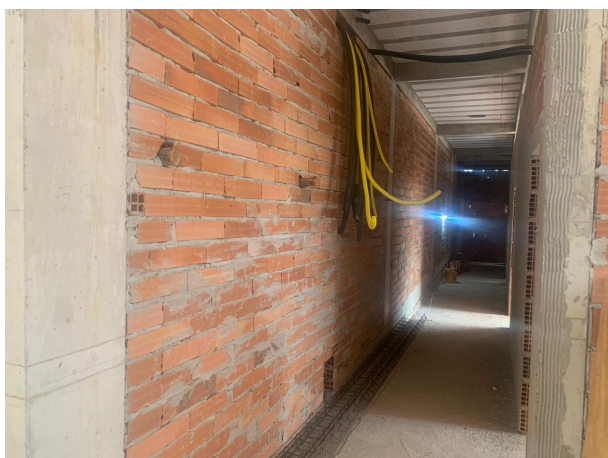

Foto 03:



Foto 04:







## PREFEITURA MUNICIPAL DE JOÃO NEIVA

AV. PRESIDENTE VARGAS, Nº 157, - CENTRO - TEL: (27) 3258-4700 - FAX (27) 3258-4724  
CEP: 29680-000 - JOAO NEIVA - ES - CNPJ: 31.776.479/0001-86



Foto 05:



Foto 06:



Foto 07:



Foto 08:

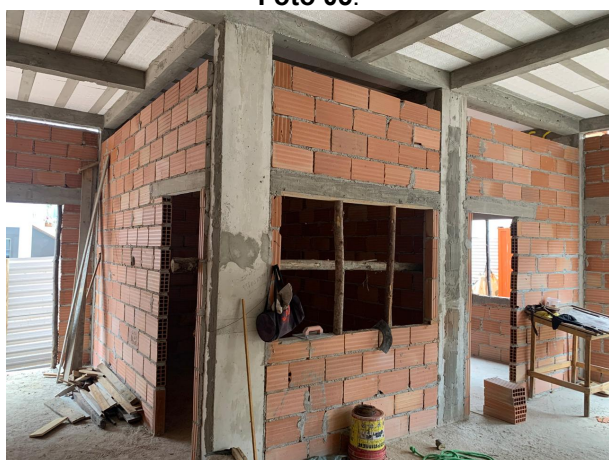

Foto 09:



Foto 10:







## PREFEITURA MUNICIPAL DE JOÃO NEIVA

AV. PRESIDENTE VARGAS, Nº 157, - CENTRO - TEL: (27) 3258-4700 - FAX (27) 3258-4724  
CEP: 29680-000 - JOAO NEIVA - ES - CNPJ: 31.776.479/0001-86



Foto 11:



Foto 12:



Foto 13:



Foto 14:



Foto 15:



Foto 16:







## PREFEITURA MUNICIPAL DE JOÃO NEIVA

AV. PRESIDENTE VARGAS, Nº 157, - CENTRO - TEL: (27) 3258-4700 - FAX (27) 3258-4724  
CEP: 29680-000 - JOAO NEIVA - ES - CNPJ: 31.776.479/0001-86



Foto 17:



Foto 18:



Foto 19:



Foto 20:

João Neiva / ES, 17 de outubro de 2024.

Atenciosamente,

**JEFYSON SILVA LOUREIRO**  
ENGENHEIRO CIVIL  
Portaria Nº 13.251/2023



Autenticar documento em <https://joaoneiva.prefeiturasempapel.com.br/autenticidade>  
com o identificador 370039003200360036003A00540052004100, Documento assinado digitalmente  
conforme art. 4º, II da Lei 14.063/2020.



**MINISTÉRIO DA FAZENDA**  
**Secretaria da Receita Federal do Brasil**  
**Procuradoria-Geral da Fazenda Nacional**

**CERTIDÃO POSITIVA COM EFEITOS DE NEGATIVA DE DÉBITOS RELATIVOS AOS TRIBUTOS  
FEDERAIS E À DÍVIDA ATIVA DA UNIÃO**

**Nome: J. H. CONSTRUTORA LTDA**  
**CNPJ: 10.775.805/0001-60**

Ressalvado o direito de a Fazenda Nacional cobrar e inscrever quaisquer dívidas de responsabilidade do sujeito passivo acima identificado que vierem a ser apuradas, é certificado que:

1. constam débitos administrados pela Secretaria da Receita Federal do Brasil (RFB) com exigibilidade suspensa nos termos do art. 151 da Lei nº 5.172, de 25 de outubro de 1966 - Código Tributário Nacional (CTN), ou objeto de decisão judicial que determina sua desconsideração para fins de certificação da regularidade fiscal, ou ainda não vencidos; e
2. não constam inscrições em Dívida Ativa da União (DAU) na Procuradoria-Geral da Fazenda Nacional (PGFN).

Conforme disposto nos arts. 205 e 206 do CTN, este documento tem os mesmos efeitos da certidão negativa.

Esta certidão é válida para o estabelecimento matriz e suas filiais e, no caso de ente federativo, para todos os órgãos e fundos públicos da administração direta a ele vinculados. Refere-se à situação do sujeito passivo no âmbito da RFB e da PGFN e abrange inclusive as contribuições sociais previstas nas alíneas 'a' a 'd' do parágrafo único do art. 11 da Lei nº 8.212, de 24 de julho de 1991.

A aceitação desta certidão está condicionada à verificação de sua autenticidade na Internet, nos endereços <<http://rfb.gov.br>> ou <<http://www.pgfn.gov.br>>.

Certidão emitida gratuitamente com base na Portaria Conjunta RFB/PGFN nº 1.751, de 2/10/2014.

Emitida às 08:39:23 do dia 20/07/2024 <hora e data de Brasília>.

Válida até 16/01/2025.

Código de controle da certidão: **C00D.5C2E.5D97.938E**

Qualquer rasura ou emenda invalidará este documento.



Autenticar documento em <https://joaoneiva.prefeiturasempapel.com.br/autenticidade>  
com o identificador 370039003200360036003A00540052004100, Documento assinado digitalmente  
conforme art. 4º, II da Lei 14.063/2020.





ESTADO DO ESPÍRITO SANTO  
SECRETARIA DE ESTADO DA FAZENDA

Certidão Negativa de Débitos para com a Fazenda Pública Estadual - MOD. 2

Certidão Nº 20240001214702

Identificação do Requerente: CNPJ Nº 10.775.805/0001-60

Certificamos que, até a presente data, não existe débito contra o portador do Cadastro de Pessoa Jurídica acima especificado, ficando ressalvada à Fazenda Pública Estadual o direito de cobrar quaisquer dívidas que venham a ser apuradas.

Certidão emitida via Sistema Eletrônico de Processamento de Dados, nos termos do Regulamento do ICMS/ES, aprovado pelo Decreto nº 1.090-R, de 25 de outubro de 2002.

Certidão emitida em **12/09/2024**, válida até **11/12/2024**.

A autenticidade deste documento poderá ser confirmada via internet por meio do endereço **www.sefaz.es.gov.br** ou em qualquer Agência da Receita Estadual.

Vitória, 12/09/2024.

Autenticação eletrônica: **000C.673A.D100.D4AC**



[Voltar](#)[Imprimir](#)

## Certificado de Regularidade do FGTS - CRF

**Inscrição:** 10.775.805/0001-60  
**Razão Social:** J H CONSTRUTORA LTDA  
**Endereço:** AV ANA BARCELOS CORREA 544 / BEBEDOURO / LINHARES / ES / 29915-145

A Caixa Econômica Federal, no uso da atribuição que lhe confere o Art. 7, da Lei 8.036, de 11 de maio de 1990, certifica que, nesta data, a empresa acima identificada encontra-se em situação regular perante o Fundo de Garantia do Tempo de Serviço - FGTS.

O presente Certificado não servirá de prova contra cobrança de quaisquer débitos referentes a contribuições e/ou encargos devidos, decorrentes das obrigações com o FGTS.

**Validade:** 12/10/2024 a 10/11/2024

**Certificação Número:** 2024101203451579809388

Informação obtida em 14/10/2024 13:48:33

A utilização deste Certificado para os fins previstos em Lei esta condicionada a verificação de autenticidade no site da Caixa:  
**[www.caixa.gov.br](http://www.caixa.gov.br)**



Autenticar documento em <https://joaoneiva.prefeiturasempapel.com.br/autenticidade> com o identificador 370039003200360036003A00540052004100, Documento assinado digitalmente conforme art. 4º, II da Lei 14.063/2020.



Prefeitura Municipal de João Neiva  
Estado do Espírito Santo

## **CERTIDÃO NEGATIVA DE DÉBITOS**

**NÚMERO 3090 / 2024**

Certifico para os devidos fins que:

**JH CONSTRUTORA LTDA EPP**

CPF/CNPJ nº: **10.775.805/0001-60**

Avenida ANA BARCELOS CORREA Nº544 - BEBEDOURO - Linhares-ES CEP: 29680000

Certificamos que, até a presente data, não existe débitos em nome do(s) requerente(s), qualquer dívida referente a tributos municipais. Ressalvando o direito da Fazenda Municipal, de cobrar quaisquer dívidas que venha a ser apuradas.

**observação:** null

**Certidão Emitida em: 26/09/2024 , Válida até: 25/12/2024**

**Chave de Validação WEB: 48336085**

**Prefeitura Municipal de João Neiva - ES, 26/09/2024.**



Autenticar documento em <https://joaoneiva.prefeiturasempapel.com.br/autenticidade>  
com o identificador 370039003200360036003A00540052004100, Documento assinado digitalmente  
conforme art. 4º, II da Lei 14.063/2020.



**Prefeitura Municipal de Linhares**  
**Estado do Espírito Santo**  
**Certidão Negativa de Débitos N° 51116/2024**

**Nome: JH CONSTRUTORA LTDA**

**CNPJ: 10.775.805/0001-60**

**Endereço: Avenida Ana Barcelos Correa N°544, - BEBEDOURO - Linhares-ES CEP: 29915145**

Ressalvando o direito da Secretaria Municipal de Finanças, através da Gerência de Fiscalização de Receita e Administração Tributária, de inscrever e cobrar débitos ainda não registrados ou que venham a serem apurados, certificamos que, verificando os registros da Secretaria Municipal de Finanças constatamos não existir pendências em nome do(a) Requerente até a presente data.

Esta certidão engloba somente pendências em nome do(a) Requerente e refere-se a débitos de natureza tributária e não tributária, inscritos e não inscritos na dívida ativa, bem como ao descumprimento de obrigações tributárias acessórias.

Certidão emitida às 08:43:05 do dia 11/10/2024 (hora e data de Brasília), via sistema eletrônico de processamento de dados.

**Certidão válida até 09/01/2025.**

Chave de validação: **decb5344**



Autenticar documento em <https://joaoneiva.prefeiturasempapel.com.br/autenticidade> com o identificador 370039003200360036003A00540052004100, Documento assinado digitalmente conforme art. 4º II da Lei 14.063/2020



PODER JUDICIÁRIO  
JUSTIÇA DO TRABALHO

## **CERTIDÃO NEGATIVA DE DÉBITOS TRABALHISTAS**

Nome: J. H. CONSTRUTORA LTDA (MATRIZ E FILIAIS)

CNPJ: 10.775.805/0001-60

Certidão nº: 62738024/2024

Expedição: 12/09/2024, às 15:11:13

Validade: 11/03/2025 - 180 (cento e oitenta) dias, contados da data de sua expedição.

Certifica-se que **J. H. CONSTRUTORA LTDA (MATRIZ E FILIAIS)**, inscrito(a) no CNPJ sob o nº **10.775.805/0001-60**, **NÃO CONSTA** como inadimplente no Banco Nacional de Devedores Trabalhistas.

Certidão emitida com base nos arts. 642-A e 883-A da Consolidação das Leis do Trabalho, acrescentados pelas Leis ns.º 12.440/2011 e 13.467/2017, e no Ato 01/2022 da CGJT, de 21 de janeiro de 2022. Os dados constantes desta Certidão são de responsabilidade dos Tribunais do Trabalho.

No caso de pessoa jurídica, a Certidão atesta a empresa em relação a todos os seus estabelecimentos, agências ou filiais.

A aceitação desta certidão condiciona-se à verificação de sua autenticidade no portal do Tribunal Superior do Trabalho na Internet (<http://www.tst.jus.br>).

Certidão emitida gratuitamente.

### **INFORMAÇÃO IMPORTANTE**

Do Banco Nacional de Devedores Trabalhistas constam os dados necessários à identificação das pessoas naturais e jurídicas inadimplentes perante a Justiça do Trabalho quanto às obrigações estabelecidas em sentença condenatória transitada em julgado ou em acordos judiciais trabalhistas, inclusive no concernente aos recolhimentos previdenciários, a honorários, a custas, a emolumentos ou a recolhimentos determinados em lei; ou decorrentes de execução de acordos firmados perante o Ministério Público do Trabalho, Comissão de Conciliação Prévia ou demais títulos que, por disposição legal, contiver força executiva.





PODER JUDICIÁRIO  
TRIBUNAL DE JUSTIÇA DO ESTADO DO ESPÍRITO SANTO  
R. Des. Homero Mafra, 60 Enseada do Suá, Vitória - ES | CEP: 29.050-275 | Tel: (27) 3334-2000.

## **CERTIDÃO NEGATIVA DE PRIMEIRA INSTÂNCIA NATUREZA DE RECUPERAÇÃO JUDICIAL E EXTRAJUDICIAL (FALÊNCIA E CONCORDATA)**

### Dados da Certidão

**Razão Social:** JH CONSTRUTORA LTDA

**CNPJ:** 10.775.805/0001-60

**Data de Expedição:** 26/09/2024 16:40:51

**Validade:** 30 DIAS

**Nº da Certidão:** \* 2023767810 \*

-- ENDEREÇO --

**Município:** - NÃO INFORMADO -

**Bairro:** - NÃO INFORMADO -

**Logradouro:** - NÃO INFORMADO -

**Número:** - NÃO INFORMADO -

**Complemento:** - NÃO INFORMADO -

**CEP:** - NÃO INFORMADO -

-- CONTATO --

**Email:** - NÃO INFORMADO -

**Telefone Fixo:** - NÃO INFORMADO -

**Telefone Celular:** - NÃO INFORMADO -

**CERTIFICA** que, consultando a base de dados do Sistema de Gerenciamento de Processos do Poder Judiciário do Estado do Espírito Santo (E-Jud, SIEP, PROJUDI e PJe) até a presente data e hora, **NADA CONSTA** contra o solicitante.

### Observações

- Certidão expedida gratuitamente através da Internet;
- Os dados do(a) solicitante acima informados são de sua responsabilidade, devendo a titularidade ser conferida pelo interessado e/ou destinatário;
- O prazo de validade desta certidão é de 30 (trinta) dias, contados da data da expedição, conforme disposto no art. 467 do Código de Normas da Corregedoria Geral da Justiça. Após essa data será necessária a emissão de uma nova certidão;
- A autenticidade desta certidão poderá ser confirmada na página do Tribunal de Justiça do Estado do Espírito Santo - [www.tjes.jus.br](http://www.tjes.jus.br) -, utilizando o número da certidão acima identificado;
- Em relação as comarcas da entrância especial (Vitória/Vila Velha/Cariacica/Serra/Viana), as ações de: execução fiscal estadual, falência e recuperação judicial, e auditoria militar, tramitam, apenas, no juízo de Vitória;
- As ações de natureza cível abrangem inclusive aquelas que tramitam nas varas de Órfãos e Sucessões (Tutela, Curatela, Interdição,...), Juizado Especial Cível, Juizado Especial da Fazenda Pública, Execução Fiscal e Execução Patrimonial (observado o item e);
- As ações de natureza criminal abrangem, dentre outras: as de auditoria militar e de juizados especiais criminais;
- As matérias atinentes as varas de família e infância e juventude são objeto de certidão específica;
- A base de dados do sistema de gerenciamento processual (1ª INSTÂNCIA: eJUD, SIEP, PROJUDI, PJe-1G; 2ª INSTÂNCIA: Sistema de Segunda Instância, PJe-2G) contém o registro de todos os processos distribuídos no Judiciário do Estado do Espírito Santo, com exceção do SEEU;
- A certidão negativa referente ao Sistema Eletrônico de Execução Unificado – SEEU deverá ser requerida ao Cartório do Ofício de Distribuidor da Comarca, conforme Ato Normativo Conjunto nº. 009/2021.



Autenticar documento em <https://joaoneiva.prefeiturasempapel.com.br/autenticidade>  
com o identificador 370039003200360036003A00540052004100, Documento assinado digitalmente  
em 26/09/2024 às 16:40:51, conforme art. 14, I, da Lei 14.063/2020.

RECIBO

PAGAMENTO

Recibo de Pagamento Folha Mensal

J H CONSTRUTORA LTDA  
- AV ANA BARCELOS CORREA,544 - BEBEDOURO - LINHARES - 29913030 - ES

-CNPJ: 10.775.805/0001-60  
Ref.: Setembro/2024  
Telephone: 27999098803

Nome: JOILSON GONCALVES ASSIS  
Tomador: UBS DO BAIRRO FLORESTA  
Código: 17443    Data Admissão: 30/01/2024    CPF: 118.151.457-65    Pis: 20761040166    CBO: 715210    Nível:

Função: OFICIAL POLIVALENTE

Código	Descrição	Referência	Vencimentos	Descontos	
1	SALARIO MENSAL		2.651,00		
3420	DIFERENCA SALARIO		157,48		
2801	INSS	8,40		235,83	
3402	Seguro de Vida			5,57	
4410	DESCONTO ADIANTAMENTO SALARIO			1.045,00	
			Total de Vencimentos	Total de Descontos	
			2.808,48	1.286,40	
			Valor Liquido	1.522,08	
Sal. Base	Sal. Contr. INSS	Base de Cálculo FGTS	F.G.T.S. do Mês	Base do I.R.R.F.	Dep. IRRF
2.651,00	2.808,48	2.808,48	224,67	2.572,65	

Declaro ter Recebido a importância líquida discriminada neste recibo

04/10/24

Joilson Gonçalves Assis

DATA

ASSINATURA

RECIBO

PAGAMENTO

Recibo de Pagamento Folha Mensal

J H CONSTRUTORA LTDA  
- AV ANA BARCELOS CORREA,544 - BEBEDOURO - LINHARES - 29913030 - ES

-CNPJ: 10.775.805/0001-60  
Ref.: Setembro/2024  
Telephone: 27999098803

Nome: WALDIR FERREIRA DOS SANTOS FILHO .17444  
Tomador: UBS DO BAIRRO FLORESTA  
Código: 17444    Data Admissão: 13/05/2024    CPF: 891.162.757-72    Pis: 12220059326    CBO: 717020    Nível:

Função: AJUDANTE PRATICO

Código	Descrição	Referência	Vencimentos	Descontos	
1	SALARIO MENSAL		1.722,60		
3420	DIFERENCA SALARIO		96,26		
2801	INSS	7,84		142,51	
3402	Seguro de Vida			5,57	
4410	DESCONTO ADIANTAMENTO SALARIO			678,00	
			Total de Vencimentos	Total de Descontos	
			1.818,86	826,08	
			Valor Liquido	992,78	
Sal. Base	Sal. Contr. INSS	Base de Cálculo FGTS	F.G.T.S. do Mês	Base do I.R.R.F.	Dep. IRRF
1.722,60	1.818,86	1.818,86	145,50	1.676,35	

Declaro ter Recebido a importância líquida discriminada neste recibo

04/10/24

Waldir Ferreira dos Santos Filho

DATA

ASSINATURA



Autenticar documento em <https://joaoneiva.prefeiturasempapel.com.br/autenticidade> com o identificador 370039003200360036003A00540052004100. Documento assinado digitalmente conforme art. 4º, II da Lei 14.063/2020.



RECIBO  PAGAMENTO	Recibo de Pagamento Folha Mensal						
	J H CONSTRUTORA LTDA		-CNPJ: 10.775.805/0001-60		Ref.: Setembro/2024		
	- AV ANA BARCELOS CORREA,544 - BEBEDOURO - LINHARES - 29913030 - ES		Telefone: 27999098803				
Nome: JOSE ROBERTO DE NARDI PAULO .17449						Função: AUXILIAR DE OBRAS	
Tomador: UBS DO BAIRRO FLORESTA							
Código: 17449						Data Admissão: 27/05/2024	CPF: 074.129.797-36
						Pis: 12717550293	CBO: 717020
						Nível:	

Código	Descrição	Referência	Vencimentos	Descontos	
1	SALARIO MENSAL		1.515,80		
3420	DIFERENCA SALARIO		50,00		
2801	INSS	7,65		119,74	
3402	Seguro de Vida			5,57	
4410	DESCONTO ADIANTAMENTO SALARIO			597,00	
			Total de Vencimentos	Total de Descontos	
			1.565,80	722,31	
			Valor Liquido	843,49	
Sal. Base	Sal. Contr. INSS	Base de Cálculo FGTS	F.G.T.S. do Mês	Base do I.R.R.F.	Dep. IRRF
1.515,80	1.565,80	1.565,80	125,26	1.446,06	

Declaro ter Recebido a importância líquida discriminada neste recibo

04/10/24

DATA

Assinatura

ASSINATURA

RECIBO  PAGAMENTO	Recibo de Pagamento Folha Mensal						
	J H CONSTRUTORA LTDA		-CNPJ: 10.775.805/0001-60		Ref.: Setembro/2024		
	- AV ANA BARCELOS CORREA,544 - BEBEDOURO - LINHARES - 29913030 - ES		Telefone: 27999098803				
Nome: CLAUDIO ANTONIO RODRIGUES DOS SANTOS .17450						Função: OFICIAL POLIVALENTE	
Tomador: UBS DO BAIRRO FLORESTA							
Código: 17450						Data Admissão: 27/05/2024	CPF: 084.937.507-00
						Pis: 12778407296	CBO: 715210
						Nível:	

Código	Descrição	Referência	Vencimentos	Descontos	
1	SALARIO MENSAL		2.651,00		
3420	DIFERENCA SALARIO		83,98		
2801	INSS	8,30		227,01	
3402	Seguro de Vida			5,57	
4410	DESCONTO ADIANTAMENTO SALARIO			1.045,00	
			Total de Vencimentos	Total de Descontos	
			2.734,98	1.277,58	
			Valor Liquido	1.457,40	
Sal. Base	Sal. Contr. INSS	Base de Cálculo FGTS	F.G.T.S. do Mês	Base do I.R.R.F.	Dep. IRRF
2.651,00	2.734,98	2.734,98	218,79	2.507,97	

Declaro ter Recebido a importância líquida discriminada neste recibo

04/10/24

DATA

Assinatura

ASSINATURA



Autenticar documento em <https://joaoneiva.prefeiturasempapel.com.br/autenticidade> com o identificador 370039003200360036003A00540052004100. Documento assinado digitalmente conforme art. 4º, II da Lei 14.063/2020.



RECIBO

PAGAMENTO

Recibo de Pagamento Folha Mensal

J H CONSTRUTORA LTDA  
- AV ANA BARCELOS CORREA,544 - BEBEDOURO - LINHARES - 29913030 - ES  
-CNPJ: 10.775.805/0001-60  
Ref.: Setembro/2024  
Telefone: 27999098803

Nome: ANTONIO MARCOS DOS SANTOS  
Tomador: UBS DO BAIRRO FLORESTA  
Função: AUXILIAR DE OBRAS  
Código: 17458    Data Admissão: 09/09/2024    CPF: 081.653.457-88    Pis: 16047075321    CBO: 717020    Nível:

Código	Descrição	Referência	Vencimentos	Descontos	
1	SALARIO MENSAL	22,00	1.111,59		
2801	INSS	7,50		83,36	
3402	Seguro de Vida	22,00		4,08	
4410	DESCONTO ADIANTAMENTO SALARIO			597,00	
			Total de Vencimentos	Total de Descontos	
			1.111,59	684,44	
			Valor Líquido	427,15	
Sal. Base	Sal. Contr. INSS	Base de Cálculo FGTS	F.G.T.S. do Mês	Base do I.R.R.F.	Dep. IRRF
1.515,80	1.111,59	1.111,59	88,92	1.028,23	

Declaro ter Recebido a importância líquida discriminada neste recibo

04/10/24

Antônio Marcos dos Santos

DATA

ASSINATURA

RECIBO

PAGAMENTO

Recibo de Pagamento Folha Mensal

J H CONSTRUTORA LTDA  
- AV ANA BARCELOS CORREA,544 - BEBEDOURO - LINHARES - 29913030 - ES  
-CNPJ: 10.775.805/0001-60  
Ref.: Setembro/2024  
Telefone: 27999098803

Nome: MARCOS FELIPE HENRIQUE .17457  
Tomador: UBS DO BAIRRO FLORESTA  
Função: AUXILIAR DE OBRAS  
Código: 17457    Data Admissão: 09/09/2024    CPF: 117.264.567-14    Pis: 14086503502    CBO: 717020    Nível:

Código	Descrição	Referência	Vencimentos	Descontos	
1	SALARIO MENSAL	22,00	1.111,59		
2801	INSS	7,50		83,36	
3402	Seguro de Vida	22,00		4,08	
4410	DESCONTO ADIANTAMENTO SALARIO			597,00	
			Total de Vencimentos	Total de Descontos	
			1.111,59	684,44	
			Valor Líquido	427,15	
Sal. Base	Sal. Contr. INSS	Base de Cálculo FGTS	F.G.T.S. do Mês	Base do I.R.R.F.	Dep. IRRF
1.515,80	1.111,59	1.111,59	88,92	1.028,23	

Feliz Aniversário !

Declaro ter Recebido a importância líquida discriminada neste recibo

04/10/24

Marcos Felipe Henrique

DATA

ASSINATURA



Autenticar documento em <https://joaoneiva.prefeiturasempapel.com.br/autenticidade> com o identificador 370039003200360036003A00540052004100. Documento assinado digitalmente conforme art. 4º, II da Lei 14.063/2020.

Mês e Ano: Setembro/2024 Código: 878 Processamento: Folha Mensal

Data da Folha: 30/09/2024 Data Pagamento: 30/09/2024

Colaborador: 17443		JOILSON GONCALVES ASSIS		CPF: 118.151.457-65		Adm: 30/01/2024		Situação: 1 - Normal / Ativo		Dt. Sit/Dt Ret.:			
Nível:		Rem. Base: 2.651,00		Sal. Contratual: 2.651,00		Tomad: UBS DO BAIRRO FLORESTA				Dep. IRRF:			
Per. Aquisitivo: 30/01/2024 29/01/2025						Per. Gozo:		Dem:					
CBO/Função: 715210 OFICIAL POLIVALENTE						Jornada: 220							
Verba	Descrição (Proventos)			R/B	Referência	Valor	Verba	Descrição (Descontos)			R/B	Referência	Valor
1	SALARIO MENSAL					2.651,00	2801	INSS			8,4		235,83
3420	DIFERENCA SALARIO					157,48	3402	Seguro de Vida					5,57
							4410	DESCONTO ADIANTAMENTO SALARIO					1.045,00
Data: 04/10/24 Assinatura: 													
Total Proventos:		2.808,48		Total Descontos		1.286,40		Total Líquido:		1.522,08			
Base INSS:		2.808,48		Base INSS 13:		0,00		Base IRRF:		2.572,65		Base FGTS: 2.808,48 Valor FGTS: 224,67	

Colaborador: 17444		WALDIR FERREIRA DOS SANTOS FILHO		CPF: 891.162.757-72		Adm: 13/05/2024		Situação: 1 - Normal / Ativo		Dt. Sit/Dt Ret.:			
Nível:		Rem. Base: 1.722,60		Sal. Contratual: 1.722,60		Tomad: UBS DO BAIRRO FLORESTA				Dep. IRRF:			
Per. Aquisitivo: 13/05/2024 12/05/2025				Per. Gozo:		Dem:							
CBO/Função: 717020 AJUDANTE PRATICO				Jornada: 220									
Verba	Descrição (Proventos)			R/B	Referência	Valor	Verba	Descrição (Descontos)			R/B	Referência	Valor
1	SALARIO MENSAL					1.722,60	2801	INSS			7,84		142,51
3420	DIFERENCA SALARIO					96,26	3402	Seguro de Vida					5,57
							4410	DESCONTO ADIANTAMENTO SALARIO					678,00
Data: 04/10/24 Assinatura: 													
Total Proventos:		1.818,86		Total Descontos		826,08		Total Líquido:		992,78			
Base INSS:		1.818,86		Base INSS 13:		0,00		Base IRRF:		1.676,35		Base FGTS: 1.818,86 Valor FGTS: 145,50	

Colaborador: 17449		JOSE ROBERTO DE NARDI PAULO		CPF: 074.129.797-36		Adm: 27/05/2024		Situação: 1 - Normal / Ativo		Dt. Sit/Dt Ret.:			
Nível:		Rem. Base: 1.515,80		Sal. Contratual: 1.515,80		Tomad: UBS DO BAIRRO FLORESTA				Dep. IRRF:			
Per. Aquisitivo: 27/05/2024 26/05/2025				Per. Gozo:		Dem:							
CBO/Função: 717020 AUXILIAR DE OBRAS				Jornada: 220									
Verba	Descrição (Proventos)			R/B	Referência	Valor	Verba	Descrição (Descontos)			R/B	Referência	Valor
1	SALARIO MENSAL					1.515,80	2801	INSS			7,65		119,74
3420	DIFERENCA SALARIO					50,00	3402	Seguro de Vida					5,57
							4410	DESCONTO ADIANTAMENTO SALARIO					597,00
Data: 04/10/24 Assinatura: 													
Total Proventos:		1.565,80		Total Descontos		722,31		Total Liquido:		843,49			
Base INSS:		1.565,80		Base INSS 13:		0,00		Base IRRF:		1.446,06		Base FGTS: 1.565,80 Valor FGTS: 125,26	

Colaborador: 17450		CLAUDIO ANTONIO RODRIGUES DOS SANTOS		CPF: 084.937.507-00	Adm: 27/05/2024	Situação: 1 - Normal / Ativo		Dt. Sit/Dt Ret.:				
Nível:		Rem. Base: 2.651,00		Sal. Contratual: 2.651,00	Tomad: UBS DO BAIRRO FLORESTA			Dep. IRRF:				
Per. Aquisitivo: 27/05/2024 26/05/2025				Per. Gozo:		Dem:						
CBO/Função: 715210 OFICIAL POLIVALENTE				Jornada: 220								
Verba	Descrição (Proventos)			R/B	Referência	Valor	Verba	Descrição (Descontos)		R/B	Referência	Valor
1	SALARIO MENSAL					2.651,00	2801	INSS		8,3		227,01
3420	DIFERENCA SALARIO					83,98	3402	Seguro de Vida				5,57
							4410	DESCONTO ADIANTAMENTO SALARIO				1.045,00
Data: 04/10/24 Assinatura: 												
Total Proventos:		2.734,98		Total Descontos:		1.277,58		Total Líquido:		1.457,40		
Base INSS:		2.734,98		Base INSS 13:		0,00		Base IRRF:		2.507,97		Base FGTS: 2.734,98 Valor FGTS: 218,79





Mês e Ano: Setembro/2024 Código: 878 Processamento: Folha Mensal

Data da Folha: 30/09/2024 Data Pagamento: 30/09/2024

Colaborador: 17455		ALTAMIR DA CONCEICAO VALADARES		CPF: 005.055.756-47		Adm: 26/06/2024		Situação: 0 - Demitido		Dt. Sit/Dt Ret.: 11/09/2024			
Nível:		Rem. Base: 2.798,18		Sal. Contratual: 2.798,18		Tomad: UBS DO BAIRRO FLORESTA		Dep. IRRF:					
Per. Aquisitivo: 26/06/2024		25/06/2025		Per. Gozo:		Dem: 11/09/2024		Dispensa S/ Justa Causa					
CBO/Função: 710205 ENCARREGADO DE OBRAS				Jornada: 220									
Verba	Descrição (Proventos)			R/B	Referência	Valor	Verba	Descrição (Descontos)			R/B	Referência	Valor
1	SALARIO MENSAL				11	1.026,00	1906	FALTAS EM DIAS COM ADICIONAIS				11	1.026,00
702	Férias Proporcionais Rescisao				3	279,82	2803	INSS s/ 13º Salario			7,5		17,48
706	1/3 Férias Rescisao				3	93,27	3403	Liquido Rescisao na Folha					413,27
1201	13. SALARIO EM RESCISAO				1	233,18	8012	DESCONTO AJUSTE MES ANTERIOR					175,52
Data: 04/10/24 Assinatura _____													
Total Proventos:		1.632,27		Total Descontos		1.632,27		Total Líquido:		0,00			
Base INSS:		0,00		Base INSS 13:		233,18		Base IRRF:		0,00		Base FGTS: 233,18 Valor FGTS: 18,65	

Colaborador: 17457		MARCOS FELIPE HENRIQUE		CPF: 117.264.567-14		Adm: 09/09/2024		Situação: 1 - Normal / Ativo		Dt. Sit/Dt Ret.:			
Nível:		Rem. Base: 1.515,80		Sal. Contratual: 1.515,80		Tomad: UBS DO BAIRRO FLORESTA				Dep. IRRF:			
Per. Aquisitivo: 09/09/2024 08/09/2025				Per. Gozo:		Dem:							
CBO/Função: 717020 AUXILIAR DE OBRAS				Jornada: 220									
Verba	Descrição (Proventos)			R/B	Referência	Valor	Verba	Descrição (Descontos)			R/B	Referência	Valor
1	SALARIO MENSAL				22	1.111,59	2801	INSS			7,5		83,36
							3402	Seguro de Vida			22		4,08
							4410	DESCONTO ADIANTAMENTO SALARIO					597,00
Data: 04/10/24 Assinatura Marcos Felipe Henrique													
Total Proventos:		1.111,59		Total Descontos		684,44		Total Líquido:		427,15			
Base INSS:		1.111,59		Base INSS 13:		0,00		Base IRRF:		1.028,23		Base FGTS: 1.111,59 Valor FGTS: 88,92	

Colaborador: 17458		ANTONIO MARCOS DOS SANTOS		CPF: 081.653.457-88		Adm: 09/09/2024		Situação: 1 - Normal / Ativo		Dt. Sit/Dt Ret.:			
Nível:		Rem. Base: 1.515,80		Sal. Contratual: 1.515,80		Tomad: UBS DO BAIRRO FLORESTA		Dep. IRRF:					
Per. Aquisitivo: 09/09/2024 08/09/2025				Per. Gozo:		Dem:							
CBO/Função: 717020 AUXILIAR DE OBRAS				Jornada: 220									
Verba	Descrição (Proventos)			R/B	Referência	Valor	Verba	Descrição (Descontos)			R/B	Referência	Valor
1	SALARIO MENSAL			22		1.111,59	2801	INSS			7,5		83,36
							3402	Seguro de Vida			22		4,08
							4410	DESCONTO ADIANTAMENTO SALARIO					597,00
Data: 04/10/24 Assinatura: Antonio Marcos dos Santos													
Total Proventos:		1.111,59		Total Descontos		684,44		Total Líquido:		427,15			
Base INSS:		1.111,59		Base INSS 13:		0,00		Base IRRF:		1.028,23		Base FGTS: 1.111,59 Valor FGTS: 88,92	

TOTAL DA FOLHA					
Total Proventos:	12.783,57	Total Descontos	7.113,52	Total Líquido:	5.670,05
Base INSS 13:	233,18	Base INSS:	11.151,30	Base IRRF:	10.259,49
		Base FGTS:	11.151,30	Valor FGTS:	910,71

Resumo de Numerários (moedas)													
Valores	100,00	50,00	20,00	10,00	5,00	2,00	1,00	0,50	0,25	0,10	0,05	0,01	
Qtde:	54	2	7		3	6	1	1	3	5	4	10	



Mês e Ano: Setembro/2024 Código: 878 Processamento: Folha Mensal

Data da Folha: 30/09/2024 Data Pagamento: 30/09/2024

Resumo por Verba

		Número	Qtde	Qtde Hrs	Ativos	Férias	Demitidos	Outras	Total
Proventos									
1	*SALARIO MENSAL	7		1.283,15	10.763,58		1.026,00		11.789,58
702	Ferias Proporcionais Rescisao	1		22,39			279,82		279,82
706	1/3 Ferias Rescisao	1		22,39			93,27		93,27
1201	*13. SALARIO EM RESCISAO	1		7,33			233,18		233,18
3420	*DIFERENCA SALARIO	4			387,72				387,72
Total do Grupo:			0,00	1.335,26	11.151,30	0,00	1.632,27	0,00	12.783,57
Descontos									
1906	*FALTAS EM DIAS COM ADICIONA	1	11,00	81,03			1.026,00		1.026,00
2801	INSS	6		346,30	891,81				891,81
2803	INSS s/ 13º Salario	1		55,38			17,48		17,48
3402	Seguro de Vida	6		322,52	30,44				30,44
4410	DESCONTO ADIANTAMENTO SAI	6			4.559,00				4.559,00
8012	DESCONTO AJUSTE MES ANTEF	1					175,52		175,52
3403	Liquido Rescisao na Folha	1					413,27		413,27
Total do Grupo:			11,00	805,23	5.481,25	0,00	1.632,27	0,00	7.113,52
Total Liquido a Pagar:					5.670,05	0,00	0,00	0,00	5.670,05





**T. Colaborador:** Funcionários

### Processamento: Folha Mensal

**Data Pagamento:** 30/09/2024

## Resumo Geral da Folha de Pagamento

Informações para Cálculo de Cota para Menor Aprendiz			
Qtde para Base Cálculo:	6	Qtde Menores Ap. Existente:	Cota Máxima Menores (15%)
Qtde não Base de Cálculo:		Cota Mínima de Menores (5%):	0

Página: 4

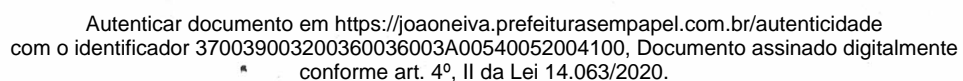

<div><div>NOTA FISCAL DE SERVIÇOS ELETRÔNICA - NFS-e PREFEITURA MUNICIPAL DE LINHARES Codigo de Verificação para Autenticação: 46de52720 Endereço: Linhares, Espírito Santo, ES, 29900-902 CNPJ: 27.167.410/0001-88, E-mail: dc@linhares.es.gov.br</div></div>					<div><div>Emitido em 14/10/2024 14:04:31</div></div>						
Data Fato Gerador 14/10/2024		Exigibilidade de ISS Exigível		Regime Tributário Tributacao Normal		Número RPS		Nº da Nota Fiscal 393			
Tipo de Recolhimento Retido na Fonte		Simples Não Optante		Local de Prestação 3203130 - João Neiva - ES		Local de Recolhimento 3203130 - João Neiva - ES					
PRESTADOR											
<div>Razão Social: JH CONSTRUTORA LTDA Nome Fantasia: J.H. CONSTRUTORA Endereço: Avenida Ana Barcelos Correa, 544, - BEBEDOURO Linhares - ES - CEP: 29915145 E-mail: jhconstrutora2009@hotmail.com - Fone: (27)9909-8803 - Site: ..... Inscrição Estadual: ..... - Inscrição Municipal: 0018866 - CPF/CNPJ: 10.775.805/0001-60</div>											
TOMADOR											
<div>Razão Social: PREFEITURA MUNICIPAL DE JOAO NEIVA Endereço: AV PRESIDENTE VARGAS, 157, - CENTRO JOAO NEIVA - ES - CEP: 29680000 E-mail: - Fone: ..... Inscrição Estadual: - Inscrição Municipal: 0021026 - CPF/CNPJ: 31.776.479/0001-86</div>											
SERVIÇO											
07.02 - EXECUCAO, POR ADMINISTRACAO, EMPREITADA OU											
DISCRIMINAÇÃO DOS SERVIÇOS											
5ª MEDIÇÃO CONTRATO Nº 038/2024- CONSTRUÇÃO DA EMEI CLAUDETE TEREZINHA COMETTI – JOÃO NEIVA – ES.											
OBSERVAÇÃO											
<div>CONTRATO 038/2024 - PROCESSO 5.402/2023 - Contratação de empresa especializada para executar a OBRA DE CONSTRUÇÃO DA EMEI CLAUDETE TEREZINHA COMETTI – JOÃO NEIVA – ES. CNO: 90.019.01231/70 PERIODO DE 29/08/2024 A 28/09/2024. BANCO BANESTES 021 AGENCIA: 0600 CONTA CORRENTE: 2357293-6 - JH CONSTRUTORA LTDA EPP MÃO DE OBRA: R\$63.628,48 -11% sobre a mão de obra = R\$ 6.999,13 MATERIAL: R\$ 63.628,48 IR 1,2% - sobre o valor total da nota = R\$ 1.527,08 CSLL 1,0% - sobre o valor total da nota = R\$ 1.272,57 Pis 0,65% - sobre o valor total da nota R\$ 827,17 Cofins 3% - sobre o valor total da nota = R\$ 3.817,71</div>											
VALOR SERVIÇO (R\$)		DEDUÇÕES (R\$)		DESCONTO INCONDICIONAL (R\$)		BASE CÁLCULO (R\$)		ALÍQUOTA (%)		ISS (R\$)	
127.256,96		0,00		0,00		127.256,96		5.00		6.362,85	
RETENÇÕES DOS TRIBUTOS FEDERAIS					DESCONTO (R\$) CONDICIONAL		OUTRAS (R\$) RETENÇÕES		VALOR LÍQUIDO (R\$)		
INSS (R\$)		IR (R\$)		CSLL (R\$)		COFINS (R\$)		PIS (R\$)			
6.999,13		1.527,08		0,00		0,00		0,00		112.367,90	
OUTRAS INFORMAÇÕES											
(Valor Líquido = Valor Serviço - INSS - IR - CSLL - Outras Retenções - COFINS - PIS - Descontos Diversos - ISS Retido - Desconto Incondicional)											
O ISSQN DESTA NOTA FISCAL É DEVIDO FORA DO MUNICÍPIO.											

Consulte autenticidade da Nota Fiscal acessando o link: <http://notafiscal.linhares.es.gov.br/el-nfse/paginas/sistema/autenticacao.jsf>



Autenticar documento em <https://joaoneiva.prefeiturasempapel.com.br/autenticidade>  
com o identificador 370039003200360036003A00540052004100, Documento assinado digitalmente  
conforme art. 4º, II da Lei 14.063/2020.

## PROTOCOLO DE ASSINATURA(S)

O documento acima foi assinado eletronicamente e pode ser acessado no endereço <https://joaoneiva.prefeiturasempapel.com.br/autenticidade> utilizando o identificador 370039003200360036003A00540052004100

Assinado eletronicamente por **JEFYSON SILVA LOUREIRO** em 17/10/2024 12:20

Checksum: **D818BB8E4D37017BC49A07E45E34312B609AAC2857DCE1077BE300BC7D050A8B**



Autenticar documento em <https://joaoneiva.prefeiturasempapel.com.br/autenticidade> com o identificador 370039003200360036003A00540052004100, Documento assinado digitalmente conforme art. 4º, II da Lei 14.063/2020.