



PREFEITURA MUNICIPAL DE JOÃO NEIVA

AV. PRESIDENTE VARGAS, Nº 157, - CENTRO - TEL: (27) 3258-4700 - FAX (27) 3258-4724
CEP: 29680-000 - JOAO NEIVA - ES - CNPJ: 31.776.479/0001-86

RELATÓRIO DE ACOMPANHAMENTO E FISCALIZAÇÃO DO CONTRATO E/OU INSTRUMENTO SIMILAR – OBRAS E OUTROS SERVIÇOS

1. DADOS DO CONTRATO E DO CONTRATADO (A)

Contrato Nº: 038/2024
Objeto: Construção da EMEI Claudete Teresinha Cometti
Vigência do Contrato: 13/05/2025 Prazo de Execução: 23/02/2025
Contratada: JH Construtora LTDA
CNPJ: 10.775.805/0001-60
Resp. Legal: Cassia Jovita Nunes e Jose Hermínio De Souza

2. DADOS DO FISCAL DO CONTRATO

Nome: Jefyson Silva Loureiro – CREA ES 0047233/D
Cargo: Engenheiro Civil
Lotação: Secretaria de Municipal de Desenvolvimento Urbano, Habitação e Obras Públicas - SEMDURB
Ato de designação: Portaria nº 13.622/2024

3. DADOS DA FISCALIZAÇÃO

Data/período fiscalizado: 29/11/2024 à 28/12/2024
Local: Rua Devens Guaste, Bairro de Fátima – João Neiva - ES
Informações complementares: 8ª Medição – Valor R\$ 596.231,78

4. LISTA DE VERIFICAÇÕES

OCORRÊNCIAS	CUMPRIU	
	SIM	NÃO
1. Cumpriu as obrigações contratuais	X	
2. Obedeceu aos prazos estabelecidos no contrato	X	
3. Entregou documentos necessários para execução da obra	X	
4. Prestou serviço/concluiu a obra conforme o contratado	X	
5. Informou ou comunicou o que estava obrigado ao gestor do contrato	X	
6. Realizou diligências necessárias	X	
Observações sobre as ocorrências:		





PREFEITURA MUNICIPAL DE JOÃO NEIVA

AV. PRESIDENTE VARGAS, Nº 157, - CENTRO - TEL: (27) 3258-4700 - FAX (27) 3258-4724
CEP: 29680-000 - JOAO NEIVA - ES - CNPJ: 31.776.479/0001-86

OUTRAS OCORRÊNCIAS

Constações, resultados da fiscalização, recomendações ou outras observações.

João Neiva, 24 de janeiro de 2024.

Assino ciente de que sou responsável por todos os apontamentos feitos neste relatório, assim como por eventuais omissões dolosas para encobrir irregularidades, podendo ser responsabilizado nas esferas administrativas, civil e criminal e, ainda, ter que ressarcir a Administração pública pelo prejuízo ou dano causado, de acordo com a lei.

JEFYSON SILVA LOUREIRO



PREFEITURA MUNICIPAL DE JOÃO NEIVA/ES												
SECRETARIA MUNICIPAL DE DESENVOLVIMENTO URBANO, HABITAÇÃO E OBRAS PÚBLICAS												
OBJETO: CONSTRUÇÃO DA EMEI CLAUDETE TERESINHA COMETTI												
LOCAL: RUA DEVENS GUASTE, BAIRRO DE FÁTIMA, MUNICÍPIO DE JOÃO NEIVA/ES												
EMPRESA: JH CONSTRUTORA LTDA												
FISCAL: JEFYSON SILVA LOUREIRO CREA ES-0074233/D												
BANCO: DENFOPES SINGAPLES - EVIMAPAZZITIAO DESONERADO - RISSA: 157,21% E 72,07% = 5,07%												
			REPLANILHAMENTO		MEDIDO:		ACUMULADO		SALDO		EXECUTADO	
					R\$ 596.231,78		R\$ 1.956.162,42		R\$ 1.491.564,58		47,48%	
					29/11/2024 à 28/12/2024		ACUMULADO		SALDO		EXECUTADO	
					8ª MEDIÇÃO							
Item	Descrição	Und	V. Unit.	QUANT.	PREÇO	QUANT.	PREÇO	QUANT.	PREÇO	QUANT.	PREÇO	%
5.6	Pintura com tinta acrílica Suvinil, Coral ou Metalatex, inclusive selador acrílico, em paredes externas a três demãos	m²	R\$ 33,17	656,32	R\$ 21.770,21		R\$ -	-	R\$ -	656,32	R\$ 21.770,21	0,00%
5.7	Emassamento de paredes e forros, com duas demãos de massa à base de PVA, marcas de referência Suvinil, Coral ou Metalatex	m²	R\$ 17,13	2.207,08	R\$ 37.807,24		R\$ -	-	R\$ -	2.207,08	R\$ 37.807,24	0,00%
5.8	Pintura com tinta látex PVA, marcas de referência Suvinil, Coral ou Metalatex, inclusive selador em paredes e forros, a três demãos	m²	R\$ 33,33	2.140,73	R\$ 71.350,60		R\$ -	-	R\$ -	2.140,73	R\$ 71.350,60	0,00%
5.9	Emboço de argamassa de cimento, cal hidratada CH1 e areia média ou grossa lavada no traço 1:0,5:6, espessura 20 mm	m²	R\$ 42,67	696,57	R\$ 29.722,61	546,57	R\$ 23.322,11	696,57	R\$ 29.722,61	-	R\$ -	100,00%
5.10	Bancada de granito com espessura de 2 cm	m²	R\$ 470,41	8,02	R\$ 3.772,68		R\$ -	-	R\$ -	8,02	R\$ 3.772,68	0,00%
5.11	CHAPIM SOBRE MUROS LINEARES, EM GRANITO OU MÁRMORE, L = 25 CM, ASSENTADO COM ARGAMASSA 1:6 COM ADITIVO. AF_11/2020	M	R\$ 108,25	116,60	R\$ 12.621,94	89,09	R\$ 9.643,99	116,60	R\$ 12.621,94	-	R\$ -	100,00%
5.12	REVESTIMENTO CERÂMICO PARA PAREDES EXTERNAS EM PASTILHAS DE PORCELANA 5 X 5 CM (PLACAS DE 30 X 30 CM), ALINHADAS A PRUMO. AF_02/2023	m²	R\$ 261,86	166,26	R\$ 43.536,84		R\$ -	-	R\$ -	166,26	R\$ 43.536,84	0,00%
6 PISOS												
6.1	Aterro com areia em áreas de calçada, inclusive fornecimento e adensamento	m³	R\$ 215,41	34,85	R\$ 7.506,56		R\$ -	-	R\$ -	34,85	R\$ 7.506,56	0,00%
6.2	Regularização de base p/ revestimento cerâmico, com argamassa de cimento e areia no traço 1:5, espessura 3cm	m²	R\$ 31,87	77,21	R\$ 2.460,68		R\$ -	-	R\$ -	77,21	R\$ 2.460,68	0,00%
6.3	Pintura impermeabilizante com igolfex ou equivalente a 3 demãos	m²	R\$ 57,32	682,23	R\$ 39.105,65		R\$ -	-	R\$ -	682,23	R\$ 39.105,65	0,00%
6.4	Piso argamassa alta resistência tipo granilite ou equiv de qualidade comprovada, esp de 10mm, com juntas plástica em quadros de 1m, na cor natural, com acabamento anti-derrapante mecanizado, inclusive regularização e=3,0cm	m²	R\$ 162,81	717,97	R\$ 116.892,11		R\$ -	-	R\$ -	717,97	R\$ 116.892,11	0,00%
6.5	Porcelanato natural, acabamento acetinado, dim. 60x60cm, ref. PLATINA NA Eliane/equiv, utilizando dupla colagem de argamassa colante para porcelanato tipo ACIII e rejunte 1mm para porcelanato	m²	R\$ 257,46	91,59	R\$ 23.581,78		R\$ -	-	R\$ -	91,59	R\$ 23.581,78	0,00%
6.6	Azulejo branco 15 x 15 cm, juntas a prumo, assentado com argamassa de cimento colante, inclusive rejuntamento com cimento branco, marcas de referência Eliane, Cecrisa ou Portobello	m²	R\$ 109,54	530,31	R\$ 58.090,08		R\$ -	-	R\$ -	530,31	R\$ 58.090,08	0,00%
6.7	Rodapé de mármore ou granito, assentado com argamassa de cimento, cal hidratada CH1 e areia no traço 1:0,5:8, incl. rejuntamento com cimento branco, h=7cm	m	R\$ 66,81	477,33	R\$ 31.890,41		R\$ -	-	R\$ -	477,33	R\$ 31.890,41	0,00%
6.8	Soleira de granito esp. 2 cm e largura de 15 cm	m	R\$ 64,97	31,50	R\$ 2.046,55		R\$ -	-	R\$ -	31,50	R\$ 2.046,55	0,00%
6.9	Passeio de cimentado camurçado com argamassa de cimento e areia no traço 1:3 esp. 1.5cm, e lastro de concreto com 8cm de espessura, inclusive preparo de caixa	m²	R\$ 196,06	103,93	R\$ 20.376,51		R\$ -	-	R\$ -	103,93	R\$ 20.376,51	0,00%
6.10	Meio-fio de concreto moldado in-loco com formas de chapa compensada resinada 6mm, nas dimensões 10 x 30 cm, incl. escavação, reaterro e bota-fora	m	R\$ 104,01	51,22	R\$ 5.327,39		R\$ -	-	R\$ -	51,22	R\$ 5.327,39	0,00%
7 ESQUADRIAS												
7.1	Porta em madeira de lei tipo angelim pedra ou equiv.c/enchimento em madeira 1a. qualidade esp. 30mm p/ pintura, inclusive alizares, dobradiças e fechadura externa em latão cromado LaFonte ou equiv., exclusive marco, nas dim.: 0.70 x 2.10 m	und	R\$ 1.450,25	1,00	R\$ 1.450,25		R\$ -	-	R\$ -	1,00	R\$ 1.450,25	0,00%



PREFEITURA MUNICIPAL DE JOAO NEIVA/ES																	
SECRETARIA MUNICIPAL DE DESENVOLVIMENTO URBANO, HABITAÇÃO E OBRAS PÚBLICAS																	
OBJETO: CONSTRUÇÃO DA EMEI CLAUDETE TERESINHA COMETTI					REPLANILHAMENTO												
LOCAL: RUA DEVÊNS GUASTE, BAIRRO DE FÁTIMA, MUNICÍPIO DE JOÃO NEIVA/ES																	
EMPRESA: JH CONSTRUTORA LTDA																	
FISCAL: JEFYSON SILVA LOUREIRO CREA ES-0074233/D																	
BANCO: DEPOSITO EM SINCRONIA - EV: 04/2022 - TIPO DE CANCELAMENTO: HORA: 137,21 % E 12,01 % - B.D.T.: 31,98% E 15,57%							MEDIDO:		ACUMULADO		SALDO		EXECUTADO				
					R\$		596.231,78		R\$		1.956.162,42		R\$		1.491.564,58		47,48%
							29/11/2024 à 28/12/2024		ACUMULADO		SALDO		EXECUTADO				
Planilha Orçamentária Sintética					CONTRATO + ADITIVO		8ª MEDIÇÃO										
Item	Descrição	Und	V. Unit.	QUANT.	PREÇO	QUANT.	PREÇO	QUANT.	PREÇO	QUANT.	PREÇO	QUANT.	PREÇO	%			
7.2	Porta em madeira de lei tipo angelim pedra ou equiv.c/enchimento em madeira 1a.qualidade esp. 30mm p/ pintura, inclusive alizares, dobradiças e fechadura externa em latão cromado LaFonte ou equiv., exclusive marco, nas dim.: 0.80 x 2.10 m	und	R\$ 1.463,67	8,00	R\$ 11.709,36		R\$ -	-	R\$ -	8,00	R\$ 11.709,36		0,00%				
7.3	Porta de abrir tipo veneziana em alumínio anodizado, linha 25, completa, incl. puxador com tranca, caixilho, alizar e contramarco	m²	R\$ 1.186,11	23,94	R\$ 28.395,47		R\$ -	-	R\$ -	23,94	R\$ 28.395,47		0,00%				
7.4	PORTA DE CORRER DE ALUMÍNIO, COM DUAS FOLHAS PARA VIDRO, INCLUSO VIDRO LISO INCOLOR, FECHADURA E PUXADOR, SEM ALIZAR. AF. 12/2019	m²	R\$ 575,54	1,68	R\$ 966,90		R\$ -	-	R\$ -	1,68	R\$ 966,90		0,00%				
7.5	Portão de ferro de correr em barra chata, inclusive chumbamento	m²	R\$ 917,19	19,32	R\$ 17.720,11		R\$ -	-	R\$ -	19,32	R\$ 17.720,11		0,00%				
7.6	Portão de ferro de abrir em barra chata, chapa e tubo, inclusive chumbamento	m²	R\$ 1.131,66	19,26	R\$ 21.795,77		R\$ -	-	R\$ -	19,26	R\$ 21.795,77		0,00%				
7.7	Porta em madeira de Lei tipo Angelim Pedra ou equiv. c/ enchimento em madeira de 1ª qualidade esp. 30mm, com visor de vidro, inclusive alizares, dobradiças e fechaduras externas em latão cromado La Fonte/equiv. exclusive marco, nas dimensões: 0.80 x 2.10 m	und	R\$ 1.817,94	9,00	R\$ 16.361,46		R\$ -	-	R\$ -	9,00	R\$ 16.361,46		0,00%				
7.8	Marco de madeira de lei de 1ª (Peroba, Ipê, Angelim Pedra ou equivalente) com 15x3 cm de batente, nas dimensões de 0.80 x 2.10 m	und	R\$ 526,01	11,00	R\$ 5.786,11		R\$ -	-	R\$ -	11,00	R\$ 5.786,11		0,00%				
7.9	Peitoril de granito cinza polido, 15 cm, esp. 3cm	m	R\$ 104,61	35,60	R\$ 3.724,11		R\$ -	-	R\$ -	35,60	R\$ 3.724,11		0,00%				
7.10	Janela tipo maxim-ar para vidro em alumínio anodizado natural, linha 25, completa, incl. puxador com tranca, caixilho, alizar e contramarco, exclusive vidro	m²	R\$ 577,46	5,04	R\$ 2.910,39		R\$ -	-	R\$ -	5,04	R\$ 2.910,39		0,00%				
7.11	Vidro plano transparente liso, com 4 mm de espessura	m²	R\$ 340,88	37,68	R\$ 12.844,35		R\$ -	-	R\$ -	37,68	R\$ 12.844,35		0,00%				
7.12	Janela de correr para vidro em alumínio anodizado cor natural, linha 25, completa, incl. puxador com tranca, alizar, caixilho e contramarco, exclusive vidro	m²	R\$ 651,93	32,64	R\$ 21.278,99		R\$ -	-	R\$ -	32,64	R\$ 21.278,99		0,00%				
8	FORROS E TETOS																
8.1	Forro de gesso acabamento tipo liso	m²	R\$ 54,52	436,23	R\$ 23.783,48		R\$ -	-	R\$ -	436,23	R\$ 23.783,48		0,00%				
8.2	Forro Isopor Modular EpsC/ Perfis - M²	m²	R\$ 61,49	246,28	R\$ 15.143,75		R\$ -	-	R\$ -	246,28	R\$ 15.143,75		0,00%				
8.3	Emassamento de paredes e forros, com duas demãos de massa à base de PVA, marcas de referência Suvinil, Coral ou Metalatex	m²	R\$ 17,13	750,29	R\$ 12.852,49		R\$ -	-	R\$ -	750,29	R\$ 12.852,49		0,00%				
8.4	Pintura com tinta látex PVA, marcas de referência Suvinil, Coral ou Metalatex, inclusive selador em paredes e forros, a três demãos	m²	R\$ 33,33	750,29	R\$ 25.007,21		R\$ -	-	R\$ -	750,29	R\$ 25.007,21		0,00%				
9	INSTALAÇÕES HIDROSSANITÁRIAS																
9.1.1	TUBO, PVC, SOLDÁVEL, DN 25MM, INSTALADO EM RAMAL OU SUB-RAMAL DE ÁGUA - FORNECIMENTO E INSTALAÇÃO. AF. 06/2022	M	R\$ 27,98	48,29	R\$ 1.351,15		R\$ -	-	R\$ -	48,29	R\$ 1.351,15		0,00%				
9.1.2	TUBO, PVC, SOLDÁVEL, DN 32MM, INSTALADO EM RAMAL OU SUB-RAMAL DE ÁGUA - FORNECIMENTO E INSTALAÇÃO. AF. 06/2022	M	R\$ 40,92	57,23	R\$ 2.341,85		R\$ -	-	R\$ -	57,23	R\$ 2.341,85		0,00%				
9.1.3	TUBO, PVC, SOLDÁVEL, DN 40MM, INSTALADO EM PRUMADA DE ÁGUA - FORNECIMENTO E INSTALAÇÃO. AF. 06/2022	M	R\$ 27,99	49,93	R\$ 1.397,54	49,93	R\$ 1.397,54	49,93	R\$ 1.397,54	-	R\$ -		100,00%				
9.1.4	TUBO, PVC, SOLDÁVEL, DN 50MM, INSTALADO EM PRUMADA DE ÁGUA - FORNECIMENTO E INSTALAÇÃO. AF. 06/2022	M	R\$ 30,87	13,53	R\$ 417,67	13,53	R\$ 417,67	13,53	R\$ 417,67	-	R\$ -		100,00%				
9.1.5	CONECTOR EM BRONZE/LATÃO, DN 22 MM X 3/4", SEM ANEL DE SOLDA, BOLSA X ROSCA F, INSTALADO EM PRUMADA DE HIDRÁULICA PREDIAL - FORNECIMENTO E INSTALAÇÃO. AF. 04/2022	UN	R\$ 26,49	36,00	R\$ 953,64		R\$ -	-	R\$ -	36,00	R\$ 953,64		0,00%				



PREFEITURA MUNICIPAL DE JOÃO NEIVA/ES												
SECRETARIA MUNICIPAL DE DESENVOLVIMENTO URBANO, HABITAÇÃO E OBRAS PÚBLICAS												
OBJETO: CONSTRUÇÃO DA EMEI CLAUDETE TERESINHA COMETTI												
LOCAL: RUA DEVÊNS GUASTE, BAIRRO DE FATIMA, MUNICÍPIO DE JOÃO NEIVA/ES												
EMPRESA: JH CONSTRUTORA LTDA												
FISCAL: JEFYSON SILVA LOUREIRO CREA ES-0074233/D												
BANCO: DENOFES SINGAPLES - EV - 04/2022 - TAXA DE DESPESAS - HONOR. 157,21% E 72,07% - B.D.T.												
REPLANILHAMENTO												
				MEDIDO:				ACUMULADO		SALDO		EXECUTADO
				R\$ 596.231,78				R\$ 1.956.162,42		R\$ 1.491.564,58		47,48%
				29/11/2024 à 28/12/2024								
				8ª MEDIÇÃO				ACUMULADO		SALDO		EXECUTADO
Item	Descrição	Und	V. Unit.	QUANT.	PREÇO	QUANT.	PREÇO	QUANT.	PREÇO	QUANT.	PREÇO	%
9.1.6	CONECTOR EM BRONZE/LATÃO, DN 22 MM X 3/4", SEM ANEL DE SOLDA, BOLSA X ROSCA F, INSTALADO EM PRUMADA DE HIDRÁULICA PREDIAL - FORNECIMENTO E INSTALAÇÃO. AF_04/2022	UN	R\$ 26,49	16,00	R\$ 423,84		R\$ -	-	R\$ -	16,00	R\$ 423,84	0,00%
9.1.7	Lava-Louças 10 Serviços Brastemp Cor Inox com Ciclo Pesado - BLF10BR • 110V	un	R\$ 5.057,20	1,00	R\$ 5.057,20		R\$ -	-	R\$ -	1,00	R\$ 5.057,20	0,00%
9.1.8	Ducha manual Acqua jet , linha Aquarius, com registro ref.C 2195, marcas de referência Fabrimar, Deca ou Docol	und	R\$ 398,72	3,00	R\$ 1.196,16		R\$ -	-	R\$ -	3,00	R\$ 1.196,16	0,00%
9.1.9	Bebedouro de aço inox, marcas de referência Fisher, Metalpress ou Mekal, inclusive válvula, sifão cromado e torneiras, exclusive alvenaria, dim. 0.45x2.75 m, conforme detalhe em projeto	und	R\$ 4.990,12	3,00	R\$ 14.970,36		R\$ -	-	R\$ -	3,00	R\$ 14.970,36	0,00%
9.1.10	Chuveiro elétrico tipo ducha Lorenzet ou Corona	und	R\$ 123,42	1,00	R\$ 123,42		R\$ -	-	R\$ -	1,00	R\$ 123,42	0,00%
9.2.1	(COMPOSIÇÃO REPRESENTATIVA) DO SERVIÇO DE INSTALAÇÃO DE TUBO DE PVC, SÉRIE NORMAL, ESGOTO PREDIAL, DN 40 MM (INSTALADO EM RAMAL DE DESCARGA OU RAMAL DE ESGOTO SANITÁRIO), INCLUSIVE CONEXÕES, CORTES E FIXAÇÕES, PARA PRÉDIOS. AF_10/2015	M	R\$ 80,58	57,29	R\$ 4.616,42		R\$ -	-	R\$ -	57,29	R\$ 4.616,42	0,00%
9.2.2	(COMPOSIÇÃO REPRESENTATIVA) DO SERVIÇO DE INSTALAÇÃO DE TUBO DE PVC, SÉRIE NORMAL, ESGOTO PREDIAL, DN 50 MM (INSTALADO EM RAMAL DE DESCARGA OU RAMAL DE ESGOTO SANITÁRIO), INCLUSIVE CONEXÕES, CORTES E FIXAÇÕES PARA, PRÉDIOS. AF_10/2015	M	R\$ 131,42	103,17	R\$ 13.558,60		R\$ -	50,00	R\$ 6.571,00	53,17	R\$ 6.987,60	48,46%
9.2.3	(COMPOSIÇÃO REPRESENTATIVA) DO SERVIÇO DE INST. TUBO PVC, SÉRIE N, ESGOTO PREDIAL, 100 MM (INST. RAMAL DESCARGA, RAMAL DE ESG. SANIT., PRUMADA ESG. SANIT., VENTILAÇÃO OU SUB-COLETOR AÉREO), INCL. CONEXÕES E CORTES, FIXAÇÕES, P/ PRÉDIOS. AF_10/2015	M	R\$ 104,82	116,94	R\$ 12.257,65	66,94	R\$ 7.016,65	116,94	R\$ 12.257,65	-	R\$ -	100,00%
9.2.4	CAIXA SIFONADA, PVC, DN 100 X 100 X 50 MM, FORNECIDA E INSTALADA EM RAMAIS DE ENCAMINHAMENTO DE ÁGUA PLUVIAL. AF_06/2022	UN	R\$ 55,48	8,00	R\$ 443,84		R\$ -	-	R\$ -	8,00	R\$ 443,84	0,00%
9.2.5	CAIXA SIFONADA, PVC, DN 150 X 185 X 75 MM, FORNECIDA E INSTALADA EM RAMAIS DE ENCAMINHAMENTO DE ÁGUA PLUVIAL. AF_06/2022	UN	R\$ 145,17	10,00	R\$ 1.451,70		R\$ -	-	R\$ -	10,00	R\$ 1.451,70	0,00%
9.2.6	Sifão em PVC para pia de cozinha ou lavatório 1x1 1/2"	und	R\$ 31,32	17,00	R\$ 532,44		R\$ -	-	R\$ -	17,00	R\$ 532,44	0,00%
9.2.7	Sifão em PVC para tanque 2"	und	R\$ 41,82	3,00	R\$ 125,46		R\$ -	-	R\$ -	3,00	R\$ 125,46	0,00%
9.2.8	VÁLVULA EM PLÁSTICO 1 PARA PIA, TANQUE OU LAVATÓRIO, COM OU SEM LADRÃO - FORNECIMENTO E INSTALAÇÃO. AF_01/2020	UN	R\$ 10,30	20,00	R\$ 206,00		R\$ -	-	R\$ -	20,00	R\$ 206,00	0,00%
9.2.9	Caixa de inspeção em alv. bloco concreto 9x19x39cm, dim. 60x60cm e Hmáx=1m, c/ tampa de ferro fundido 40x40cm, lastro de concreto esp.10cm, revest. interno c/ chapisco e reboco impermeabiliz, incl. escavação, reaterro e enchimento	und	R\$ 913,62	8,00	R\$ 7.308,96		R\$ -	-	R\$ -	8,00	R\$ 7.308,96	0,00%
9.3.1	(COMPOSIÇÃO REPRESENTATIVA) DO SERVIÇO DE INSTALAÇÃO DE TUBOS DE PVC, SÉRIE R, ÁGUA PLUVIAL, DN 150 MM (INSTALADO EM CONDUTORES VERTICAIS), INCLUSIVE CONEXÕES, CORTES E FIXAÇÕES, PARA PRÉDIOS. AF_10/2015	M	R\$ 138,03	190,00	R\$ 26.225,70	190,00	R\$ 26.225,70	190,00	R\$ 26.225,70	-	R\$ -	100,00%



PREFEITURA MUNICIPAL DE JOÃO NEIVA/ES												
SECRETARIA MUNICIPAL DE DESENVOLVIMENTO URBANO, HABITAÇÃO E OBRAS PÚBLICAS												
OBJETO: CONSTRUÇÃO DA EMEI CLAUDETE TERESINHA COMETTI												
LOCAL: RUA DEVÊNS GUASTE, BAIRRO DE FÁTIMA, MUNICÍPIO DE JOÃO NEIVA/ES												
EMPRESA: JH CONSTRUTORA LTDA												
FISCAL: JEFYSON SILVA LOUREIRO CREA ES-0074233/D												
BANCO: DENOFES SINGAPLES - FV-WAFI20221110A0540052004100 - H0188 - 157,21% E 72,07% - B.D.T.												
			REPLANILHAMENTO		MEDIDO:		ACUMULADO		SALDO		EXECUTADO	
					R\$		R\$		R\$		R\$	
					596.231,78		1.956.162,42		1.491.564,58		47,48%	
					29/11/2024 à 28/12/2024							
					8ª MEDIÇÃO		ACUMULADO		SALDO		EXECUTADO	
Planilha Orçamentária Sintética			CONTRATO + ADITIVO									
Item	Descrição	Und	V. Unit.	QUANT.	PREÇO	QUANT.	PREÇO	QUANT.	PREÇO	QUANT.	PREÇO	%
9.3.2	(COMPOSIÇÃO REPRESENTATIVA) DO SERVIÇO DE INSTALAÇÃO DE TUBOS DE PVC, SÉRIE R, ÁGUA PLUVIAL, DN 100 MM (INSTALADO EM RAMAL DE ENCAMINHAMENTO, OU CONDUTORES VERTICAIS), INCLUSIVE CONEXÕES, CORTES E FIXAÇÕES, PARA PRÉDIOS. AF_10/2015	M	R\$ 96,53	140,00	R\$ 13.514,20		R\$ -	140,00	R\$ 13.514,20	-	R\$ -	100,00%
9.3.3	Caixa de inspeção em alv. bloco concreto 9x19x39cm, dim. 60x60cm e Hmáx=1m, c/ tampa de ferro fundido 40x40cm, lastro de concreto esp.10cm, revest. interno c/ chapisco e reboco impermeabiliz, incl. escavação, reaterro e enchimento	und	R\$ 913,62	8,00	R\$ 7.308,96		R\$ -	-	R\$ -	8,00	R\$ 7.308,96	0,00%
10	LOUÇAS E METAIS											
10.1	Torneira pressão cromada diam. 1/2" para pia, marcas de referência Fabrimar, Deca ou Docol	und	R\$ 290,76	1,00	R\$ 290,76		R\$ -	-	R\$ -	1,00	R\$ 290,76	0,00%
10.2	Torneira para tanque, marcas de referência Fabrimar, Deca ou Docol.	und	R\$ 175,02	6,00	R\$ 1.050,12		R\$ -	-	R\$ -	6,00	R\$ 1.050,12	0,00%
10.3	TORNEIRA BLACK ELETRONICA PRIMA 5500W 220V	un	R\$ 291,45	3,00	R\$ 874,35		R\$ -	-	R\$ -	3,00	R\$ 874,35	0,00%
10.4	Torneira pressão cromada diâ. 1/2" para lavatório, marcas de referência Fabrimar, Deca ou Docol	und	R\$ 246,33	14,00	R\$ 3.448,62		R\$ -	-	R\$ -	14,00	R\$ 3.448,62	0,00%
10.5	Bacia sifonada de louça branca com caixa acoplada, inclusive acessórios	und	R\$ 834,62	15,00	R\$ 12.519,30		R\$ -	-	R\$ -	15,00	R\$ 12.519,30	0,00%
10.6	Registro de gaveta bruto diam. 25mm (1")	und	R\$ 99,24	10,00	R\$ 992,40		R\$ -	-	R\$ -	10,00	R\$ 992,40	0,00%
10.7	Registro de gaveta bruto diam. 32mm (1 1/4")	und	R\$ 142,61	2,00	R\$ 285,22		R\$ -	-	R\$ -	2,00	R\$ 285,22	0,00%
10.8	Registro de gaveta bruto diam. 40mm (1 1/2")	und	R\$ 147,93	1,00	R\$ 147,93		R\$ -	-	R\$ -	1,00	R\$ 147,93	0,00%
10.9	Registro de gaveta bruto diam. 20mm (3/4")	und	R\$ 81,98	8,00	R\$ 655,84		R\$ -	-	R\$ -	8,00	R\$ 655,84	0,00%
10.10	Registro de gaveta com canopla cromada, diam. 20mm (3/4"), marcas de referência Fabrimar, Deca ou Docol	und	R\$ 157,54	1,00	R\$ 157,54		R\$ -	-	R\$ -	1,00	R\$ 157,54	0,00%
10.11	Engate flexível de PVC para lavatório	und	R\$ 21,83	30,00	R\$ 654,90		R\$ -	-	R\$ -	30,00	R\$ 654,90	0,00%
10.12	Banheira em fibra de vidro para berçário, inclusive válvula, sifão cromado e torneiras, exclusive alvenaria, dim. 0.45x2.75 m, conforme detalhe em projeto	un	R\$ 2.670,98	3,00	R\$ 8.012,94		R\$ -	-	R\$ -	3,00	R\$ 8.012,94	0,00%
10.13	Tanque em mármore sintético com 2 bojos, inclusive válvula e sifão em PVC	und	R\$ 457,20	3,00	R\$ 1.371,60		R\$ -	-	R\$ -	3,00	R\$ 1.371,60	0,00%
10.14	Cuba louça branca oval, de embutir, Mod. L37, marca de ref. Deca incl. válvula e sifão, exclusive torneira.	und	R\$ 449,93	8,00	R\$ 3.599,44		R\$ -	-	R\$ -	8,00	R\$ 3.599,44	0,00%
10.15	Cuba louça de embutir redonda, 30cm, L-41, completa, marcas de referência Deca, Celite ou Ideal Standard, incl. válvula e sifão, exclusive torneira	und	R\$ 439,85	4,00	R\$ 1.759,40		R\$ -	-	R\$ -	4,00	R\$ 1.759,40	0,00%
10.16	Barra de apoio reta em aço inox 304 p/ portadores de necessidades especiais (NBR 9050), largura 80 cm	und	R\$ 214,69	8,00	R\$ 1.717,52		R\$ -	-	R\$ -	8,00	R\$ 1.717,52	0,00%
10.17	Espelho para banheiros espessura 4 mm, incluindo chapa compensada 10 mm, moldura de alumínio em perfil L 3/4", fixado com parafusos cromados	m²	R\$ 830,70	6,24	R\$ 5.183,56		R\$ -	-	R\$ -	6,24	R\$ 5.183,56	0,00%
10.18	SABONETEIRA PLÁSTICA TIPO DISPENSER PARA SABONETE LÍQUIDO COM RESERVATÓRIO 800 A 1500 ML, INCLUSO FIXAÇÃO. AF_ 01/2020	UN	R\$ 98,11	15,00	R\$ 1.471,65		R\$ -	-	R\$ -	15,00	R\$ 1.471,65	0,00%
10.19	PORTA TOALHA ROSTO EM METAL CROMADO, TIPO ARGOLA, INCLUSO FIXAÇÃO. AF_ 01/2020	UN	R\$ 39,77	11,00	R\$ 437,47		R\$ -	-	R\$ -	11,00	R\$ 437,47	0,00%
10.20	Torneira para jardim de 3/4" marcas de referência Fabrimar, Deca ou Docol	und	R\$ 136,92	5,00	R\$ 684,60		R\$ -	-	R\$ -	5,00	R\$ 684,60	0,00%
10.21	ASSENTO SANITÁRIO CONVENCIONAL - FORNECIMENTO E INSTALAÇÃO. AF_ 01/2020	UN	R\$ 55,04	15,00	R\$ 825,60		R\$ -	-	R\$ -	15,00	R\$ 825,60	0,00%
11	ELETRICO											
11.1	ELETRICO											
11.1.1	Caixa de embutir marca de referência Tigreflex, 4x2"	und	R\$ 11,29	120,00	R\$ 1.354,80	120,00	R\$ 1.354,80	120,00	R\$ 1.354,80	-	R\$ -	100,00%
11.1.2	CAIXA OCTOGONAL 4" X 4", PVC, INSTALADA EM LAJE - FORNECIMENTO E INSTALAÇÃO. AF_ 12/2015	UN	R\$ 16,50	96,00	R\$ 1.584,00		R\$ -	96,00	R\$ 1.584,00	-	R\$ -	100,00%

FISCAL: JEFYSON SILVA LOUREIRO



Autenticar documento em <https://joaoneiva.preturaspapel.com.br/autenticidade> com o identificador 390032003200330032003A00540052004100, Documento assinado digitalmente conforme art. 4º, II da Lei 14.063/2020.

PREFEITURA MUNICIPAL DE JOAO NEIVA/ES												
SECRETARIA MUNICIPAL DE DESENVOLVIMENTO URBANO, HABITAÇÃO E OBRAS PÚBLICAS												
OBJETO: CONSTRUÇÃO DA EMEI CLAUDETE TERESINHA COMETTI				REPLANILHAMENTO								
LOCAL: RUA DEVÊNS GUASTE, BAIRRO DE FÁTIMA, MUNICÍPIO DE JOÃO NEIVA/ES						MEDIDO:		ACUMULADO		SALDO		EXECUTADO
EMPRESA: JH CONSTRUTORA LTDA						R\$	596.231,78	R\$	1.956.162,42	R\$	1.491.564,58	47,48%
FISCAL: JEFYSON SILVA LOUREIRO CREA ES-0074233/D						29/11/2024 à 28/12/2024		ACUMULADO		SALDO		EXECUTADO
DADOS: DESENVOLVIMENTO URBANO DESENVOLVIMENTO URBANO DESENVOLVIMENTO URBANO DESENVOLVIMENTO URBANO DESENVOLVIMENTO URBANO DESENVOLVIMENTO URBANO DESENVOLVIMENTO URBANO DESENVOLVIMENTO URBANO DESENVOLVIMENTO URBANO DESENVOLVIMENTO URBANO DESENVOLVIMENTO URBANO DESENVOLVIMENTO URBANO DESENVOLVIMENTO URBANO DESENVOLVIMENTO URBANO DESENVOLVIMENTO URBANO DESENVOLVIMENTO URBANO DESENVOLVIMENTO URBANO DESENVOLVIMENTO URBANO DESENVOLVIMENTO URBANO DESENVOLVIMENTO URBANO DESENVOLVIMENTO URBANO DESENVOLVIMENTO URBANO DESENVOLVIMENTO URBANO DESENVOLVIMENTO URBANO DESENVOLVIMENTO URBANO DESENVOLVIMENTO URBANO DESENVOLVIMENTO URBANO DESENVOLVIMENTO URBANO DESENVOLVIMENTO URBANO DESENVOLVIMENTO URBANO DESENVOLVIMENTO URBANO DESENVOLVIMENTO URBANO DESENVOLVIMENTO URBANO DESENVOLVIMENTO URBANO DESENVOLVIMENTO URBANO DESENVOLVIMENTO URBANO DESENVOLVIMENTO URBANO DESENVOLVIMENTO URBANO DESENVOLVIMENTO URBANO DESENVOLVIMENTO URBANO DESENVOLVIMENTO URBANO DESENVOLVIMENTO URBANO DESENVOLVIMENTO URBANO DESENVOLVIMENTO URBANO DESENVOLVIMENTO URBANO DESENVOLVIMENTO URBANO DESENVOLVIMENTO URBANO DESENVOLVIMENTO URBANO DESENVOLVIMENTO URBANO DESENVOLVIMENTO URBANO DESENVOLVIMENTO URBANO DESENVOLVIMENTO URBANO DESENVOLVIMENTO URBANO DESENVOLVIMENTO URBANO DESENVOLVIMENTO URBANO DESENVOLVIMENTO URBANO DESENVOLVIMENTO URBANO DESENVOLVIMENTO URBANO DESENVOLVIMENTO URBANO DESENVOLVIMENTO URBANO DESENVOLVIMENTO URBANO DESENVOLVIMENTO URBANO DESENVOLVIMENTO URBANO DESENVOLVIMENTO URBANO DESENVOLVIMENTO URBANO DESENVOLVIMENTO URBANO DESENVOLVIMENTO URBANO DESENVOLVIMENTO URBANO DESENVOLVIMENTO URBANO DESENVOLVIMENTO URBANO DESENVOLVIMENTO URBANO DESENVOLVIMENTO URBANO DESENVOLVIMENTO URBANO DESENVOLVIMENTO URBANO DESENVOLVIMENTO URBANO DESENVOLVIMENTO URBANO DESENVOLVIMENTO URBANO DESENVOLVIMENTO URBANO DESENVOLVIMENTO URBANO DESENVOLVIMENTO URBANO DESENVOLVIMENTO URBANO DESENVOLVIMENTO URBANO DESENVOLVIMENTO URBANO DESENVOLVIMENTO URBANO DESENVOLVIMENTO URBANO DESENVOLVIMENTO URBANO DESENVOLVIMENTO URBANO DESENVOLVIMENTO URBANO DESENVOLVIMENTO URBANO DESENVOLVIMENTO URBANO DESENVOLVIMENTO URBANO DESENVOLVIMENTO URBANO DESENVOLVIMENTO URBANO DESENVOLVIMENTO URBANO DESENVOLVIMENTO URBANO DESENVOLVIMENTO URBANO DESENVOLVIMENTO URBANO DESENVOLVIMENTO URBANO DESENVOLVIMENTO URBANO DESENVOLVIMENTO URBANO DESENVOLVIMENTO URBANO DESENVOLVIMENTO URBANO DESENVOLVIMENTO URBANO DESENVOLVIMENTO URBANO DESENVOLVIMENTO URBANO DESENVOLVIMENTO URBANO DESENVOLVIMENTO URBANO DESENVOLVIMENTO URBANO DESENVOLVIMENTO URBANO DESENVOLVIMENTO URBANO DESENVOLVIMENTO URBANO DESENVOLVIMENTO URBANO DESENVOLVIMENTO URBANO DESENVOLVIMENTO URBANO DESENVOLVIMENTO URBANO DESENVOLVIMENTO URBANO DESENVOLVIMENTO URBANO DESENVOLVIMENTO URBANO DESENVOLVIMENTO URBANO DESENVOLVIMENTO URBANO DESENVOLVIMENTO URBANO DESENVOLVIMENTO URBANO DESENVOLVIMENTO URBANO DESENVOLVIMENTO URBANO DESENVOLVIMENTO URBANO DESENVOLVIMENTO URBANO DESENVOLVIMENTO URBANO DESENVOLVIMENTO URBANO DESENVOLVIMENTO URBANO DESENVOLVIMENTO URBANO DESENVOLVIMENTO URBANO DESENVOLVIMENTO URBANO DESENVOLVIMENTO URBANO DESENVOLVIMENTO URBANO DESENVOLVIMENTO URBANO DESENVOLVIMENTO URBANO DESENVOLVIMENTO URBANO DESENVOLVIMENTO URBANO DESENVOLVIMENTO URBANO DESENVOLVIMENTO URBANO DESENVOLVIMENTO URBANO DESENVOLVIMENTO URBANO DESENVOLVIMENTO URBANO DESENVOLVIMENTO URBANO DESENVOLVIMENTO URBANO DESENVOLVIMENTO URBANO DESENVOLVIMENTO URBANO DESENVOLVIMENTO URBANO DESENVOLVIMENTO URBANO DESENVOLVIMENTO URBANO DESENVOLVIMENTO URBANO DESENVOLVIMENTO URBANO DESENVOLVIMENTO URBANO DESENVOLVIMENTO URBANO DESENVOLVIMENTO URBANO DESENVOLVIMENTO URBANO DESENVOLVIMENTO URBANO DESENVOLVIMENTO URBANO DESENVOLVIMENTO URBANO DESENVOLVIMENTO URBANO DESENVOLVIMENTO URBANO DESENVOLVIMENTO URBANO DESENVOLVIMENTO URBANO DESENVOLVIMENTO URBANO DESENVOLVIMENTO URBANO DESENVOLVIMENTO URBANO DESENVOLVIMENTO URBANO DESENVOLVIMENTO URBANO DESENVOLVIMENTO URBANO DESENVOLVIMENTO URBANO DESENVOLVIMENTO URBANO DESENVOLVIMENTO URBANO DESENVOLVIMENTO URBANO DESENVOLVIMENTO URBANO DESENVOLVIMENTO URBANO DESENVOLVIMENTO URBANO DESENVOLVIMENTO URBANO DESENVOLVIMENTO URBANO DESENVOLVIMENTO URBANO DESENVOLVIMENTO URBANO DESENVOLVIMENTO URBANO DESENVOLVIMENTO URBANO DESENVOLVIMENTO URBANO DESENVOLVIMENTO URBANO DESENVOLVIMENTO URBANO DESENVOLVIMENTO URBANO DESENVOLVIMENTO URBANO DESENVOLVIMENTO URBANO DESENVOLVIMENTO URBANO DESENVOLVIMENTO URBANO DESENVOLVIMENTO URBANO DESENVOLVIMENTO URBANO DESENVOLVIMENTO URBANO DESENVOLVIMENTO URBANO DESENVOLVIMENTO URBANO DESENVOLVIMENTO URBANO DESENVOLVIMENTO URBANO DESENVOLVIMENTO URBANO DESENVOLVIMENTO URBANO DESENVOLVIMENTO URBANO DESENVOLVIMENTO URBANO DESENVOLVIMENTO URBANO DESENVOLVIMENTO URBANO DESENVOLVIMENTO URBANO DESENVOLVIMENTO URBANO DESENVOLVIMENTO URBANO DESENVOLVIMENTO URBANO DESENVOLVIMENTO URBANO DESENVOLVIMENTO URBANO DESENVOLVIMENTO URBANO DESENVOLVIMENTO URBANO DESENVOLVIMENTO URBANO DESENVOLVIMENTO URBANO DESENVOLVIMENTO URBANO DESENVOLVIMENTO URBANO DESENVOLVIMENTO URBANO DESENVOLVIMENTO URBANO DESENVOLVIMENTO URBANO DESENVOLVIMENTO URBANO DESENVOLVIMENTO URBANO DESENVOLVIMENTO URBANO DESENVOLVIMENTO URBANO DESENVOLVIMENTO URBANO DESENVOLVIMENTO URBANO DESENVOLVIMENTO URBANO DESENVOLVIMENTO URBANO DESENVOLVIMENTO URBANO DESENVOLVIMENTO URBANO DESENVOLVIMENTO URBANO DESENVOLVIMENTO URBANO DESENVOLVIMENTO URBANO DESENVOLVIMENTO URBANO DESENVOLVIMENTO URBANO DESENVOLVIMENTO URBANO DESENVOLVIMENTO URBANO DESENVOLVIMENTO URBANO DESENVOLVIMENTO URBANO DESENVOLVIMENTO URBANO DESENVOLVIMENTO URBANO DESENVOLVIMENTO URBANO DESENVOLVIMENTO URBANO DESENVOLVIMENTO URBANO DESENVOLVIMENTO URBANO DESENVOLVIMENTO URBANO DESENVOLVIMENTO URBANO DESENVOLVIMENTO URBANO DESENVOLVIMENTO URBANO DESENVOLVIMENTO URBANO DESENVOLVIMENTO URBANO DESENVOLVIMENTO URBANO DESENVOLVIMENTO URBANO DESENVOLVIMENTO URBANO DESENVOLVIMENTO URBANO DESENVOLVIMENTO URBANO DESENVOLVIMENTO URBANO DESENVOLVIMENTO URBANO DESENVOLVIMENTO URBANO DESENVOLVIMENTO URBANO DESENVOLVIMENTO URBANO DESENVOLVIMENTO URBANO DESENVOLVIMENTO URBANO DESENVOLVIMENTO URBANO DESENVOLVIMENTO URBANO DESENVOLVIMENTO URBANO DESENVOLVIMENTO URBANO DESENVOLVIMENTO URBANO DESENVOLVIMENTO URBANO DESENVOLVIMENTO URBANO DESENVOLVIMENTO URBANO DESENVOLVIMENTO URBANO DESENVOLVIMENTO URBANO DESENVOLVIMENTO URBANO DESENVOLVIMENTO URBANO DESENVOLVIMENTO URBANO DESENVOLVIMENTO URBANO DESENVOLVIMENTO URBANO DESENVOLVIMENTO URBANO DESENVOLVIMENTO URBANO DESENVOLVIMENTO URBANO DESENVOLVIMENTO URBANO DESENVOLVIMENTO URBANO DESENVOLVIMENTO URBANO DESENVOLVIMENTO URBANO DESENVOLVIMENTO URBANO DESENVOLVIMENTO URBANO DESENVOLVIMENTO URBANO DESENVOLVIMENTO URBANO DESENVOLVIMENTO URBANO DESENVOLVIMENTO URBANO DESENVOLVIMENTO URBANO DESENVOLVIMENTO URBANO DESENVOLVIMENTO URBANO DESENVOLVIMENTO URBANO DESENVOLVIMENTO URBANO DESENVOLVIMENTO URBANO DESENVOLVIMENTO URBANO DESENVOLVIMENTO URBANO DESENVOLVIMENTO URBANO DESENVOLVIMENTO URBANO DESENVOLVIMENTO URBANO DESENVOLVIMENTO URBANO DESENVOLVIMENTO URBANO DESENVOLVIMENTO URBANO DESENVOLVIMENTO URBANO DESENVOLVIMENTO URBANO DESENVOLVIMENTO URBANO DESENVOLVIMENTO URBANO DESENVOLVIMENTO URBANO DESENVOLVIMENTO URBANO DESENVOLVIMENTO URBANO DESENVOLVIMENTO URBANO DESENVOLVIMENTO URBANO DESENVOLVIMENTO URBANO DESENVOLVIMENTO URBANO DESENVOLVIMENTO URBANO DESENVOLVIMENTO URBANO DESENVOLVIMENTO URBANO DESENVOLVIMENTO URBANO DESENVOLVIMENTO URBANO DESENVOLVIMENTO URBANO DESENVOLVIMENTO URBANO DESENVOLVIMENTO URBANO DESENVOLVIMENTO URBANO DESENVOLVIMENTO URBANO DESENVOLVIMENTO URBANO DESENVOLVIMENTO URBANO DESENVOLVIMENTO URBANO DESENVOLVIMENTO URBANO DESENVOLVIMENTO URBANO DESENVOLVIMENTO URBANO DESENVOLVIMENTO URBANO DESENVOLVIMENTO URBANO DESENVOLVIMENTO URBANO DESENVOLVIMENTO URBANO DESENVOLVIMENTO URBANO DESENVOLVIMENTO URBANO DESENVOLVIMENTO URBANO DESENVOLVIMENTO URBANO DESENVOLVIMENTO URBANO DESENVOLVIMENTO URBANO DESENVOLVIMENTO URBANO DESENVOLVIMENTO URBANO DESENVOLVIMENTO URBANO DESENVOLVIMENTO URBANO DESENVOLVIMENTO URBANO DESENVOLVIMENTO URBANO DESENVOLVIMENTO URBANO DESENVOLVIMENTO URBANO DESENVOLVIMENTO URBANO DESENVOLVIMENTO URBANO DESENVOLVIMENTO URBANO DESENVOLVIMENTO URBANO DESENVOLVIMENTO URBANO DESENVOLVIMENTO URBANO DESENVOLVIMENTO URBANO DESENVOLVIMENTO URBANO DESENVOLVIMENTO URBANO DESENVOLVIMENTO URBANO DESENVOLVIMENTO URBANO DESENVOLVIMENTO URBANO DESENVOLVIMENTO URBANO DESENVOLVIMENTO URBANO DESENVOLVIMENTO URBANO DESENVOLVIMENTO URBANO DESENVOLVIMENTO URBANO DESENVOLVIMENTO URBANO DESENVOLVIMENTO URBANO DESENVOLVIMENTO URBANO DESENVOLVIMENTO URBANO DESENVOLVIMENTO URBANO DESENVOLVIMENTO URBANO DESENVOLVIMENTO URBANO DESENVOLVIMENTO URBANO DESENVOLVIMENTO URBANO DESENVOLVIMENTO URBANO DESENVOLVIMENTO URBANO DESENVOLVIMENTO URBANO DESENVOLVIMENTO URBANO DESENVOLVIMENTO URBANO DESENVOLVIMENTO URBANO DESENVOLVIMENTO URBANO DESENVOLVIMENTO URBANO DESENVOLVIMENTO URBANO DESENVOLVIMENTO URBANO DESENVOLVIMENTO URBANO DESENVOLVIMENTO URBANO DESENVOLVIMENTO URBANO DESENVOLVIMENTO URBANO DESENVOLVIMENTO URBANO DESENVOLVIMENTO URBANO DESENVOLVIMENTO URBANO DESENVOLVIMENTO URBANO DESENVOLVIMENTO URBANO DESENVOLVIMENTO URBANO DESENVOLVIMENTO URBANO DESENVOLVIMENTO URBANO DESENVOLVIMENTO URBANO DESENVOLVIMENTO URBANO DESENVOLVIMENTO URBANO DESENVOLVIMENTO URBANO DESENVOLVIMENTO URBANO DESENVOLVIMENTO URBANO DESENVOLVIMENTO URBANO DESENVOLVIMENTO URBANO DESENVOLVIMENTO URBANO DESENVOLVIMENTO URBANO DESENVOLVIMENTO URBANO DESENVOLVIMENTO URBANO DESENVOLVIMENTO URBANO DESENVOLVIMENTO URBANO DESENVOLVIMENTO URBANO DESENVOLVIMENTO URBANO DESENVOLVIMENTO URBANO DESENVOLVIMENTO URBANO DESENVOLVIMENTO URBANO DESENVOLVIMENTO URBANO DESENVOLVIMENTO URBANO DESENVOLVIMENTO URBANO DESENVOLVIMENTO URBANO DESENVOLVIMENTO URBANO DESENVOLVIMENTO URBANO DESENVOLVIMENTO URBANO DESENVOLVIMENTO URBANO DESENVOLVIMENTO URBANO DESENVOLVIMENTO URBANO DESENVOLVIMENTO URBANO DESENVOLVIMENTO URBANO DESENVOLVIMENTO URBANO DESENVOLVIMENTO URBANO DESENVOLVIMENTO URBANO DESENVOLVIMENTO URBANO DESENVOLVIMENTO URBANO DESENVOLVIMENTO URBANO DESENVOLVIMENTO URBANO DESENVOLVIMENTO URBANO DESENVOLVIMENTO URBANO DESENVOLVIMENTO URBANO DESENVOLVIMENTO URBANO DESENVOLVIMENTO URBANO DESENVOLVIMENTO URBANO DESENVOLVIMENTO URBANO DESENVOLVIMENTO URBANO DESENVOLVIMENTO URBANO DESENVOLVIMENTO URBANO DESENVOLVIMENTO URBANO DESENVOLVIMENTO URBANO DESENVOLVIMENTO URBANO DESENVOLVIMENTO URBANO DESENVOLVIMENTO URBANO DESENVOLVIMENTO URBANO DESENVOLVIMENTO URBANO DESENVOLVIMENTO URBANO DESENVOLVIMENTO URBANO DESENVOLVIMENTO URBANO DESENVOLVIMENTO URBANO DESENVOLVIMENTO URBANO DESENVOLVIMENTO URBANO DESENVOLVIMENTO URBANO DESENVOLVIMENTO URBANO DESENVOLVIMENTO URBANO DESENVOLVIMENTO URBANO DESENVOLVIMENTO URBANO DESENVOLVIMENTO URBANO DESENVOLVIMENTO URBANO DESENVOLVIMENTO URBANO DESENVOLVIMENTO URBANO DESENVOLVIMENTO URBANO DESENVOLVIMENTO URBANO DESENVOLVIMENTO URBANO DESENVOLVIMENTO URBANO DESENVOLVIMENTO URBANO DESENVOLVIMENTO URBANO DESENVOLVIMENTO URBANO DESENVOLVIMENTO URBANO DESENVOLVIMENTO URBANO DESENVOLVIMENTO URBANO DESENVOLVIMENTO URBANO DESENVOLVIMENTO URBANO DESENVOLVIMENTO URBANO DESENVOLVIMENTO URBANO DESENVOLVIMENTO URBANO DESENVOLVIMENTO URBANO DESENVOLVIMENTO URBANO DESENVOLVIMENTO URBANO DESENVOLVIMENTO URBANO DESENVOLVIMENTO URBANO DESENVOLVIMENTO URBANO DESENVOLVIMENTO URBANO DESENVOLVIMENTO URBANO DESENVOLVIMENTO URBANO DESENVOLVIMENTO URBANO DESENVOLVIMENTO URBANO DESENVOLVIMENTO URBANO DESENVOLVIMENTO URBANO DESENVOLVIMENTO URBANO DESENVOLVIMENTO URBANO DESENVOLVIMENTO URBANO DESENVOLVIMENTO URBANO DESENVOLVIMENTO URBANO DESENVOLVIMENTO URBANO DESENVOLVIMENTO URBANO DESENVOLVIMENTO URBANO DESENVOLVIMENTO URBANO DESENVOLVIMENTO URBANO DESENVOLVIMENTO URBANO DESENVOLVIMENTO URBANO DESENVOLVIMENTO URBANO DESENVOLVIMENTO URBANO DESENVOLVIMENTO URBANO DESENVOLVIMENTO URBANO DESENVOLVIMENTO URBANO DESENVOLVIMENTO URBANO DESENVOLVIMENTO URBANO DESENVOLVIMENTO URBANO DESENVOLVIMENTO URBANO DESENVOLVIMENTO URBANO DESENVOLVIMENTO URBANO DESENVOLVIMENTO URBANO DESENVOLVIMENTO URBANO DESENVOLVIMENTO URBANO DESENVOLVIMENTO URBANO DESENVOLVIMENTO URBANO DESENVOLVIMENTO URBANO DESENVOLVIMENTO URBANO DESENVOLVIMENTO URBANO DESENVOLVIMENTO URBANO DESENVOLVIMENTO URBANO DESENVOLVIMENTO URBANO DESENVOLVIMENTO URBANO DESENVOLVIMENTO URBANO DESENVOLVIMENTO URBANO DESENVOLVIMENTO URBANO DESENVOLVIMENTO URBANO DESENVOLVIMENTO URBANO DESENVOLVIMENTO URBANO DESENVOLVIMENTO URBANO DESENVOLVIMENTO URBANO DESENVOLVIMENTO URBANO DESENVOLVIMENTO URBANO DESENVOLVIMENTO URBANO DESENVOLVIMENTO URBANO DESENVOLVIMENTO URBANO DESENVOLVIMENTO URBANO DESENVOLVIMENTO URBANO DESENVOLVIMENTO URBANO DESENVOLVIMENTO URBANO DESENVOLVIMENTO URBANO DESENVOLVIMENTO URBANO DESENVOLVIMENTO URBANO DESENVOLVIMENTO URBANO DESENVOLVIMENTO URBANO DESENVOLVIMENTO URBANO DESENVOLVIMENTO URBANO DESENVOLVIMENTO URBANO DESENVOLVIMENTO URBANO DESENVOLVIMENTO URBANO DESENVOLVIMENTO URBANO DESENVOLVIMENTO URBANO DESENVOLVIMENTO URBANO DESENVOLVIMENTO URBANO DESENVOLVIMENTO URBANO DESENVOLVIMENTO URBANO DESENVOLVIMENTO URBANO DESENVOLVIMENTO URBANO DESENVOLVIMENTO URBANO DESENVOLVIMENTO URBANO DESENVOLVIMENTO URBANO DESENVOLVIMENTO URBANO DESENVOLVIMENTO URBANO DESENVOLVIMENTO URBANO DESENVOLVIMENTO URBANO DESENVOLVIMENTO URBANO DESENVOLVIMENTO URBANO DESENVOLVIMENTO U												



PREFEITURA MUNICIPAL DE JOÃO NEIVA/ES												
SECRETARIA MUNICIPAL DE DESENVOLVIMENTO URBANO, HABITAÇÃO E OBRAS PÚBLICAS												
OBJETO:		CONSTRUÇÃO DA EMEI CLAUDETE TERESINHA COMETTI										
LOCAL:		RUA DEVÊNS GUASTE, BAIRRO DE FÁTIMA, MUNICÍPIO DE JOÃO NEIVA/ES										
EMPRESA:		JH CONSTRUTORA LTDA										
FISCAL:		JEFYSON SILVA LOUREIRO CREA ES-0074233/D										
		BANCO DE DEPOSITOS SIMPLIFICADOS - FUNDOS DE INVESTIMENTO - FUNDOS DE INVESTIMENTO - FUNDOS DE INVESTIMENTO - FUNDOS DE INVESTIMENTO - FUNDOS DE INVESTIMENTO - FUNDOS DE INVESTIMENTO - FUNDOS DE INVESTIMENTO - FUNDOS DE INVESTIMENTO - FUNDOS DE INVESTIMENTO - FUNDOS DE INVESTIMENTO - FUNDOS DE INVESTIMENTO - FUNDOS DE INVESTIMENTO - FUNDOS DE INVESTIMENTO - FUNDOS DE INVESTIMENTO - FUNDOS DE INVESTIMENTO - FUNDOS DE INVESTIMENTO - FUNDOS DE INVESTIMENTO - FUNDOS DE INVESTIMENTO - FUNDOS DE INVESTIMENTO - FUNDOS DE INVESTIMENTO - FUNDOS DE INVESTIMENTO - FUNDOS DE INVESTIMENTO - FUNDOS DE INVESTIMENTO - FUNDOS DE INVESTIMENTO - FUNDOS DE INVESTIMENTO - FUNDOS DE INVESTIMENTO - FUNDOS DE INVESTIMENTO - FUNDOS DE INVESTIMENTO - FUNDOS DE INVESTIMENTO - FUNDOS DE INVESTIMENTO - FUNDOS DE INVESTIMENTO - FUNDOS DE INVESTIMENTO - FUNDOS DE INVESTIMENTO - FUNDOS DE INVESTIMENTO - FUNDOS DE INVESTIMENTO - FUNDOS DE INVESTIMENTO - FUNDOS DE INVESTIMENTO - FUNDOS DE INVESTIMENTO - FUNDOS DE INVESTIMENTO - FUNDOS DE INVESTIMENTO - FUNDOS DE INVESTIMENTO - FUNDOS DE INVESTIMENTO - FUNDOS DE INVESTIMENTO - FUNDOS DE INVESTIMENTO - FUNDOS DE INVESTIMENTO - FUNDOS DE INVESTIMENTO - FUNDOS DE INVESTIMENTO - FUNDOS DE INVESTIMENTO - FUNDOS DE INVESTIMENTO - FUNDOS DE INVESTIMENTO - FUNDOS DE INVESTIMENTO - FUNDOS DE INVESTIMENTO - FUNDOS DE INVESTIMENTO - FUNDOS DE INVESTIMENTO - FUNDOS DE INVESTIMENTO - FUNDOS DE INVESTIMENTO - FUNDOS DE INVESTIMENTO - FUNDOS DE INVESTIMENTO - FUNDOS DE INVESTIMENTO - FUNDOS DE INVESTIMENTO - FUNDOS DE INVESTIMENTO - FUNDOS DE INVESTIMENTO - FUNDOS DE INVESTIMENTO - FUNDOS DE INVESTIMENTO - FUNDOS DE INVESTIMENTO - FUNDOS DE INVESTIMENTO - FUNDOS DE INVESTIMENTO - FUNDOS DE INVESTIMENTO - FUNDOS DE INVESTIMENTO - FUNDOS DE INVESTIMENTO - FUNDOS DE INVESTIMENTO - FUNDOS DE INVESTIMENTO - FUNDOS DE INVESTIMENTO - FUNDOS DE INVESTIMENTO - FUNDOS DE INVESTIMENTO - FUNDOS DE INVESTIMENTO - FUNDOS DE INVESTIMENTO - FUNDOS DE INVESTIMENTO - FUNDOS DE INVESTIMENTO - FUNDOS DE INVESTIMENTO - FUNDOS DE INVESTIMENTO - FUNDOS DE INVESTIMENTO - FUNDOS DE INVESTIMENTO - FUNDOS DE INVESTIMENTO - FUNDOS DE INVESTIMENTO - FUNDOS DE INVESTIMENTO - FUNDOS DE INVESTIMENTO - FUNDOS DE INVESTIMENTO - FUNDOS DE INVESTIMENTO - FUNDOS DE INVESTIMENTO - FUNDOS DE INVESTIMENTO - FUNDOS DE INVESTIMENTO - FUNDOS DE INVESTIMENTO - FUNDOS DE INVESTIMENTO - FUNDOS DE INVESTIMENTO - FUNDOS DE INVESTIMENTO - FUNDOS DE INVESTIMENTO - FUNDOS DE INVESTIMENTO - FUNDOS DE INVESTIMENTO - FUNDOS DE INVESTIMENTO - FUNDOS DE INVESTIMENTO - FUNDOS DE INVESTIMENTO - FUNDOS DE INVESTIMENTO - FUNDOS DE INVESTIMENTO - FUNDOS DE INVESTIMENTO - FUNDOS DE INVESTIMENTO - FUNDOS DE INVESTIMENTO - FUNDOS DE INVESTIMENTO - FUNDOS DE INVESTIMENTO - FUNDOS DE INVESTIMENTO - FUNDOS DE INVESTIMENTO - FUNDOS DE INVESTIMENTO - FUNDOS DE INVESTIMENTO - FUNDOS DE INVESTIMENTO - FUNDOS DE INVESTIMENTO - FUNDOS DE INVESTIMENTO - FUNDOS DE INVESTIMENTO - FUNDOS DE INVESTIMENTO - FUNDOS DE INVESTIMENTO - FUNDOS DE INVESTIMENTO - FUNDOS DE INVESTIMENTO - FUNDOS DE INVESTIMENTO - FUNDOS DE INVESTIMENTO - FUNDOS DE INVESTIMENTO - FUNDOS DE INVESTIMENTO - FUNDOS DE INVESTIMENTO - FUNDOS DE INVESTIMENTO - FUNDOS DE INVESTIMENTO - FUNDOS DE INVESTIMENTO - FUNDOS DE INVESTIMENTO - FUNDOS DE INVESTIMENTO - FUNDOS DE INVESTIMENTO - FUNDOS DE INVESTIMENTO - FUNDOS DE INVESTIMENTO - FUNDOS DE INVESTIMENTO - FUNDOS DE INVESTIMENTO - FUNDOS DE INVESTIMENTO - FUNDOS DE INVESTIMENTO - FUNDOS DE INVESTIMENTO - FUNDOS DE INVESTIMENTO - FUNDOS DE INVESTIMENTO - FUNDOS DE INVESTIMENTO - FUNDOS DE INVESTIMENTO - FUNDOS DE INVESTIMENTO - FUNDOS DE INVESTIMENTO - FUNDOS DE INVESTIMENTO - FUNDOS DE INVESTIMENTO - FUNDOS DE INVESTIMENTO - FUNDOS DE INVESTIMENTO - FUNDOS DE INVESTIMENTO - FUNDOS DE INVESTIMENTO - FUNDOS DE INVESTIMENTO - FUNDOS DE INVESTIMENTO - FUNDOS DE INVESTIMENTO - FUNDOS DE INVESTIMENTO - FUNDOS DE INVESTIMENTO - FUNDOS DE INVESTIMENTO - FUNDOS DE INVESTIMENTO - FUNDOS DE INVESTIMENTO - FUNDOS DE INVESTIMENTO - FUNDOS DE INVESTIMENTO - FUNDOS DE INVESTIMENTO - FUNDOS DE INVESTIMENTO - FUNDOS DE INVESTIMENTO - FUNDOS DE INVESTIMENTO - FUNDOS DE INVESTIMENTO - FUNDOS DE INVESTIMENTO - FUNDOS DE INVESTIMENTO - FUNDOS DE INVESTIMENTO - FUNDOS DE INVESTIMENTO - FUNDOS DE INVESTIMENTO - FUNDOS DE INVESTIMENTO - FUNDOS DE INVESTIMENTO - FUNDOS DE INVESTIMENTO - FUNDOS DE INVESTIMENTO - FUNDOS DE INVESTIMENTO - FUNDOS DE INVESTIMENTO - FUNDOS DE INVESTIMENTO - FUNDOS DE INVESTIMENTO - FUNDOS DE INVESTIMENTO - FUNDOS DE INVESTIMENTO - FUNDOS DE INVESTIMENTO - FUNDOS DE INVESTIMENTO - FUNDOS DE INVESTIMENTO - FUNDOS DE INVESTIMENTO - FUNDOS DE INVESTIMENTO - FUNDOS DE INVESTIMENTO - FUNDOS DE INVESTIMENTO - FUNDOS DE INVESTIMENTO - FUNDOS DE INVESTIMENTO - FUNDOS DE INVESTIMENTO - FUNDOS DE INVESTIMENTO - FUNDOS DE INVESTIMENTO - FUNDOS DE INVESTIMENTO - FUNDOS DE INVESTIMENTO - FUNDOS DE INVESTIMENTO - FUNDOS DE INVESTIMENTO - FUNDOS DE INVESTIMENTO - FUNDOS DE INVESTIMENTO - FUNDOS DE INVESTIMENTO - FUNDOS DE INVESTIMENTO - FUNDOS DE INVESTIMENTO - FUNDOS DE INVESTIMENTO - FUNDOS DE INVESTIMENTO - FUNDOS DE INVESTIMENTO - FUNDOS DE INVESTIMENTO - FUNDOS DE INVESTIMENTO - FUNDOS DE INVESTIMENTO - FUNDOS DE INVESTIMENTO - FUNDOS DE INVESTIMENTO - FUNDOS DE INVESTIMENTO - FUNDOS DE INVESTIMENTO - FUNDOS DE INVESTIMENTO - FUNDOS DE INVESTIMENTO - FUNDOS DE INVESTIMENTO - FUNDOS DE INVESTIMENTO - FUNDOS DE INVESTIMENTO - FUNDOS DE INVESTIMENTO - FUNDOS DE INVESTIMENTO - FUNDOS DE INVESTIMENTO - FUNDOS DE INVESTIMENTO - FUNDOS DE INVESTIMENTO - FUNDOS DE INVESTIMENTO - FUNDOS DE INVESTIMENTO - FUNDOS DE INVESTIMENTO - FUNDOS DE INVESTIMENTO - FUNDOS DE INVESTIMENTO - FUNDOS DE INVESTIMENTO - FUNDOS DE INVESTIMENTO - FUNDOS DE INVESTIMENTO - FUNDOS DE INVESTIMENTO - FUNDOS DE INVESTIMENTO - FUNDOS DE INVESTIMENTO - FUNDOS DE INVESTIMENTO - FUNDOS DE INVESTIMENTO - FUNDOS DE INVESTIMENTO - FUNDOS DE INVESTIMENTO - FUNDOS DE INVESTIMENTO - FUNDOS DE INVESTIMENTO - FUNDOS DE INVESTIMENTO - FUNDOS DE INVESTIMENTO - FUNDOS DE INVESTIMENTO - FUNDOS DE INVESTIMENTO - FUNDOS DE INVESTIMENTO - FUNDOS DE INVESTIMENTO - FUNDOS DE INVESTIMENTO - FUNDOS DE INVESTIMENTO - FUNDOS DE INVESTIMENTO - FUNDOS DE INVESTIMENTO - FUNDOS DE INVESTIMENTO - FUNDOS DE INVESTIMENTO - FUNDOS DE INVESTIMENTO - FUNDOS DE INVESTIMENTO - FUNDOS DE INVESTIMENTO - FUNDOS DE INVESTIMENTO - FUNDOS DE INVESTIMENTO - FUNDOS DE INVESTIMENTO - FUNDOS DE INVESTIMENTO - FUNDOS DE INVESTIMENTO - FUNDOS DE INVESTIMENTO - FUNDOS DE INVESTIMENTO - FUNDOS DE INVESTIMENTO - FUNDOS DE INVESTIMENTO - FUNDOS DE INVESTIMENTO - FUNDOS DE INVESTIMENTO - FUNDOS DE INVESTIMENTO - FUNDOS DE INVESTIMENTO - FUNDOS DE INVESTIMENTO - FUNDOS DE INVESTIMENTO - FUNDOS DE INVESTIMENTO - FUNDOS DE INVESTIMENTO - FUNDOS DE INVESTIMENTO - FUNDOS DE INVESTIMENTO - FUNDOS DE INVESTIMENTO - FUNDOS DE INVESTIMENTO - FUNDOS DE INVESTIMENTO - FUNDOS DE INVESTIMENTO - FUNDOS DE INVESTIMENTO - FUNDOS DE INVESTIMENTO - FUNDOS DE INVESTIMENTO - FUNDOS DE INVESTIMENTO - FUNDOS DE INVESTIMENTO - FUNDOS DE INVESTIMENTO - FUNDOS DE INVESTIMENTO - FUNDOS DE INVESTIMENTO - FUNDOS DE INVESTIMENTO - FUNDOS DE INVESTIMENTO - FUNDOS DE INVESTIMENTO - FUNDOS DE INVESTIMENTO - FUNDOS DE INVESTIMENTO - FUNDOS DE INVESTIMENTO - FUNDOS DE INVESTIMENTO - FUNDOS DE INVESTIMENTO - FUNDOS DE INVESTIMENTO - FUNDOS DE INVESTIMENTO - FUNDOS DE INVESTIMENTO - FUNDOS DE INVESTIMENTO - FUNDOS DE INVESTIMENTO - FUNDOS DE INVESTIMENTO - FUNDOS DE INVESTIMENTO - FUNDOS DE INVESTIMENTO - FUNDOS DE INVESTIMENTO - FUNDOS DE INVESTIMENTO - FUNDOS DE INVESTIMENTO - FUNDOS DE INVESTIMENTO - FUNDOS DE INVESTIMENTO - FUNDOS DE INVESTIMENTO - FUNDOS DE INVESTIMENTO - FUNDOS DE INVESTIMENTO - FUNDOS DE INVESTIMENTO - FUNDOS DE INVESTIMENTO - FUNDOS DE INVESTIMENTO - FUNDOS DE INVESTIMENTO - FUNDOS DE INVESTIMENTO - FUNDOS DE INVESTIMENTO - FUNDOS DE INVESTIMENTO - FUNDOS DE INVESTIMENTO - FUNDOS DE INVESTIMENTO - FUNDOS DE INVESTIMENTO - FUNDOS DE INVESTIMENTO - FUNDOS DE INVESTIMENTO - FUNDOS DE INVESTIMENTO - FUNDOS DE INVESTIMENTO - FUNDOS DE INVESTIMENTO - FUNDOS DE INVESTIMENTO - FUNDOS DE INVESTIMENTO - FUNDOS DE INVESTIMENTO - FUNDOS DE INVESTIMENTO - FUNDOS DE INVESTIMENTO - FUNDOS DE INVESTIMENTO - FUNDOS DE INVESTIMENTO - FUNDOS DE INVESTIMENTO - FUNDOS DE INVESTIMENTO - FUNDOS DE INVESTIMENTO - FUNDOS DE INVESTIMENTO - FUNDOS DE INVESTIMENTO - FUNDOS DE INVESTIMENTO - FUNDOS DE INVESTIMENTO - FUNDOS DE INVESTIMENTO - FUNDOS DE INVESTIMENTO - FUNDOS DE INVESTIMENTO - FUNDOS DE INVESTIMENTO - FUNDOS DE INVESTIMENTO - FUNDOS DE INVESTIMENTO - FUNDOS DE INVESTIMENTO - FUNDOS DE INVESTIMENTO - FUNDOS DE INVESTIMENTO - FUNDOS DE INVESTIMENTO - FUNDOS DE INVESTIMENTO - FUNDOS DE INVESTIMENTO - FUNDOS DE INVESTIMENTO - FUNDOS DE INVESTIMENTO - FUNDOS DE INVESTIMENTO - FUNDOS DE INVESTIMENTO - FUNDOS DE INVESTIMENTO - FUNDOS DE INVESTIMENTO - FUNDOS DE INVESTIMENTO - FUNDOS DE INVESTIMENTO - FUNDOS DE INVESTIMENTO - FUNDOS DE INVESTIMENTO - FUNDOS DE INVESTIMENTO - FUNDOS DE INVESTIMENTO - FUNDOS DE INVESTIMENTO - FUNDOS DE INVESTIMENTO - FUNDOS DE INVESTIMENTO - FUNDOS DE INVESTIMENTO - FUNDOS DE INVESTIMENTO - FUNDOS DE INVESTIMENTO - FUNDOS DE INVESTIMENTO - FUNDOS DE INVESTIMENTO - FUNDOS DE INVESTIMENTO - FUNDOS DE INVESTIMENTO - FUNDOS DE INVESTIMENTO - FUNDOS DE INVESTIMENTO - FUNDOS DE INVESTIMENTO - FUNDOS DE INVESTIMENTO - FUNDOS DE INVESTIMENTO - FUNDOS DE INVESTIMENTO - FUNDOS DE INVESTIMENTO - FUNDOS DE INVESTIMENTO - FUNDOS DE INVESTIMENTO - FUNDOS DE INVESTIMENTO - FUNDOS DE INVESTIMENTO - FUNDOS DE INVESTIMENTO - FUNDOS DE INVESTIMENTO - FUNDOS DE INVESTIMENTO - FUNDOS DE INVESTIMENTO - FUNDOS DE INVESTIMENTO - FUNDOS DE INVESTIMENTO - FUNDOS DE INVESTIMENTO - FUNDOS DE INVESTIMENTO - FUNDOS DE INVESTIMENTO - FUNDOS DE INVESTIMENTO - FUNDOS DE INVESTIMENTO - FUNDOS DE INVESTIMENTO - FUNDOS DE INVESTIMENTO - FUNDOS DE INVESTIMENTO - FUNDOS DE INVESTIMENTO - FUNDOS DE INVESTIMENTO - FUNDOS DE INVESTIMENTO - FUNDOS DE INVESTIMENTO - FUNDOS DE INVESTIMENTO - FUNDOS DE INVESTIMENTO - FUNDOS DE INVESTIMENTO - FUNDOS DE INVESTIMENTO - FUNDOS DE INVESTIMENTO - FUNDOS DE INVESTIMENTO - FUNDOS DE INVESTIMENTO - FUNDOS DE INVESTIMENTO - FUNDOS DE INVESTIMENTO - FUNDOS DE INVESTIMENTO - FUNDOS DE INVESTIMENTO - FUNDOS DE INVESTIMENTO - FUNDOS DE INVESTIMENTO - FUNDOS DE INVESTIMENTO - FUNDOS DE INVESTIMENTO - FUNDOS DE INVESTIMENTO - FUNDOS DE INVESTIMENTO - FUNDOS DE INVESTIMENTO - FUNDOS DE INVESTIMENTO - FUNDOS DE INVESTIMENTO - FUNDOS DE INVESTIMENTO - FUNDOS DE INVESTIMENTO - FUNDOS DE INVESTIMENTO - FUNDOS DE INVESTIMENTO - FUNDOS DE INVESTIMENTO - FUNDOS DE INVESTIMENTO - FUNDOS DE INVESTIMENTO - FUNDOS DE INVESTIMENTO - FUNDOS DE INVESTIMENTO - FUNDOS DE INVESTIMENTO - FUNDOS DE INVESTIMENTO - FUNDOS DE INVESTIMENTO - FUNDOS DE INVESTIMENTO - FUNDOS DE INVESTIMENTO - FUNDOS DE INVESTIMENTO - FUNDOS DE INVESTIMENTO - FUNDOS DE INVESTIMENTO - FUNDOS DE INVESTIMENTO - FUNDOS DE INVESTIMENTO - FUNDOS DE INVESTIMENTO - FUNDOS DE INVESTIMENTO - FUNDOS DE INVESTIMENTO - FUNDOS DE INVESTIMENTO - FUNDOS DE INVESTIMENTO - FUNDOS DE INVESTIMENTO - FUNDOS DE INVESTIMENTO - FUNDOS DE INVESTIMENTO - FUNDOS DE INVESTIMENTO - FUNDOS DE INVESTIMENTO - FUNDOS DE INVESTIMENTO - FUNDOS DE INVESTIMENTO - FUNDOS DE INVESTIMENTO - FUNDOS DE INVESTIMENTO - FUNDOS DE INVESTIMENTO - FUNDOS DE INVESTIMENTO - FUNDOS DE INVESTIMENTO - FUNDOS DE INVESTIMENTO - FUNDOS DE INVESTIMENTO - FUNDOS DE INVESTIMENTO - FUNDOS DE INVESTIMENTO - FUNDOS DE INVESTIMENTO - FUNDOS DE INVESTIMENTO - FUNDOS DE INVESTIMENTO - FUNDOS DE INVESTIMENTO - FUNDOS DE INVESTIMENTO - FUNDOS DE INVESTIMENTO - FUNDOS DE INVESTIMENTO - FUNDOS DE INVESTIMENTO - FUNDOS DE INVESTIMENTO - FUNDOS DE INVESTIMENTO - FUNDOS DE INVESTIMENTO - FUNDOS DE INVESTIMENTO - FUNDOS DE INVESTIMENTO - FUNDOS DE INVESTIMENTO - FUNDOS DE INVESTIMENTO - FUNDOS DE INVESTIMENTO - FUNDOS DE INVESTIMENTO - FUNDOS DE INVESTIMENTO - FUNDOS DE INVESTIMENTO - FUNDOS DE INVESTIMENTO - FUNDOS DE INVESTIMENTO - FUNDOS DE INVESTIMENTO - FUNDOS DE INVESTIMENTO - FUNDOS DE INVESTIMENTO - FUNDOS DE INVESTIMENTO - FUNDOS DE INVESTIMENTO - FUNDOS DE INVESTIMENTO - FUNDOS DE INVESTIMENTO - FUNDOS DE INVESTIMENTO - FUNDOS DE INVESTIMENTO - FUNDOS DE INVESTIMENTO - FUNDOS DE INVESTIMENTO - FUNDOS DE INVESTIMENTO - FUNDOS DE INVESTIMENTO - FUNDOS DE INVESTIMENTO - FUNDOS DE INVESTIMENTO - FUNDOS DE INVESTIMENTO - FUNDOS DE INVESTIMENTO - FUNDOS DE INVESTIMENTO - FUNDOS DE INVESTIMENTO - FUNDOS DE INVESTIMENTO - FUNDOS DE INVESTIMENTO - FUNDOS DE INVESTIMENTO - FUNDOS DE INVESTIMENTO - FUNDOS DE INVESTIMENTO - FUNDOS DE INVESTIMENTO - FUNDOS DE INVESTIMENTO - FUNDOS DE INVESTIMENTO - FUNDOS DE INVESTIMENTO - FUNDOS DE INVESTIMENTO - FUNDOS DE INVESTIMENTO - FUNDOS DE INVESTIMENTO - FUNDOS DE INVESTIMENTO - FUNDOS DE INVESTIMENTO - FUNDOS DE INVESTIMENTO - FUNDOS DE INVESTIMENTO - FUNDOS DE INVESTIMENTO - FUNDOS DE INVESTIMENTO - FUNDOS DE INVESTIMENTO - FUNDOS DE INVESTIMENTO - FUNDOS DE INVESTIMENTO - FUNDOS DE INVESTIMENTO - FUNDOS DE INVESTIMENTO - FUNDOS DE INVESTIMENTO - FUNDOS DE INVESTIMENTO - FUNDOS DE INVESTIMENTO - FUNDOS DE INVESTIMENTO - FUNDOS DE INVESTIMENTO - FUNDOS DE INVESTIMENTO - FUNDOS DE INVESTIMENTO - FUNDOS DE INVESTIMENTO - FUNDOS DE INVESTIMENTO - FUNDOS DE INVESTIMENTO - FUNDOS DE INVESTIMENTO - FUNDOS DE INVESTIMENTO - FUNDOS DE INVESTIMENTO - FUNDOS DE INVESTIMENTO - FUNDOS DE INVESTIMENTO - FUNDOS DE INVESTIMENTO - FUNDOS DE INVESTIMENTO - FUNDOS DE INVESTIMENTO - FUNDOS DE INVESTIMENTO - FUNDOS DE INVESTIMENTO - FUNDOS DE INVESTIMENTO - FUNDOS DE INVESTIMENTO - FUNDOS DE INVESTIMENTO - FUNDOS DE INVESTIMENTO - FUNDOS DE INVESTIMENTO - FUNDOS DE INVESTIMENTO - FUNDOS DE INVESTIMENTO - FUNDOS DE INVESTIMENTO - FUNDOS DE INVESTIMENTO - FUNDOS DE INVESTIMENTO - FUNDOS DE INVESTIMENTO - FUNDOS DE INVESTIMENTO - FUNDOS DE INVESTIMENTO - FUNDOS DE INVESTIMENTO - FUNDOS DE INVESTIMENTO - FUNDOS DE INVESTIMENTO - FUNDOS DE INVESTIMENTO - FUNDOS DE INVESTIMENTO - FUNDOS DE INVESTIMENTO - FUNDOS DE INVESTIMENTO - FUNDOS DE INVESTIMENTO - FUNDOS DE INVESTIMENTO - FUNDOS DE INVESTIMENTO - FUNDOS DE INVESTIMENTO - FUNDOS DE INVESTIMENTO - FUNDOS DE INVESTIMENTO - FUNDOS DE INVESTIMENTO - FUNDOS DE INVESTIMENTO - FUNDOS DE INVESTIMENTO - FUNDOS DE INVESTIMENTO - FUNDOS DE INVESTIMENTO - FUNDOS DE INVESTIMENTO - FUNDOS DE INVESTIMENTO - FUNDOS DE INVESTIMENTO - FUNDOS DE INVESTIMENTO - FUNDOS DE INVESTIMENTO - FUNDOS DE INVESTIMENTO - FUNDOS DE INVESTIMENTO - FUNDOS DE INVESTIMENTO - FUNDOS DE INVESTIMENTO - FUNDOS DE INVESTIMENTO - FUNDOS DE INVESTIMENTO - FUNDOS DE INVESTIMENTO - FUNDOS DE INVESTIMENTO - FUNDOS DE INVESTIMENTO - FUNDOS DE INVESTIMENTO - FUNDOS DE INVESTIMENTO - FUNDOS DE INVESTIMENTO - FUNDOS DE INVESTIMENTO - FUNDOS DE INVESTIMENTO - FUNDOS DE INVESTIMENTO - FUNDOS DE INVESTIMENTO - FUNDOS DE INVESTIMENTO - FUNDOS DE INVESTIMENTO - FUNDOS DE INVESTIMENTO - FUNDOS DE INVESTIMENTO - FUNDOS DE INVESTIMENTO - FUNDOS DE INVESTIMENTO - FUNDOS DE INVESTIMENTO - FUNDOS DE INVESTIMENTO - FUNDOS DE INVESTIMENTO - FUNDOS DE INVESTIMENTO - FUNDOS DE INVESTIMENTO - FUNDOS DE INVESTIMENTO - FUNDOS DE INVESTIMENTO - FUNDOS DE INVESTIMENTO - FUNDOS DE INVESTIMENTO - FUNDOS DE INVESTIMENTO - FUNDOS DE INVESTIMENTO - FUNDOS DE INVESTIMENTO - FUNDOS DE INVESTIMENTO - FUNDOS DE INVESTIMENTO - FUNDOS DE INVESTIMENTO - FUNDOS DE INVESTIMENTO - FUNDOS DE INVESTIMENTO - FUNDOS DE INVESTIMENTO - FUNDOS DE INVESTIMENTO - FUNDOS DE INVESTIMENTO - FUNDOS DE INVESTIMENTO - FUNDOS DE INVESTIMENTO - FUNDOS DE INVESTIMENTO - FUNDOS DE INVESTIMENTO - FUNDOS DE INVESTIMENTO - FUNDOS DE INVESTIMENTO - FUNDOS DE INVESTIMENTO - FUNDOS DE INVESTIMENTO - FUNDOS DE INVESTIMENTO - FUNDOS DE INVESTIMENTO - FUNDOS DE INVESTIMENTO - FUNDOS DE INVESTIMENTO - FUNDOS DE INVESTIMENTO - FUNDOS DE INVESTIMENTO - FUNDOS DE INVESTIMENTO - FUNDOS DE INVESTIMENTO - FUNDOS DE INVESTIMENTO - FUNDOS DE INVESTIMENTO - FUNDOS DE INVESTIMENTO - FUNDOS DE INVESTIMENTO - FUNDOS DE INVESTIMENTO - FUNDOS DE INVESTIMENTO - FUNDOS DE INVESTIMENTO - FUNDOS DE INVESTIMENTO - FUNDOS DE INVESTIMENTO - FUNDOS DE INVESTIMENTO - FUNDOS DE INVESTIMENTO - FUNDOS DE INVESTIMENTO - FUNDOS DE INVESTIMENTO - FUNDOS DE INVESTIMENTO - FUNDOS DE INVESTIMENTO - FUNDOS DE INVESTIMENTO - FUNDOS DE INVESTIMENTO - FUNDOS DE INVESTIMENTO - FUNDOS DE INVESTIMENTO - FUNDOS DE INVESTIMENTO - FUNDOS DE INVESTIMENTO - FUNDOS DE INVESTIMENTO - FUNDOS DE INVESTIMENTO - FUNDOS DE INVESTIMENTO - FUNDOS DE INVESTIMENTO - FUNDOS DE INVESTIMENTO - FUNDOS DE INVESTIMENTO - FUNDOS DE INVESTIMENTO - FUNDOS DE INVESTIMENTO - FUNDOS DE INVESTIMENTO - FUNDOS DE INVESTIMENTO - FUNDOS DE INVESTIMENTO - FUNDOS DE INVESTIMENTO - FUNDOS DE INVESTIMENTO - FUNDOS DE INVESTIMENTO - FUNDOS DE INVESTIMENTO - FUNDOS DE INVESTIMENTO - FUNDOS DE INVESTIMENTO - FUNDOS DE INVESTIMENTO - FUNDOS DE INVESTIMENTO - FUNDOS DE INVESTIMENTO - FUNDOS DE INVESTIMENTO - FUNDOS DE INVESTIMENTO - FUNDOS DE INVESTIMENTO - FUNDOS DE INVESTIMENTO - FUNDOS DE INVESTIMENTO - FUNDOS DE INVESTIMENTO - FUNDOS DE INVESTIMENTO - FUNDOS DE INVESTIMENTO - FUNDOS DE INVESTIMENTO - FUNDOS DE INVESTIMENTO - FUNDOS DE INVESTIMENTO - FUNDOS DE INVESTIMENTO - FUNDOS DE INVESTIMENTO - FUNDOS DE INVESTIMENTO - FUNDOS DE INVESTIMENTO - FUNDOS DE INVESTIMENTO - FUNDOS DE INVESTIMENTO - FUNDOS DE INVESTIMENTO - FUNDOS DE INVESTIMENTO - FUNDOS DE INVESTIMENTO - FUNDOS DE INVESTIMENTO - FUNDOS DE INVESTIMENTO - FUNDOS DE INVESTIMENTO - FUNDOS DE INVESTIMENTO - FUNDOS DE INVESTIMENTO - FUNDOS DE INVESTIMENTO - FUNDOS DE INVESTIMENTO - FUNDOS DE INVESTIMENTO - FUNDOS DE INVESTIMENTO - FUNDOS DE INVESTIMENTO - FUNDOS DE INVESTIMENTO - FUNDOS DE INVESTIMENTO - FUNDOS DE INVESTIMENTO - FUNDOS DE INVESTIMENTO - FUNDOS DE INVESTIMENTO - FUNDOS DE INVESTIMENTO - FUNDOS DE INVESTIMENTO - FUNDOS DE INVESTIMENTO - FUNDOS DE INVESTIMENTO - FUNDOS DE INVESTIMENTO - FUNDOS DE INVESTIMENTO - FUNDOS DE INVESTIMENTO - FUNDOS DE INVESTIMENTO - FUNDOS DE INVESTIMENTO - FUNDOS DE INVESTIMENTO - FUNDOS DE INVESTIMENTO - FUNDOS DE INVESTIMENTO - FUNDOS DE INVESTIMENTO - FUNDOS DE INVESTIMENTO - FUNDOS DE INVESTIMENTO - FUNDOS DE INVESTIMENTO - FUNDOS DE INVESTIMENTO - FUNDOS DE INVESTIMENTO - FUNDOS DE INVESTIMENTO - FUNDOS DE INVESTIMENTO - FUNDOS DE INVESTIMENTO - FUNDOS DE INVESTIMENTO - FUNDOS DE INVESTIMENTO - FUNDOS DE INVESTIMENTO - FUNDOS DE INVESTIMENTO - FUNDOS DE INVESTIMENTO - FUNDOS DE INVESTIMENTO - FUNDOS DE INVESTIMENTO - FUNDOS DE INVESTIMENTO - FUNDOS DE INVESTIMENTO - FUNDOS DE INVESTIMENTO - FUNDOS DE INVESTIMENTO - FUNDOS DE INVESTIMENTO - FUNDOS DE INVESTIMENTO - FUNDOS DE INVESTIMENTO - FUNDOS DE INVESTIMENTO - FUNDOS DE INVESTIMENTO - FUNDOS DE INVESTIMENTO - FUNDOS DE INVESTIMENTO - FUNDOS DE INVEST										

FISCAL: JEFYSON SILVA LOUREIRO



Autenticar documento em <https://joaoneiva.prefeiturasempapel.com.br/autenticidade>
com o identificador 390032003200330032003A00540052004100, Documento assinado digitalmente
conforme art. 4º, II da Lei 14.063/2020.

PREFEITURA MUNICIPAL DE JOÃO NEIVA/ES												
SECRETARIA MUNICIPAL DE DESENVOLVIMENTO URBANO, HABITAÇÃO E OBRAS PÚBLICAS												
OBJETO: CONSTRUÇÃO DA EMEI CLAUDETE TERESINHA COMETTI				REPLANILHAMENTO								
LOCAL: RUA DEVENS GUASTE, BAIRRO DE FÁTIMA, MUNICÍPIO DE JOÃO NEIVA/ES												
EMPRESA: JH CONSTRUTORA LTDA												
FISCAL: JEFYSON SILVA LOUREIRO CREA ES-0074233/D												
BANCOS DEVALORES SINAPRES E EV-MAN-00221-NAO DESCONTADO-POISSA: 107,27 % E 72,07 % - 6 D.U. - 31,96% E 15,57%												
Planilha Orçamentária Sintética				CONTRATO + ADITIVO								
Item	Descrição	Und	V. Unit.	QUANT.	PREÇO	29/11/2024 à 28/12/2024		ACUMULADO		SALDO		EXECUTADO
						QUANT.	PREÇO	QUANT.	PREÇO	QUANT.	PREÇO	
16.26	Alvenaria de blocos cerâmicos 10 furos 10x20x20cm, assentados c/argamassa de cimento, cal hidratada CH1 e areia traço 1:0,5:8, juntas 12mm e espessura das paredes, s/revestimento, 20cm (bloco comprado fábrica,posto obra)	m2	R\$ 137,66	476,59	R\$ 65.605,86	476,59	R\$ 65.605,68	476,59	R\$ 65.605,68	0,00	R\$ 0,18	100,00%
VALOR CONTRATO:				V. REPLAN.:	R\$ 3.447.727,00	V. MED.:	R\$ 596.231,78	ACUMULADO	R\$ 1.956.162,42	SALDO	R\$ 1.491.564,58	47,48%
									68,88%		52,52%	



PREFEITURA MUNICIPAL DE JOÃO NEIVA - ES							
SECRETARIA MUNICIPAL DE DESENVOLVIMENTO URBANO, HABITAÇÃO E OBRAS PÚBLICAS							
					8ª MEDIÇÃO		
					DESCRIÇÃO	QUANT.	TOTAL
Item	Código	Banco	Descrição	Und	QUANT.		
2			DEMOLIÇÕES				
2.9	030304	IOPES	Índice de preço para remoção de entulho decorrente da execução de obras (Classe A CONAMA - NBR 10.004 - Classe II-B), incluindo aluguel da caçamba, carga, transporte e descarga em área licenciada	m³	573,37	451,32	
3			ESTRUTURA				
3.1.1	030101	IOPES	Escavação manual em material de 1a. categoria, até 1.50 m de profundidade	m³	80,21	44,23	
			SUPER-ESTRUTURA				
3.2.2	040333	IOPES	Fornecimento, dobragem e colocação em fôrma, de armadura CA-60 B fina, diâmetro de 4.0 a 7.0mm	kg	3.571,49	1.534,59	
3.2.4	040337	IOPES	Fôrma em chapa de madeira compensada plastificada 12mm para estrutura em geral, 5 reaproveitamentos, reforçada com sarrafos de madeira 2.5x10cm (incl material, corte, montagem, escoras em eucalipto e desforma)	m²	1.628,83	71,43	
3.2.5	040331	IOPES	Fornecimento e aplicação de concreto USINADO Fck=30 MPa - considerando BOMBEAMENTO (5% de perdas já incluído no custo) (6% de taxa p/ concr. bombeavel)	m³	335,50	6,54	
3.2.6	040601	IOPES	Laje pré-fabricada treliçada para forro simples revestido, vão até 3.5m, capeamento 2cm, esp. 10cm, Fck = 150Kg/cm²	m²	1.024,57	70,58	
4			COBERTURA				
4.2	090314	IOPES	Rufo de chapa de alumínio esp. 0.5mm, largura de 30cm	m	89,09	33,04	
5			PAREDES				
5.1	050606	IOPES	Alvenaria de blocos cerâmicos 10 furos 10x20x20cm, assentados c/argamassa de cimento, cal hidratada CH1 e areia traço 1:0,5:8, esp. das juntas 12mm e esp. das paredes s/revestimento, 10cm (bloco comprado na fábrica, posto obra)	m²	1.610,61	33,17	
5.4	120101	IOPES	Chapisco de argamassa de cimento e areia média ou grossa lavada, no traço 1:3, espessura 5 mm	m²	2.281,08	681,08	
5.5	120303	IOPES	Reboco tipo paulista de argamassa de cimento, cal hidratada CH1 e areia média ou grossa lavada no traço 1:0.5:6, espessura 25 mm	m²	2.114,72	1.314,72	
5.9	120301	IOPES	Emboço de argamassa de cimento, cal hidratada CH1 e areia média ou grossa lavada no traço 1:0.5:6, espessura 20 mm	m²	696,57	546,57	
5.11	101966	SINAPI	CHAPIM SOBRE MUROS LINEARES, EM GRANITO OU MÁRMORE, L = 25 CM, ASSENTADO COM ARGAMASSA 1:6 COM ADITIVO. AF_11/2020	M	116,60	89,09	
9			INSTALAÇÕES HIDROSSANITÁRIAS				
9.1.3	89448	SINAPI	TUBO, PVC, SOLDÁVEL, DN 40MM, INSTALADO EM PRUMADA DE ÁGUA - FORNECIMENTO E INSTALAÇÃO. AF_06/2022	M	49,93	49,93	
9.1.4	89449	SINAPI	TUBO, PVC, SOLDÁVEL, DN 50MM, INSTALADO EM PRUMADA DE ÁGUA - FORNECIMENTO E INSTALAÇÃO. AF_06/2022	M	13,53	13,53	
9.2.3	91795	SINAPI	(COMPOSIÇÃO REPRESENTATIVA) DO SERVIÇO DE INST. TUBO PVC, SÉRIE N, ESGOTO PREDIAL, 100 MM (INST. RAMAL DESCARGA, RAMAL DE ESG. SANIT., PRUMADA ESG. SANIT., VENTILAÇÃO OU SUB-COLETOR AÉREO), INCL. CONEXÕES E CORTES, FIXAÇÕES, P/ PRÉDIOS. AF_10/2015	M	116,94	66,94	
9.3.1	91791	SINAPI	(COMPOSIÇÃO REPRESENTATIVA) DO SERVIÇO DE INSTALAÇÃO DE TUBOS DE PVC, SÉRIE R, ÁGUA PLUVIAL, DN 150 MM (INSTALADO EM CONDUTORES VERTICAIS), INCLUSIVE CONEXÕES, CORTES E FIXAÇÕES, PARA PRÉDIOS. AF_10/2015	M	190,00	190,00	
11			ELETRICO				
11.1			ELETRICO				
11.1.1	150628	IOPES	Caixa de embutir marca de referência Tigreflex, 4x2"	und	120,00	120,00	
11.1.23	151132	IOPES	Eletroduto flexível corrugado 3/4" , marca de referência TIGRE	m	791,20	250,00	
11.1.24	151133	IOPES	Eletroduto flexível corrugado 1", marca de referência TIGRE	m	135,20	70,20	
16			ITENS NOVOS - PRIMEIRO REPLANILHAMENTO				
16.1	050603	LABOR	Alvenaria de blocos de concreto 19x19x39cm, c/ resist. mínimo a compres. 2.5 MPa, assent. c/ arg. de cimento, cal hidratada CH1 e areia no traço 1:0.5:8 esp. das juntas 10mm e esp. das paredes, s/ rev. 19cm (EMBASAMENTO)	m²	80,65	80,65	
16.2	010219	LABOR	Demolição manual de concreto armado (EMOP 05.001.033) (baldrames da edificação existente)	m³	23,98	23,98	
16.3	040231	LABOR	Fornecimento, preparo e aplicação de concreto magro com consumo mínimo de cimento de 250 kg/m³ (brita 1 e 2) - (5% de perdas já incluído no custo)	m³	4,00	4,00	



PREFEITURA MUNICIPAL DE JOÃO NEIVA - ES								
SECRETARIA MUNICIPAL DE DESENVOLVIMENTO URBANO, HABITAÇÃO E OBRAS PÚBLICAS								
						8ª MEDIÇÃO		
						DESCRIÇÃO	QUANT.	TOTAL
16.4	040813	LABOR	Impermeabilização de estrutura com Sika Top 107 ou equivalente	m²	304,66		304,66	
16.5	030201	LABOR	Reaterro apiloado de cavas de fundação, em camadas de 20 cm	m³	68,31		68,31	
16.6	010402	LABOR	Raspagem e limpeza do terreno (manual)	m²	466,80		466,80	
16.8	020708	LABOR	Galpão para serraria e carpintaria área 12.00m2, em peça de madeira 8x8cm e contraventamento de 5x7cm, cobertura de telha de fibroc. de 6mm, inclusive ponto e cabo de alimentação da máquina, conf. projeto (1 utilização)	m²	12,00		12,00	
16.9	020709	LABOR	Galpão para corte e armação com área de 6.00m2, em peças de madeira 8x8cm e contraventamento de 5x7cm, cobertura de telhas de fibroc. de 6mm, inclusive ponto e cabo de alimentação da máquina, conf. projeto (1 utilização)	m²	6,00		6,00	
16.10	020805	LABOR	Unidade de sanitário e vestiário para até 20 func. área 18.15m2, paredes de chapa compens. 12mm e pontalete 8x8cm, piso cimentado, cobert. telha fibroc. 6mm, incl. inst. de luz e cx. de inspeção, conf. projeto (2 utilizações)	und	1,00		1,00	
16.18	071103	LABOR	Grade de tela tipo mosquito de arame galvanizado #18, fio 32, inclusive, requadro em cantoneira de ferro 1/8"x1/2"x1/2"	m²	1.058,63		1.058,63	
16.19	020348	LABOR	Fornecimento e instalação de proteção para andaime fachadeiro considerando plataforma, rodapé e guarda-corpo em madeira, inclusive entelamento, conforme NR-18 (medido por m2 de fachada)	m²	526,71		200,00	
16.20	020339	LABOR	Locação de andaime metálico para trabalho em fachada de edifício (aluguel de 1 m² por 1 mês) inclusive frete, montagem e desmontagem - (10 meses x 54 m²)	m²	526,71		200,00	
16.21	020346	LABOR	Locação de andaime metálico para fachada - tipo torre (aluguel mensal) - (10 meses)	m	872,00		200,00	
16.25	090403	LABOR	Platibanda de alvenaria de bloco cerâmico 10x20x20cm, assentado com argamassa de cimento, cal hidratada CH1 e areia no traço 1:0,5:8, amarrada com pilaretes em conc. arm. a cada 2m (H=1.0m), excl. revest.	m	89,09		89,09	
16.26	050608	LABOR	Alvenaria de blocos cerâmicos 10 furos 10x20x20cm, assentados c/argamassa de cimento, cal hidratada CH1 e areia traço 1:0,5:8, juntas 12mm e espessura das paredes, s/revestimento, 20cm (bloco comprado fábrica, posto obra)	m2	476,59		476,59	





PREFEITURA MUNICIPAL DE JOÃO NEIVA

AV. PRESIDENTE VARGAS, Nº 157, - CENTRO - TEL: (27) 3258-4700 - FAX (27) 3258-4724
CEP: 29680-000 - JOAO NEIVA - ES - CNPJ: 31.776.479/0001-86

RELATÓRIO FOTOGRÁFICO

DADOS GERAIS

Contrato Nº 038/2024

Objeto: Construção da EMEI Claudete Teresinha Cometti

Empresa: JH Construtora LTDA

Fiscal: Jefyson Silva Loureiro – CREA ES 0047233/D – Portaria nº 13.622/2024

FOTOS DOS SERVIÇOS



Foto 01:



Foto 02:



Foto 03:



Foto 04:



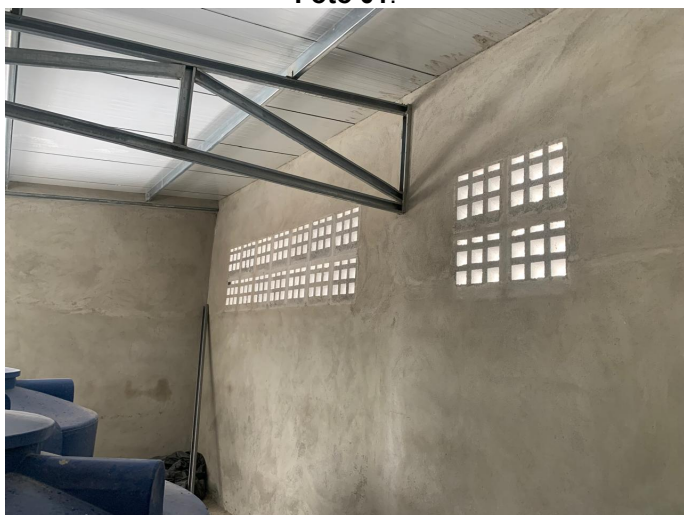

PREFEITURA MUNICIPAL DE JOÃO NEIVA

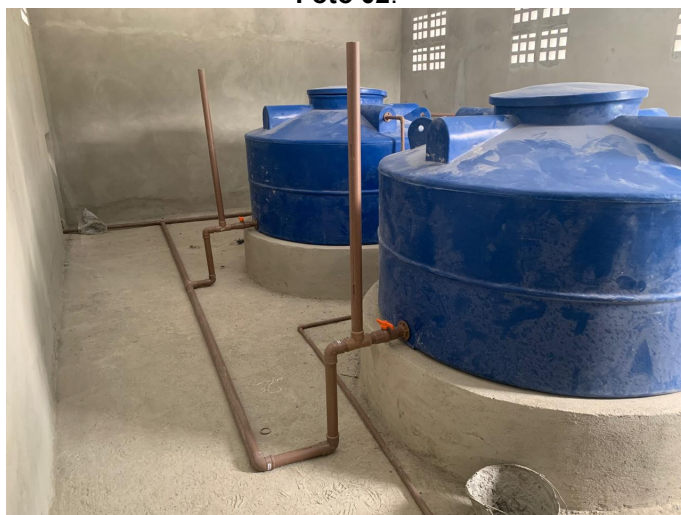
AV. PRESIDENTE VARGAS, Nº 157, - CENTRO - TEL: (27) 3258-4700 - FAX (27) 3258-4724
CEP: 29680-000 - JOAO NEIVA - ES - CNPJ: 31.776.479/0001-86



Foto 05:



Foto 06:



Foto 07:



Foto 08:





PREFEITURA MUNICIPAL DE JOÃO NEIVA

AV. PRESIDENTE VARGAS, Nº 157, - CENTRO - TEL: (27) 3258-4700 - FAX (27) 3258-4724
CEP: 29680-000 - JOAO NEIVA - ES - CNPJ: 31.776.479/0001-86



Foto 09:



Foto 10:

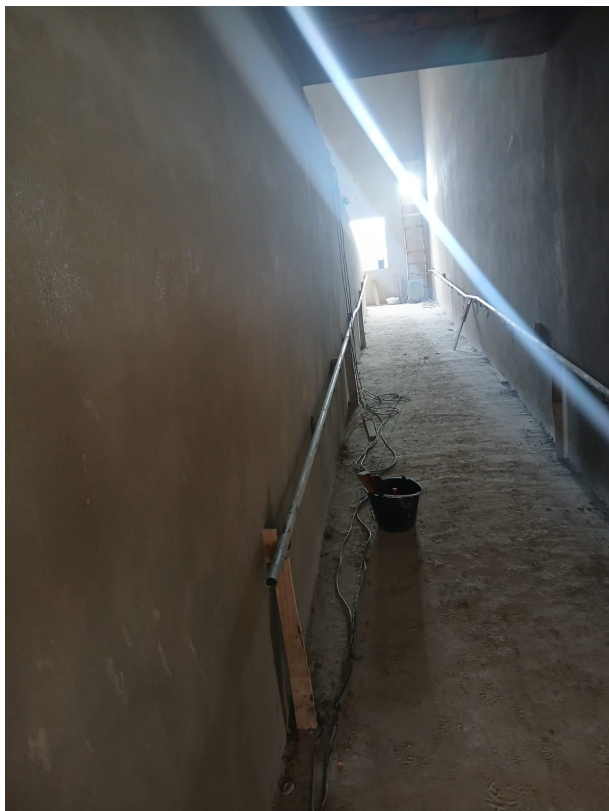

Foto 11:



Foto 12:





PREFEITURA MUNICIPAL DE JOÃO NEIVA

AV. PRESIDENTE VARGAS, Nº 157, - CENTRO - TEL: (27) 3258-4700 - FAX (27) 3258-4724
CEP: 29680-000 - JOÃO NEIVA - ES - CNPJ: 31.776.479/0001-86



Foto 13:



Foto 14:



Foto 15:



Foto 16:

João Neiva / ES, 24 de janeiro de 2024.

