



PREFEITURA MUNICIPAL DE JOÃO NEIVA

AV. PRESIDENTE VARGAS, Nº 157, - CENTRO - TEL: (27) 3258-4700 - FAX (27) 3258-4724
CEP: 29680-000 - JOAO NEIVA - ES - CNPJ: 31.776.479/0001-86

RELATÓRIO DE ACOMPANHAMENTO E FISCALIZAÇÃO DO CONTRATO E/OU INSTRUMENTO SIMILAR – OBRAS E OUTROS SERVIÇOS

1. DADOS DO CONTRATO E DO CONTRATADO (A)

Contrato Nº: 080/2024
Objeto: Drenagem e Pavimentação das Vias de Circulação dos Loteamentos Monte Negro e Ernesto Silva pertencentes ao Município de João Neiva-ES
Vigência do Contrato: 07/03/2026 Prazo de Execução: 11/12/2025
Contratada: GSF Transportes, Locações e Serviços LTDA
CNPJ: 26.991.925/0001-35
Resp. Legal: Paulo Cesar Macedo Ferraz

2. DADOS DO FISCAL DO CONTRATO

Nome: Jefyson Silva Loureiro
Cargo: Engenheiro Civil
Lotação: Secretaria de Municipal de Desenvolvimento Urbano, Habitação e Obras Públicas - SEMDURB
Ato de designação: Portaria nº 14.158/2025

3. DADOS DA FISCALIZAÇÃO

Data/período fiscalizado: 01/02/2025 à 11/03/2025
Local: Centro Industrial
Informações complementares: 02ª medição de obra, no valor de R\$ 198.854,95

4. LISTA DE VERIFICAÇÕES

OCORRÊNCIAS	CUMPRIU	
	SIM	NÃO
1. Cumpriu as obrigações contratuais	X	
2. Obedeceu aos prazos estabelecidos no contrato	X	
3. Entregou documentos necessários para execução da obra	X	
4. Prestou serviço/concluiu a obra conforme o contratado	X	
5. Informou ou comunicou o que estava obrigado ao gestor do contrato	X	
6. Realizou diligências necessárias	X	
Observações sobre as ocorrências:		





PREFEITURA MUNICIPAL DE JOÃO NEIVA

AV. PRESIDENTE VARGAS, Nº 157, - CENTRO - TEL: (27) 3258-4700 - FAX (27) 3258-4724
CEP: 29680-000 - JOAO NEIVA - ES - CNPJ: 31.776.479/0001-86

OUTRAS OCORRÊNCIAS

Constações, resultados da fiscalização, recomendações ou outras observações.

João Neiva, 11 de março de 2025.

Assino ciente de que sou responsável por todos os apontamentos feitos neste relatório, assim como por eventuais omissões dolosas para encobrir irregularidades, podendo ser responsabilizado nas esferas administrativas, civil e criminal e, ainda, ter que ressarcir a Administração pública pelo prejuízo ou dano causado, de acordo com a lei.

JEFYSON SILVA LOUREIRO



Autenticar documento em <https://joaoneiva.prefeiturasempapel.com.br/autenticidade>
com o identificador 390038003700390037003A00540052004100, Documento assinado digitalmente
conforme art. 4º, II da Lei 14.063/2020.

PLANILHA ORÇAMENTÁRIA												
CONTRATADA: GSF TRANSPORTES LOCAÇÕES E SERVIÇOS EIRELI						02ª MEDIÇÃO - PERÍODO 01/02/2025 à 11/02/2025						
DATA BASE: OUTUBRO/2023 - TABELAS DER/ES;SICRO;SINAPI - VALOR LICITADO: R\$ 4.855.174,49 - VALOR CONTRATADO: R\$ 3.200.000,00 - COEFICIENTE DE DESCONTO: 0,65909 - DESCONTO: 34,091%												
OBRA: Drenagem e Pavimentação das Vias de Circulação dos Loteamentos Monte Negro e Ernesto Silva pertencentes ao Município de João Neiva-ES		LS:	1,57	BDI:	23,32%	R\$	198.854,95	R\$	681.504,66	R\$	2.518.495,34	21,297%
						2ª MEDIÇÃO		ACUMULADO		SALDO		EXECUTADO
Item	DESCRIÇÃO SERVIÇO	Unid.	Quant.	V. Unit.	V. Total	QUANT.	PREÇO	QUANT.	PREÇO	QUANT.	PREÇO	
01	CANTEIRO DE OBRAS											
1.1	Barracão com sanitário, em chapa compensada 12 mm e pont. 8x8cm, piso cimentado e cobertura em telha de fibroc. 6mm, incl. ponto de luz e cx. inspeção	m2	40,00	R\$ 822,31	R\$ 32.892,40		R\$ -	40,00	R\$ 32.892,40	-	R\$ -	100,00%
1.2	Galpão em peças de madeira 8x8cm e contravent. de 5x7cm, cobertura de telhas de fibroc. de 6mm, incl. ponto e cabo de alimentação da máquina	m2	25,00	R\$ 287,20	R\$ 7.180,00		R\$ -	25,00	R\$ 7.180,00	-	R\$ -	100,00%
1.3	Rede de água c/ padrão de entrada d'água diâm. 3/4" conf. CESAN, incl. tubos e conexões p/ aliment., distrib., extravas. e limp., cons. o padrão a 25m	m	25,00	R\$ 49,38	R\$ 1.234,50		R\$ -	25,00	R\$ 1.234,50	-	R\$ -	100,00%
1.4	Rede de esgoto, contendo fossa e filtro, incl. tubos e conexões de ligação entre caixas, considerando distância de 25m	m	25,00	R\$ 355,98	R\$ 8.899,50		R\$ -	25,00	R\$ 8.899,50	-	R\$ -	100,00%
1.5	Rede de luz, incl. padrão entr. energia trifás. cabo ligação até barracões, quadro distrib., disj. e chave de força, cons. 20m entre padrão entr.e QDG	m	20,00	R\$ 531,66	R\$ 10.633,20		R\$ -	20,00	R\$ 10.633,20	-	R\$ -	100,00%
1.6	Reservatório de fibra de vidro de 1000 L, incl. suporte em madeira de 7x12cm, elevado de 4m	und	1,00	R\$ 2.786,77	R\$ 2.786,77		R\$ -	1,00	R\$ 2.786,77	-	R\$ -	100,00%
1.7	Administração Local incluído Equipe topográfica para serviços simples de locação e nivelamento (incluindo equipamento, transporte e profissionais nível médio)	mês	12,00	R\$ 15.390,58	R\$ 184.686,96	2,00	R\$ 30.781,16	4,00	R\$ 61.562,32	8,00	R\$ 123.124,64	33,33%
SUB-TOTAL 01					R\$ 248.313,33		R\$ 30.781,16		R\$ 125.188,69		R\$ 123.124,64	50,42%
02	SERVIÇOS PRELIMINARES											
2.1	Placa de obra nas dimensões de 3,0 x 6,0 m, padrão DER-ES	m²	18,00	R\$ 287,43	R\$ 5.173,74		R\$ -	18,00	R\$ 5.173,74	-	R\$ -	100,00%
2.2	Tela de proteção de segurança de PVC cor laranja com suporte para sinalização de obras	m	1.999,79	R\$ 27,34	R\$ 54.674,20	706,78	R\$ 19.323,26	1.999,79	R\$ 54.674,20	-	R\$ -	100,00%
SUB-TOTAL 02					R\$ 59.847,94		R\$ 19.323,26	-	R\$ 59.847,94	-	R\$ -	100,00%
03	DRENAGEM											
3.1	Escavação mecânica em material de 1ª cat. H= 0,00 a 1,50 m, em Vias Urbanas	m³	2.155,78	R\$ 7,14	R\$ 15.392,26	616,46	R\$ 4.401,49	1.445,15	R\$ 10.318,34	710,63	R\$ 5.073,93	67,04%
3.2	Reaterro com areia, tudo incluído, em Vias Urbanas	m³	1.951,49	R\$ 50,07	R\$ 97.711,26	564,84	R\$ 28.281,40	1.324,14	R\$ 66.299,60	627,35	R\$ 31.411,66	67,85%
3.3	Transporte Local de Materiais (TR-101-01) (Vias urbanas - Caminhão basculante) (2,282XP + 3,043XR + 3,804) (XP=3,1km; XR=0,8km)	t	472,98	R\$ 4,19	R\$ 1.981,79	119,67	R\$ 501,43	279,68	R\$ 1.171,84	193,30	R\$ 809,94	59,13%
3.4	Corpo de BSTC D = 0,60 m PA2 - areia, brita e pedra de mão comerciais	m	206,40	R\$ 377,46	R\$ 77.907,74	-	R\$ -	-	R\$ -	206,40	R\$ 77.907,74	0,00%
3.5	Corpo de BSTC D = 0,40 m PA2 - areia, brita e pedra de mão comerciais	m	1.220,85	R\$ 230,90	R\$ 281.894,27	410,97	R\$ 94.892,97	963,43	R\$ 222.455,99	257,42	R\$ 59.438,28	78,91%
3.6	Corpo BSTC diâmetro 0,30 m C.S. PB inclusive escavação, reaterro e transporte do tubo em Vias Urbanas	m	18,31	R\$ 110,03	R\$ 2.014,65	-	R\$ -	18,31	R\$ 2.014,65	-	R\$ -	100,00%
3.7	Corpo BSTC diâmetro 0,20 m C.S. PB inclusive escavação, reaterro e transporte do tubo em Vias Urbanas	m	256,50	R\$ 82,80	R\$ 21.238,20	-	R\$ -	256,50	R\$ 21.238,20	-	R\$ -	100,00%
3.8	Poço de Visita para BSTC diâm. 0,40 m em blocos de concreto, em Vias Urbanas	und	35,00	R\$ 1.685,90	R\$ 59.006,50	11,00	R\$ 18.544,90	11,00	R\$ 18.544,90	24,00	R\$ 40.461,60	31,43%
3.9	Poço de visita para BSTC diâm. 0,60 m em blocos de concreto, em Vias Urbanas	und	9,00	R\$ 2.128,34	R\$ 19.155,06	1,00	R\$ 2.128,34	1,00	R\$ 2.128,34	8,00	R\$ 17.026,72	11,11%
3.10	Trincheira drenante em concreto armado, incluindo grelhas articuladas FOFO, escavação e reaterro	m	77,07	R\$ 1.033,45	R\$ 79.647,99	-	R\$ -	-	R\$ -	77,07	R\$ 79.647,99	0,00%
3.11	Caixa ralo em blocos pré-moldados e grelha articulada em FFA em Vias Urbanas	und	57,00	R\$ 1.482,81	R\$ 84.520,17	-	R\$ -	19,00	R\$ 28.173,39	38,00	R\$ 56.346,78	33,33%
3.12	Escoramento de cavas e valas, inclusive fornecimento e transportes das madeiras	m²	540,84	R\$ 229,50	R\$ 124.122,78	-	R\$ -	540,84	R\$ 124.122,78	-	R\$ -	100,00%
3.13	Boca projetada em concreto armado	und	1,00	R\$ 729,06	R\$ 729,06	-	R\$ -	-	R\$ -	1,00	R\$ 729,06	0,00%
3.14	Descida d'água de aterros em degraus - DAD 04 - areia e brita comerciais	m	45,76	R\$ 503,66	R\$ 23.047,48	-	R\$ -	-	R\$ -	45,76	R\$ 23.047,48	0,00%
3.15	Dissipador de energia - DEB 03 - areia, brita e pedra de mão comerciais	und	1,00	R\$ 1.031,88	R\$ 1.031,88	-	R\$ -	-	R\$ -	1,00	R\$ 1.031,88	0,00%
SUB-TOTAL - 03					R\$ 889.401,09		R\$ 148.750,53		R\$ 496.468,03		R\$ 392.933,06	55,82%



Autenticar documento em <https://joaoneiva.prefeiturasempapel.com.br/autenticidade>
com o identificador 390038003700390037003A00540052004100. Documento assinado digitalmente
conforme art. 4º, II da Lei 14.063/2020.

PLANILHA ORÇAMENTÁRIA												
CONTRATADA: GSF TRANSPORTES LOCAÇÕES E SERVIÇOS EIRELI						02ª MEDIÇÃO - PERÍODO 01/02/2025 à 11/02/2025						
DATA BASE: OUTUBRO/2023 - TABELAS DER/ES;SICRO;SINAPI - VALOR LICITADO: R\$ 4.855.174,49 - VALOR CONTRATADO: R\$ 3.200.000,00 - COEFICIENTE DE DESCONTO: 0,65909 - DESCONTO: 34,091%												
OBRA: Drenagem e Pavimentação das Vias de Circulação dos Loteamentos Monte Negro e Ernesto Silva pertencentes ao Município de João Neiva-ES						R\$	198.854,95	R\$	681.504,66	R\$	2.518.495,34	21,297%
						2ª MEDIÇÃO		ACUMULADO		SALDO		EXECUTADO
Item	DESCRIÇÃO SERVIÇO	Unid.	Quant.	V. Unit.	V. Total	QUANT.	PREÇO	QUANT.	PREÇO	QUANT.	PREÇO	
04	PAVIMENTAÇÃO											
4.1	Remoção de pavimentação poliédrica	m²	4.993,05	R\$ 7,42	R\$ 37.048,43		R\$ -	-	R\$ -	4.993,05	R\$ 37.048,43	0,00%
4.2	Escavação e carga de material de 1ª categoria com escavadeira	m³	4.191,26	R\$ 1,49	R\$ 6.244,98		R\$ -	-	R\$ -	4.191,26	R\$ 6.244,98	0,00%
4.3	Regularização do subleito	m²	10.478,15	R\$ 0,30	R\$ 3.143,45		R\$ -	-	R\$ -	10.478,15	R\$ 3.143,45	0,00%
4.4	Remoção de meio fio em Vias Urbanas	m	999,89	R\$ 9,98	R\$ 9.978,94		R\$ -	-	R\$ -	999,89	R\$ 9.978,94	0,00%
4.5	Meio fio de concreto pré-moldado (12 x 30 x 15) cm, inclusive caiação e transporte do meio fio em Vias Urbanas	m	999,89	R\$ 54,50	R\$ 54.494,22		R\$ -	-	R\$ -	999,89	R\$ 54.494,22	0,00%
4.6	Base estabilizada granulometricamente com mistura solo brita (70% - 30%) em usina com material de jazida e brita comercial	m³	2.095,63	R\$ 62,97	R\$ 131.961,88		R\$ -	-	R\$ -	2.095,63	R\$ 131.961,88	0,00%
4.7	Sub-base estabilizada granulometricamente com mistura solo brita (70% - 30%) em usina com material de jazida e brita comercial	m³	2.095,63	R\$ 62,89	R\$ 131.794,23		R\$ -	-	R\$ -	2.095,63	R\$ 131.794,23	0,00%
4.8	Pavimentação com blocos de concreto (35 MPa), esp.->08cm, sobre colchão de pó de pedra 5cm, inclusive fornecim. e transporte blocos e pó de pedra, em Vias Urbanas	m²	10.478,15	R\$ 102,24	R\$ 1.071.286,51		R\$ -	-	R\$ -	10.478,15	R\$ 1.071.286,51	0,00%
4.9	Passeio em concreto, largura 2,00m, acabamento em ladrilho hidráulico podotátil (L=0,40m)	m²	4.666,17	R\$ 81,26	R\$ 379.173,14		R\$ -	-	R\$ -	4.666,17	R\$ 379.173,14	0,00%
4.10	Caiação de meio fios, sarjetas, etc	m²	2.394,40	R\$ 2,61	R\$ 6.249,40		R\$ -	-	R\$ -	2.394,40	R\$ 6.249,40	0,00%
4.11	Transporte Local de Materiais (TR-101-01) (Vias urbanas - Caminhão basculante) (2,282XP + 3,043XR + 3,804) (XP=3,1km; XR=0,8km)	t	7.453,12	R\$ 4,19	R\$ 31.228,56		R\$ -	-	R\$ -	7.453,12	R\$ 31.228,56	0,00%
SUB-TOTAL - 04					R\$ 1.862.603,74		R\$ -	-	R\$ -	-	R\$ 1.862.603,74	0,00%
05	MURO DE CONTENÇÃO							-		-		
5.1	Locação de obra com gabarito de madeira	m²	74,68	R\$ 9,74	R\$ 727,38		R\$ -	-	R\$ -	74,68	R\$ 727,38	0,00%
5.2	Escavação manual em material de 1a. categoria, até 1.50 m de profundidade	m³	25,14	R\$ 19,07	R\$ 479,33		R\$ -	-	R\$ -	25,14	R\$ 479,33	0,00%
5.3	Reaterro apiloado de cavas de fundação, em camadas de 20 cm	m³	132,00	R\$ 20,53	R\$ 2.710,04		R\$ -	-	R\$ -	132,00	R\$ 2.710,04	0,00%
5.4	Fornecimento, preparo e aplicação de concreto Fck = 30 MPa (com brita 1 e 2) - (5% de perdas já incluído no custo)	m³	16,40	R\$ 692,97	R\$ 11.364,71		R\$ -	-	R\$ -	16,40	R\$ 11.364,71	0,00%
5.5	Fornecimento, preparo e aplicação de concreto magro com consumo mínimo de cimento de 250 kg/m³ (brita 1 e 2) - (5% de perdas já incluído no custo)	m³	22,86	R\$ 575,34	R\$ 13.149,40		R\$ -	-	R\$ -	22,86	R\$ 13.149,40	0,00%
5.6	Alvenaria de blocos de concreto estrut. (19x19x39cm) cheios, c/ resist. mín. compr. 15MPa, assentados c/ arg. cimento e areia no traço 1:4, esp. juntas de 10mm e esp. da parede s/ revest. 19cm	m²	112,02	R\$ 233,07	R\$ 26.108,50		R\$ -	-	R\$ -	112,02	R\$ 26.108,50	0,00%
5.7	Fôrma de tábuas de madeira de 2.5 x 30.0 cm para fundações, levando-se em conta a utilização 5 vezes (incluído o material, corte, montagem, escoramento e desforma)	m²	208,75	R\$ 56,84	R\$ 11.865,35		R\$ -	-	R\$ -	208,75	R\$ 11.865,35	0,00%
5.8	Fornecimento, dobragem e colocação em fôrma, de armadura CA-50 A média, diâmetro de 6.3 a 10.0 mm	kg	685,10	R\$ 13,97	R\$ 9.570,85		R\$ -	-	R\$ -	685,10	R\$ 9.570,85	0,00%
5.9	Fornecimento, dobragem e colocação em fôrma, de armadura CA-60 B fina, diâmetro de 4.0 a 7.0mm	kg	258,80	R\$ 12,52	R\$ 3.240,18		R\$ -	-	R\$ -	258,80	R\$ 3.240,18	0,00%



Autenticar documento em <https://joaoneiva.prefeiturasempapel.com.br/autenticidade>
com o identificador 390038003700390037003A00540052004100. Documento assinado digitalmente
conforme art. 4º, II da Lei 14.063/2020.

PLANILHA ORÇAMENTÁRIA												
CONTRATADA: GSF TRANSPORTES LOCAÇÕES E SERVIÇOS EIRELI						02ª MEDIÇÃO - PERÍODO 01/02/2025 à 11/02/2025						
DATA BASE: OUTUBRO/2023 - TABELAS DER/ES; SICRO; SINAPI - VALOR LICITADO: R\$ 4.855.174,49 - VALOR CONTRATADO: R\$ 3.200.000,00 - COEFICIENTE DE DESCONTO: 0,65909 - DESCONTO: 34,091%												
OBRA: Drenagem e Pavimentação das Vias de Circulação dos Loteamentos Monte Negro e Ernesto Silva pertencentes ao Município de João Neiva-ES						R\$ 198.854,95		R\$ 681.504,66		R\$ 2.518.495,34		21,297%
						2ª MEDIÇÃO		ACUMULADO		SALDO		EXECUTAD O
Item	DESCRIÇÃO SERVIÇO	Unid.	Quant.	V. Unit.	V. Total	QUANT.	PREÇO	QUANT.	PREÇO	QUANT.	PREÇO	
5.10	DRENO EM MURO DE CONTENÇÃO, EXECUTADO NO PÉ DO MURO, COM TUBO DE PEAD CORRUGADO FLEXÍVEL PERFURADO, ENCHIMENTO COM BRITA, ENVOLVIDO COM MANTA GEOTÊX TIL. AF_07/2021	m	37,34	R\$ 65,09	R\$ 2.430,46		R\$ -	-	R\$ -	37,34	R\$ 2.430,46	0,00%
5.11	Índice de imperme.c/ manta asfáltica atendendo NBR 9952, asfalto polimerizado esp.3mm, reforç.c/ filme int. polietileno, regul. base c/ arg.1:4 esp.mín.15mm, proteção mec. arg.1:4 esp.20mm e juntas dilat.	m²	176,96	R\$ 246,64	R\$ 43.644,18		R\$ -	-	R\$ -	176,96	R\$ 43.644,18	0,00%
5.12	Guarda corpo com corrimão - padrão PMJN, altura de 1,10 m corrimão fixado no guarda corpo À 0,80 m de altura, em tubo de aço carbono galvanizado Ø 2.1/2"e tubo quadrado (metalon) galvanizado 30 x 30 mm, inclusive pintura a duas demãos em esmalte sintético, fundo anticorrosivo - Aquisição, fabricação e assentamento.	m	37,34	R\$ 388,99	R\$ 14.524,89		R\$ -	-	R\$ -	37,34	R\$ 14.524,89	0,00%
5.13	Transporte Local de Materiais (TR-101-01) (Vias urbanas - Caminhão basculante) (2,282XP + 3,043XR + 3,804) (XP=3,1km; XR=0,8km)	t	4,45	R\$ 4,19	R\$ 18,63		R\$ -	-	R\$ -	4,45	R\$ 18,63	0,00%
SUB-TOTAL - 05					R\$ 139.833,90		R\$ -		R\$ -		R\$ 139.833,90	0,00%
TOTAL GERAL					R\$ 3.200.000,00		R\$ 198.854,95		R\$ 681.504,66		R\$ 2.518.495,34	21,30%
							6,21%		21,30%		78,70%	



Autenticar documento em <https://joaoneiva.prefeiturasempapel.com.br/autenticidade> com o identificador 390038003700390037003A00540052004100, Documento assinado digitalmente conforme art. 4º, II da Lei 14.063/2020.

 COD.	PREFEITURA MUNICIPAL DE JOÃO NEIVA													
	MEMÓRIA DE CÁLCULO - 02ª MEDIÇÃO													
	OBRA: Drenagem e Pavimentação das Vias de Circulação dos Loteamentos Monte Negro e Ernesto Silva pertencentes ao Município de João Neiva-ES													
	LOCAL: JOÃO NEIVA-ES													
DISCRIMINAÇÃO	LOCALIZAÇÃO (Estaca)				POS.	QUANT.	EXT.	LARG.	PROF.	ÁREA	VOLUME	TOTAL	UNID.	
	Inicial	Final					(m)	(m)	(m)	(m²)	(m³)			
01 CANTEIRO DE OBRAS														
01.07 Administração Local incluído Equipe topográfica para serviços simples de locação e nivelamento (incluindo equipamento, transporte e profissionais nível médio)														
Considerando 12 meses						12,00						12,00		
** Considerando que a equipe topografica irá exercer suas funções 3 dias por mês ou 36 dias ao todo, sendo divididos conforme demanda da execução da obra.														
QUANTIDADE												2,00	mês	
2 SERVIÇOS PRELIMINARES														
02.02 Tela de proteção de segurança de PVC cor laranja com suporte para sinalização de obras														
Ramo 0														
Rua Joaquim da Silva Almeida	0		3	+	3,38	2,00	126,76					126,76		
Rua Avaldir Guasti	3,00	+	3,38	11	+	6,10	2,00	325,44				325,44		
Rua projeto A	11,00	+	6,10	22	+	14,50	2,00	456,80				456,80		
Ramo 100														
Rua 15 de Novembro	100	+	0,00	105	+	3,84	2,00	207,68				207,68		
Ramo 400														
Rua projetada B	400	+	0,00	401	+	10,64	2,00	61,28				61,28		
QUANTIDADE												706,78	m	
3 DRENAGEM														
03.01 Escavação mecânica em material de 1ª cat. H= 0,00 a 1,50 m, em Vias Urbanas														
Corpo BSTC (gropa) diâmetro 0,40 m														
Rua Epifânia Coutinho	PV13		PV12			1Φ400	50,00	1,00	1,50		75,00	75,00		
Rua Epifânia Coutinho	PV12		PV11			1Φ400	51,00	1,00	1,50		76,50	76,50		
Rua Epifânia Coutinho	PV11		PV10			1Φ400	50,00	1,00	1,50		75,00	75,00		
Rua Epifânia Coutinho	PV10		PV09			1Φ400	47,79	1,00	1,50		71,69	71,69		
Rua Epifânia Coutinho	PV09		PV08			1Φ400	10,73	1,00	1,50		16,10	16,10		
Rua projetada A	PV15-B		PV14-B			1Φ400	24,75	1,00	1,50		37,13	37,13		
Rua projetada A	PV14-B		PV13-B			1Φ400	31,45	1,00	1,50		47,18	47,18		
Rua projetada A	PV13-B		PV12-B			1Φ400	31,83	1,00	1,50		47,75	47,75		
Rua projetada A	PV12-B		PV11-B			1Φ400	36,80	1,00	1,50		55,20	55,20		
Rua projetada A	PV11-B		PV10-B			1Φ400	20,50	1,00	1,50		30,75	30,75		
Rua projetada A	PV10-B		PV09-A			1Φ400	56,12	1,00	1,50		84,18	84,18		
QUANTIDADE												616,46	m³	
03.02 Reaterro com areia, tudo incluído, em Vias Urbanas														
Corpo BSTC (gropa) diâmetro 0,40 m														
Rua Epifânia Coutinho	PV13		PV12			1Φ400	50,00	1,00	1,50	6,28	68,72	68,72		
Rua Epifânia Coutinho	PV12		PV11			1Φ400	51,00	1,00	1,50	6,41	70,09	70,09		
Rua Epifânia Coutinho	PV11		PV10			1Φ400	50,00	1,00	1,50	6,28	68,72	68,72		
Rua Epifânia Coutinho	PV10		PV09			1Φ400	47,79	1,00	1,50	6,00	65,68	65,68		
Rua Epifânia Coutinho	PV09		PV08			1Φ400	10,73	1,00	1,50	1,35	14,75	14,75		
Rua projetada A	PV15-B		PV14-B			1Φ400	24,75	1,00	1,50	3,11	34,02	34,02		



Autenticar documento em <https://joaoneiva.prefeiturasempapel.com.br/autenticidade>
com o identificador 390038003700390037003A00540052004100. Documento assinado digitalmente
conforme art. 4º, II da Lei 14.063/2020.

	Rua projetada A	PV14-B	PV13-B	1Φ400	31,45	1,00	1,50	3,95	43,22	43,22	
	Rua projetada A	PV13-B	PV12-B	1Φ400	31,83	1,00	1,50	4,00	43,75	43,75	
	Rua projetada A	PV12-B	PV11-B	1Φ400	36,80	1,00	1,50	4,62	50,58	50,58	
	Rua projetada A	PV11-B	PV10-B	1Φ400	20,50	1,00	1,50	2,57	28,18	28,18	
	Rua projetada A	PV10-B	PV09-A	1Φ400	56,12	1,00	1,50	7,05	77,13	77,13	
	QUANTIDADE									564,84	m³
03.03	Transporte Local de Materiais (TR-101-01) (Vias urbanas - Caminhão basculante) (2,282XP + 3,043XR + 3,804) (XP=3,1km; XR=0,8km)										
	<u>Bota-fora no Polo Industrial (Corpos BSTC)</u>										
	<u>Bota-fora no Polo Industrial (PV's)</u>										
	<i>Poço de visita para BSTC diâm. 0,40 m</i>										
	<i>Poço de visita para BSTC diâm. 0,60 m</i>										
				QTD	RAIO	RAIO	COMP.	$\pi r^2 * comp$	1,60	51,62	107,37
				11,00	0,40	0,40	1,50	0,75	8,29	10,78	
				1,00	0,50	0,50	1,50	1,18	1,18	1,53	
	QUANTIDADE CONTRATADA									119,67	t
03.05	Corpo de BSTC D = 0,40 m PA2 - areia, brita e pedra de mão comerciais										
	Rua Epifânia Coutinho	PV13	PV12	1Φ400	50,00					50,00	
	Rua Epifânia Coutinho	PV12	PV11	1Φ400	51,00					51,00	
	Rua Epifânia Coutinho	PV11	PV10	1Φ400	50,00					50,00	
	Rua Epifânia Coutinho	PV10	PV09	1Φ400	47,79					47,79	
	Rua Epifânia Coutinho	PV09	PV08	1Φ400	10,73					10,73	
	Rua projetada A	PV15-B	PV14-B	1Φ400	24,75					24,75	
	Rua projetada A	PV14-B	PV13-B	1Φ400	31,45					31,45	
	Rua projetada A	PV13-B	PV12-B	1Φ400	31,83					31,83	
	Rua projetada A	PV12-B	PV11-B	1Φ400	36,80					36,80	
	Rua projetada A	PV11-B	PV10-B	1Φ400	20,50					20,50	
	Rua projetada A	PV10-B	PV09-A	1Φ400	56,12					56,12	
	QUANTIDADE									410,97	m
03.08	Poço de Visita para BSTC diâm. 0,40 m em blocos de concreto, em Vias Urbanas										
	PV13			1Φ400	1,00					1,00	
	PV12			1Φ400	1,00					1,00	
	PV11			1Φ400	1,00					1,00	
	PV10			1Φ400	1,00					1,00	
	PV09			1Φ400	1,00					1,00	
	PV15-B			1Φ400	1,00					1,00	
	PV14-B			1Φ400	1,00					1,00	
	PV13-B			1Φ400	1,00					1,00	
	PV12-B			1Φ400	1,00					1,00	
	PV11-B			1Φ400	1,00					1,00	
	PV10-B			1Φ400	1,00					1,00	
	QUANTIDADE									11,00	und
03.09	Poço de visita para BSTC diâm. 0,60 m em blocos de concreto, em Vias Urbanas										
	Descida talude										
	PV23			1Φ600	1,00					1,00	
	QUANTIDADE									1,00	und



Autenticar documento em <https://joaoneiva.prefeiturasempapel.com.br/autenticidade>
com o identificador 390038003700390037003A00540052004100, Documento assinado digitalmente
conforme art. 4º, II da Lei 14.063/2020.



PREFEITURA MUNICIPAL DE JOÃO NEIVA

AV. PRESIDENTE VARGAS, Nº 157, - CENTRO - TEL: (27) 3258-4700 - FAX (27) 3258-4724
CEP: 29680-000 - JOAO NEIVA - ES - CNPJ: 31.776.479/0001-86

RELATÓRIO FOTOGRÁFICO

DADOS GERAIS

Contrato Nº 080/2024

Objeto: Drenagem e Pavimentação das Vias de Circulação dos Loteamentos Monte Negro e Ernesto Silva pertencentes ao Município de João Neiva-ES

Empresa: GSF Transportes, Locações e Serviços LTDA

Fiscal: Jefyson Silva Loureiro – CREA ES 0047233/D

FOTOS DOS SERVIÇOS



Foto 01:



Foto 02:



Foto 03:

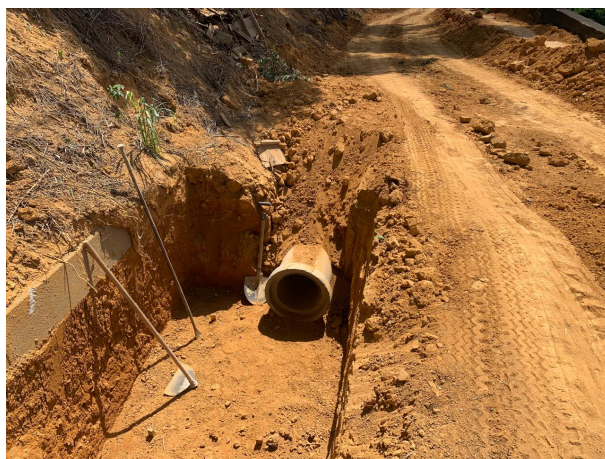

Foto 04:





PREFEITURA MUNICIPAL DE JOÃO NEIVA

AV. PRESIDENTE VARGAS, Nº 157, - CENTRO - TEL: (27) 3258-4700 - FAX (27) 3258-4724
CEP: 29680-000 - JOAO NEIVA - ES - CNPJ: 31.776.479/0001-86



Foto 05:



Foto 06:



Foto 07:



Foto 08:



Foto 09:



Foto 10:





PREFEITURA MUNICIPAL DE JOÃO NEIVA

AV. PRESIDENTE VARGAS, Nº 157, - CENTRO - TEL: (27) 3258-4700 - FAX (27) 3258-4724
CEP: 29680-000 - JOAO NEIVA - ES - CNPJ: 31.776.479/0001-86



Foto 11:



Foto 12:



Foto 13:



Foto 14:



Foto 15:



Foto 16:





PREFEITURA MUNICIPAL DE JOÃO NEIVA

AV. PRESIDENTE VARGAS, Nº 157, - CENTRO - TEL: (27) 3258-4700 - FAX (27) 3258-4724
CEP: 29680-000 - JOAO NEIVA - ES - CNPJ: 31.776.479/0001-86



Foto 17:



Foto 18:



Foto 19:

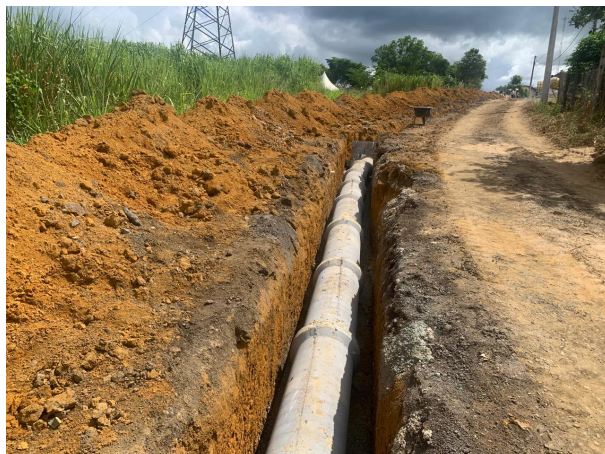

Foto 20:

João Neiva / ES, 12 de março de 2025.

Atenciosamente,

JEFYSON SILVA LOUREIRO

Engenheiro Civil
Portaria nº 14.158/2025
CREA ES-0047233/D

