

BOLETIM DE MEDIÇÃO - 13ª MEDIÇÃO

ITEM	CÓDIGO	ORGÃO	DESCRIÇÃO SERVIÇO	UNIDADE	QUANTIDADE			CUSTO (R\$)			13ª MEDIÇÃO		SALDO REMANESCENTE		ACUMULADO		EXECUTADO
					TOTAL	CONTRATADA	1º ADITIVO	UNITÁRIO	UNIT. C/ BDI	TOTAL	01/10/2025 a 31/10/2025	TOTAL	QUANTIDADE	VALOR	QUANTIDADE	VALOR	
					R\$	R\$	R\$	R\$	R\$	R\$	R\$	R\$	R\$	R\$	R\$	R\$	
SUB-TOTAL 01																	
2 INSTALAÇÃO DO CAITEIRO DE OBRAS																	
2.1	020305	IOPEs	Placa de obra nas dimensões de 2.0 x 4.0 m, padrão DER	m²	8,00	8,00		R\$ 336,34	R\$ 448,17	R\$ 3.585,36	R\$ -	0,00	R\$ -	8,00	R\$ 3.585,36	100,00%	
2.2	020346	IOPEs	Locação de andaime metálico para fachada - tipo torre (aluguel mensal)	m	394,00	394,00		R\$ 13,50	R\$ 17,98	R\$ 7.084,12	R\$ -	0,00	R\$ -	394,00	R\$ 7.084,12	100,00%	
2.3	020350	IOPEs	Tapume Telha Metálica Ondulada em aço galvanizado 0.50mm Branca h=2,20m, incl. montagem estr. mad. 8"x8", c/adesivo "DER-ES" 60x60cm a cada 10m, incl. faixas pint. esmalte sint. cores azul c/ h=30cm e rosa c/ h=10cm (Reaproveitamento 2x)	m	98,50	98,50		R\$ 196,24	R\$ 261,48	R\$ 25.755,78	R\$ -	0,00	R\$ -	98,50	R\$ 25.755,78	100,00%	
2.4	020701	IOPEs	Barracão para escritório com sanitário área de 14.50 m2, de chapa de compens. 12mm e pontalete 8x8cm, piso cimentado e cobertura de telha de fibroc. 6mm, incl. ponto de luz e cx. de inspeção, conf. projeto (1 utilização)	m²	14,50	14,50		R\$ 855,06	R\$ 1.139,36	R\$ 16.520,72	R\$ -	0,00	R\$ -	14,50	R\$ 16.520,72	100,00%	
2.5	020702	IOPEs	Barracão para almoxarifado área de 10.90m2, de chapa de compensado de 12mm e pontalete 8x8cm, piso cimentado e cobertura de telhas de fibrocimento de 6mm, incl. ponto de luz, conf. projeto (1 utilização)	m²	10,90	10,90		R\$ 641,34	R\$ 854,58	R\$ 9.314,92	R\$ -	0,00	R\$ -	10,90	R\$ 9.314,92	100,00%	
2.6	020703	IOPEs	Barracão para depósito de cimento área de 10.90m2, de chapa de compensado 12mm e pontaletes 8x8cm, piso cimentado e cobertura de telhas de fibrocimento de 6mm, inclusive ponto de luz, conf. projeto (1 utilização)	m²	10,90	10,90		R\$ 561,11	R\$ 747,67	R\$ 8.149,60	R\$ -	0,00	R\$ -	10,90	R\$ 8.149,60	100,00%	
2.7	020704	IOPEs	Refeitório com paredes de chapa de compens. 12mm e pontaletes 8x8cm, piso ciment. e cob. de telhas fibroc. 6mm, incl. ponto de luz e cx. de inspeção (cons. 1.21 m2/func./turno), conf. projeto (1 utilização)	m²	24,20	24,20		R\$ 500,23	R\$ 666,55	R\$ 16.130,51	R\$ -	0,00	R\$ -	24,20	R\$ 16.130,51	100,00%	
2.8	020706	IOPEs	Unidade de sanitário e vestiário de 20 a 40 func. área 25.40m2, paredes de chapa compens. 12mm e pontalete 8x8cm, piso cimentado, cobert. telha fibroc. 6mm, incl. inst. de luz e cx. de inspeção, conf. projeto (1 utilização)	und	1,00	1,00		R\$ 24.996,58	R\$ 33.307,94	R\$ 33.307,94	R\$ -	0,00	R\$ -	1,00	R\$ 33.307,94	100,00%	
2.9	020708	IOPEs	Galpão para serralheria e carpintaria área 12.00m2, em peça de madeira 8x8cm e contraventamento de 5x7cm, cobertura de telha de fibroc. de 6mm, inclusive ponto e cabo de alimentação da máquina, conf. projeto (1 utilização)	m²	12,00	12,00		R\$ 222,58	R\$ 296,58	R\$ 3.558,96	R\$ -	0,00	R\$ -	12,00	R\$ 3.558,96	100,00%	
2.10	020709	IOPEs	Galpão para corte e armação com área de 6.00m2, em peças de madeira 8x8cm e contraventamento de 5x7cm, cobertura de telhas de fibroc. de 6mm, inclusive ponto e cabo de alimentação da máquina, conf. projeto (1 utilização)	m²	6,00	6,00		R\$ 297,33	R\$ 396,19	R\$ 2.377,14	R\$ -	0,00	R\$ -	6,00	R\$ 2.377,14	100,00%	
2.11	020711	IOPEs	Reservatório de polietileno de 1000 L, incl. suporte em madeira de 7x12cm e 8x7cm, elevado de 4m, conf. projeto (1 utilização)	und	1,00	1,00		R\$ 2.292,21	R\$ 3.054,36	R\$ 3.054,36	R\$ -	0,00	R\$ -	1,00	R\$ 3.054,36	100,00%	
2.12	020713	IOPEs	Rede de luz, incl. padrão entrada de energia trifás., cabo de ligação até barracões, quadro de distrib., disj. e chave de força (quando necessário), cons. 20m entre padrão entrada e QDG, conf. projeto (1 utilização)	m	20,00	20,00		R\$ 522,45	R\$ 696,16	R\$ 13.923,20	R\$ -	0,00	R\$ -	20,00	R\$ 13.923,20	100,00%	
2.13	020712	IOPEs	Rede de água com padrão de entrada d'água diâm. 3/4", conf. espec. CESAN, incl. tubos e conexões para alimentação, distribuição, extravasor e limpeza, cons. o padrão a 25m, conf. projeto (1 utilização)	m	25,00	25,00		R\$ 53,68	R\$ 71,52	R\$ 1.788,00	R\$ -	0,00	R\$ -	25,00	R\$ 1.788,00	100,00%	
2.14	020714	IOPEs	Rede de esgoto, contendo fossa e filtro, inclusive tubos e conexões de ligação entre caixas, considerando distância de 25m, conforme projeto (1 utilização)	m	20,00	20,00		R\$ 400,73	R\$ 533,97	R\$ 10.679,40	R\$ -	0,00	R\$ -	20,00	R\$ 10.679,40	100,00%	
SUB-TOTAL 02																	
3 MOVIMENTO DE TERRA																	
3.1 ESCAVAÇÕES																	
3.1.1	030101	IOPEs	Escavação manual em material de 1a. categoria, até 1.50 m de profundidade	m³	374,77	302,93	71,84	R\$ 54,86	R\$ 73,10	R\$ 27.395,69	R\$ -	0,00	R\$ -	374,77	R\$ 27.395,69	100,00%	
3.2 REATERRO E COMPACTAÇÃO																	
3.2.1	030201	IOPEs	Reaterro apiloado de cavas de fundação, em camadas de 20 cm	m³	298,22	253,13	45,09	R\$ 59,08	R\$ 78,72	R\$ 23.475,88	R\$ -	0,00	R\$ -	298,22	R\$ 23.475,88	100,00%	
3.3 TRANSPORTE																	
3.3.1	030304	IOPEs	Índice de preço para remoção de entulho decorrente da execução de obras (Classe A CONAMA - NBR 10.004 - Classe II-B), incluindo aluguel da caçamba, carga, transporte e descarga em área licenciada	m³	333,92	333,92		R\$ 71,96	R\$ 95,88	R\$ 32.016,25	R\$ -	0,00	R\$ 0,01	333,92	R\$ 32.016,24	100,00%	
3.3.2	020640	SBC	REMOCAO E RETIRADA INCLUSIVE BOTA-FORA DE ATERRO	m³	333,92	333,92		R\$ 39,86	R\$ 53,11	R\$ 17.734,49	R\$ -	0,00	R\$ -	333,92	R\$ 17.734,49	100,00%	
SUB-TOTAL 03																	
4 ESTRUTURAS																	
4.1 INFRAESTRUTURA																	
4.1.1	040224	IOPEs	Fornecimento, preparo e aplicação de concreto Fck = 30 MPa (com brita 1 e 2) - (5% de perdas já incluído no custo)	m³	109,26	100,20	9,06	R\$ 738,36	R\$ 983,86	R\$ 107.496,54	R\$ -	0,00	R\$ -	109,26	R\$ 107.496,54	100,00%	
4.1.2	040206	IOPEs	Fôrma de tábuas de madeira de 2.5 x 30.0 cm para fundações, levando-se em conta a utilização 5 vezes (incluído o material, corte, montagem, escoramento e desforma)	m²	634,90	634,90		R\$ 85,14	R\$ 113,44	R\$ 72.023,06	R\$ -	0,00	R\$ 0,01	634,90	R\$ 72.023,05	100,00%	
4.1.3	COMP 01-23	Próprio	Aço CA-50, fornecimento, dobragem e colocação nas formas (preço médio das tabelas) (REF DER-ES 40376)	Kg	5006,80	4642,60	364,20	R\$ 11,35	R\$ 15,12	R\$ 75.702,82	R\$ -	0,00	R\$ -	5006,80	R\$ 75.702,82	100,00%	
4.1.4	040231	IOPEs	Fornecimento e aplicação de concreto magro com consumo mínimo de 150 kg/m3 (brita 1 e 2) - (5% de perdas já incluído no custo)	m³	15,67	15,67		R\$ 15,67	R\$ 15,67	R\$ 15.306,99	R\$ -	0,00	R\$ -	15,67	R\$ 15.306,99	100,00%	
4.1.5	040246	IOPEs	Fornecimento e colocação em fôrma, de armadura CA-60 B fina, diâmetro 6mm	kg	645,38	645,38		R\$ 11,74	R\$ 15,64	R\$ 10.093,74	R\$ -	0,00	R\$ -	645,38	R\$ 10.093,74	100,00%	

Autenticar documento em <https://jcaoneiva.pfeiturasempapel.com.br/autenticidade> com o identificador 3100340037003300300031003A00540052004100, Documento assinado digitalmente conforme art. 4º, II da Lei 14.063/2020.

BOLETIM DE MEDIÇÃO - 13ª MEDIÇÃO

ITEM	CÓDIGO	ORGÃO	DESCRIÇÃO SERVIÇO	UNIDADE	QUANTIDADE			CUSTO (R\$)			13ª MEDIÇÃO		SALDO REMANESCENTE		ACUMULADO		EXECUTADO
											01/10/2025 a 31/10/2025	QUANTIDADE	VALOR	QUANTIDADE	VALOR		
4.1.6	101582	SINAPI	ESCORAMENTO DE VALA, TIPO CONTÍNUO, COM PROFUNDIDADE DE 0 A 1,5 M, LARGURA MENOR QUE 1,5 M. AF_08/2020	m²	434,85	434,85		R\$ 42,95	R\$ 57,23	R\$ 24.886,47	R\$ -	R\$ 0,00	R\$ 0,01	434,85	R\$ 24.886,46	100,00%	
4.1.7	040813	IOPEs	Impermeabilização de estrutura com Sika Top 107 ou equivalente	m²	340,01	312,80	27,21	R\$ 83,60	R\$ 111,39	R\$ 37.873,71	R\$ -	R\$ 0,00	R\$ -	340,01	R\$ 37.873,71	100,00%	
4.2			SUPERESTRUTURA														
4.2.1	040237	IOPEs	Fornecimento, preparo e aplicação de concreto Fck=25 MPa (brita 1 e 2) - (5% de perdas já incluído no custo)	m³	89,60	89,60		R\$ 717,10	R\$ 955,53	R\$ 85.615,49	R\$ -	R\$ 0,00	R\$ -	89,60	R\$ 85.615,49	100,00%	
4.2.2	040206	IOPEs	Fôrma de tábuas de madeira de 2,5 x 30,0 cm para fundações, levando-se em conta a utilização 5 vezes (incluído o material, corte, montagem, escoramento e desforma)	m²	985,88	985,88		R\$ 85,14	R\$ 113,44	R\$ 111.838,23	R\$ -	R\$ 0,00	R\$ -	985,88	R\$ 111.838,23	100,00%	
4.2.3	040243	IOPEs	Fornecimento, dobragem e colocação em fôrma, de armadura CA-50 A média, diâmetro de 6,3 a 10,0 mm	kg	3239,60	3239,60		R\$ 11,19	R\$ 14,91	R\$ 48.302,44	R\$ -	R\$ 0,00	R\$ -	3239,60	R\$ 48.302,44	100,00%	
4.2.4	040245	IOPEs	Fornecimento, dobragem e colocação em fôrma, de armadura CA-50 A grossa diâmetro de 12,5 a 25,0 mm (1/2 a 1")	kg	477,87	320,40	157,47	R\$ 11,77	R\$ 15,68	R\$ 7.493,00	R\$ -	R\$ 0,00	R\$ 0,01	477,87	R\$ 7.492,99	100,00%	
4.2.5	040246	IOPEs	Fornecimento, dobragem e colocação em fôrma, de armadura CA-60 B fina, diâmetro de 4,0 a 7,0 mm	kg	793,00	793,00		R\$ 11,74	R\$ 15,64	R\$ 12.402,52	R\$ -	R\$ 0,00	R\$ -	793,00	R\$ 12.402,52	100,00%	
5			SUB-TOTAL 04 PAREDES E PAINÉIS							R\$ 609.035,01	R\$ -	R\$ 0,03		R\$ 609.034,98			
5.1			ALVENARIA DE VEDAÇÃO														
5.1.1	050606	IOPEs	Alvenaria de blocos cerâmicos 10 furos 10x20x20cm, assentados c/argamassa de cimento, cal hidratada CH1 e areia traço 1.0.5.8, esp. das juntas 12mm e esp. das paredes s/ revestimento, 10cm (bloco comprado na fábrica, posto obra)	m²	521,65	521,65		R\$ 65,60	R\$ 87,41	R\$ 45.597,43	R\$ -	R\$ 0,00	R\$ 0,01	521,65	R\$ 45.597,42	100,00%	
5.1.2	050602	IOPEs	Alvenaria de blocos de concreto 14x19x39cm, c/ resist. mínimo a compres. 2,5 MPa, assent. c/ arg. de cimento, cal hidratada CH1 e areia no traço 1.0.5.8 esp. das juntas 10mm e esp. das paredes, s/ rev. 14cm	m²	12,95	12,95		R\$ 84,05	R\$ 111,99	R\$ 1.450,27	R\$ -	R\$ 0,00	R\$ -	12,95	R\$ 1.450,27	100,00%	
5.1.3	050603	IOPEs	Alvenaria de blocos de concreto 19x19x39cm, c/ resist. mínimo a compres. 2,5 MPa, assent. c/ arg. de cimento, cal hidratada CH1 e areia no traço 1.0.5.8 esp. das juntas 10mm e esp. das paredes, s/ rev. 19cm	m²	497,15	497,15		R\$ 98,31	R\$ 130,99	R\$ 65.121,68	R\$ -	R\$ 0,00	R\$ 0,01	497,15	R\$ 65.121,67	100,00%	
5.2			PLACAS E DIVISÓRIAS														
5.2.1	050205	IOPEs	Divisória de granito com 3 cm de espessura, assentada com argamassa de cimento e areia no traço 1:3, na cor cinza	m²	5,06	5,06		R\$ 471,58	R\$ 628,38	R\$ 3.179,60	5,06	R\$ 3.179,60	R\$ -	5,06	R\$ 3.179,60	100,00%	
5.3			VERGAS E CONTRA-VERGAS														
5.3.1	050301	IOPEs	Verga/contraverga reta de concreto armado 10 x 5 cm, Fck = 15 MPa, inclusive forma, armação e desforma	m	135,50	135,50		R\$ 9,77	R\$ 13,01	R\$ 1.762,86	R\$ -	R\$ 0,00	R\$ 0,01	135,50	R\$ 1.762,85	100,00%	
6			SUB-TOTAL 05 ESQUADRIAS DE MADEIRA							R\$ 117.111,84	R\$ 3.179,60	R\$ 0,03		R\$ 117.111,81			
6.1	061902	IOPEs	Porta em madeira de Lei tipo Angelim Pedra ou equiv. c/ enchimento em madeira de 1ª qualidade esp. 30mm, com visor de vidro, inclusive alizares, dobradiças e fechaduras externas em latão cromado La Fonte/equiv. exclusive marco, nas dimensões: 0.80 x 2.10 m	und	10,00	10,00		R\$ 1.399,17	R\$ 1.864,39	R\$ 18.643,90	R\$ -	R\$ 10,00	R\$ 18.643,90	0,00	R\$ -	0,00%	
6.2	061903	IOPEs	Porta em madeira de Lei tipo Angelim Pedra ou equiv. c/ enchimento em madeira de 1ª qualidade esp. 30mm, com visor de vidro, inclusive alizares, dobradiças e fechaduras externas em latão cromado La Fonte/equiv. exclusive marco, nas dimensões: 0.90 x 2.10 m	und	14,00	9,00	5,00	R\$ 1.473,67	R\$ 1.963,66	R\$ 27.491,24	R\$ -	R\$ 14,00	R\$ 27.491,24	0,00	R\$ -	0,00%	
6.3	061301	IOPEs	Porta em madeira de lei tipo angelim pedra ou equiv. c/enchimento em madeira 1a. qualidade esp. 30mm p/ pintura, inclusive alizares, dobradiças e fechadura externa em latão cromado LaFonte ou equiv., exclusive marco, nas dim.:0.60 x 2.10 m	und	3,00	3,00		R\$ 1.063,40	R\$ 1.416,98	R\$ 4.250,94	R\$ -	R\$ 3,00	R\$ 4.250,94	0,00	R\$ -	0,00%	
6.4	SESA1645	Próprio	Porta madeira de lei tipo angelim pedra ou equiv., esp. 30, sarrafeada com enchimento, p/pintura, inclusive barra fixa em chapa de aço inox 40x20 cm, barra antipânico, alizares, dobradiças e fechadura tipo ext. em latão cromado LaFonte ou equiv., INCLUSIVE marco, dimensões: 1.60 x 2.10 m (duas folhas)	und	2,00	2,00		R\$ 2.872,49	R\$ 3.827,59	R\$ 7.655,18	R\$ -	R\$ 1,50	R\$ 5.741,39	0,50	R\$ 1.913,79	25,00%	
6.5	010214	IOPEs	Retirada de portas e janelas de madeira, inclusive batentes	m²	23,18	23,18		R\$ 15,31	R\$ 20,40	R\$ 472,87	R\$ -	R\$ 0,00	R\$ -	23,18	R\$ 472,87	100,00%	
6.6	060103	IOPEs	Marco de madeira de lei de 1ª (Peroba, Ipê, Angelim Pedra ou equivalente) com 15x3 cm de batente, nas dimensões de 0.80 x 2.10 m	und	10,00	10,00		R\$ 405,23	R\$ 539,96	R\$ 5.399,60	R\$ -	R\$ 0,00	R\$ -	10,00	R\$ 5.399,60	100,00%	
6.7	060108	IOPEs	Marco de madeira de lei de 1ª (Peroba, Ipê, Angelim Pedra ou equivalente) com 15 x 3 cm de batente, nas dimensões de 0.90 x 2.10 m	und	14,00	9,00	5,00	R\$ 473,90	R\$ 631,47	R\$ 8.840,58	R\$ -	R\$ 0,00	R\$ -	14,00	R\$ 8.840,58	100,00%	
6.8	060101	IOPEs	Marco de madeira de lei de 1ª (Peroba, Ipê, Angelim Pedra ou equivalente) com 15x3 cm de batente, nas dimensões de 0.60 x 2.10 m	und	3,00	3,00		R\$ 405,23	R\$ 539,96	R\$ 1.619,88	R\$ -	R\$ 0,00	R\$ -	3,00	R\$ 1.619,88	100,00%	
7			SUB-TOTAL 06 ESQUADRIAS METÁLICAS							R\$ 74.374,19	R\$ -	R\$ 56.127,47		R\$ 18.246,72			
7.1	071703	IOPEs	Janela tipo maxim-ar para vidro em alumínio anodizado natural, linha 25, completa, incl. puxador com tranca, caixilho, alizar e contramarco, exclusive vidro	m²	53,93	53,93		R\$ 415,35	R\$ 553,45	R\$ 29.847,56	R\$ -	R\$ 0,00	R\$ 0,01	53,93	R\$ 29.847,55	100,00%	
7.2	ESQ-MET-02	Próprio	Janela fixa/visor em alumínio anodizado cor preta, completa, INCLUSIVE vidro	m²	16,84	16,84		R\$ 701,13	R\$ 934,25	R\$ 15.732,77	R\$ -	R\$ 0,00	R\$ -	16,84	R\$ 15.732,77	100,00%	
7.3	071704	IOPEs	Porta de abrir tipo veneziana em alumínio anodizado, linha 25, completa, incl. puxador com tranca, caixilho, alizar e contramarco	m²	8,19	6,30	1,89	R\$ 945,98	R\$ 1.260,51	R\$ 10.323,58	R\$ -	R\$ 0,00	R\$ -	8,19	R\$ 10.323,58	100,00%	
7.5	071107	IOPEs	Portão de ferro de abrir em barra chata, chapa e tubo, inclusive chumbamento	m²	1,47	1,47		R\$ 908,38	R\$ 1.210,41	R\$ 1.779,30	R\$ -	R\$ 0,00	R\$ -	1,47	R\$ 1.779,30	100,00%	
7.6	ESQ-MET-03	Próprio	Pass through em aço inox, duas portas de abrir em vidro, dimensões internas 40x40cm, perfis vedados com silicone, referência Sicainox ou equivalente	und	1,00	1,00		R\$ 6.116,25	R\$ 8.149,90	R\$ 8.149,90	R\$ -	R\$ 0,00	R\$ -	1,00	R\$ 8.149,90	100,00%	
7.7	160718	IOPEs	Pintura com tinta esmalte sintético Suvnil, Coral ou Metalatex a duas demãos, inclusive fundo anti corrosivo a uma demão, em metal	m²	78,54	78,54		R\$ 24,64	R\$ 32,83	R\$ 2.578,47	R\$ -	R\$ 0,00	R\$ -	78,54	R\$ 2.578,47	100,00%	
8			SUB-TOTAL 07 VIDROS							R\$ 68.411,58	R\$ -	R\$ 0,01		R\$ 68.411,57			
8.1	080201	IOPEs	Espelho de segurança com película identificadora em 100340037003300300031003A00540052004100, Documento assinado digitalmente conforme art. 4º, II da Lei 14.063/2020.	m²	3,00	3,00		R\$ 582,95	R\$ 776,78	R\$ 2.330,34	R\$ -	R\$ 3,00	R\$ 2.330,34	0,00	R\$ -	0,00%	

Autenticar documento em <https://jcaoneiva.prefeiturasempaper.com.br/autenticidade>

BOLETIM DE MEDIÇÃO - 13ª MEDIÇÃO

BDI
15,57%
33,25%CONTRATO: 14/2024
TABELA DE REFERÊNCIA:
DATA-BASE: MAI/23

ITEM	CÓDIGO	ORGÃO	DESCRIÇÃO SERVIÇO	UNIDADE	QUANTIDADE			CUSTO (R\$)			13ª MEDIÇÃO		SALDO REMANESCENTE		ACUMULADO		EXECUTADO
											01/10/2025 a 31/10/2025	QUANTIDADE	VALOR	QUANTIDADE	VALOR		
8.2	080102	IOPEs	Vidro plano transparente liso, com 4 mm de espessura	m²	53,93	53,93		R\$ 269,67	R\$ 359,33	R\$ 19.378,67	R\$ -	53,93	R\$ 19.378,67	0,00	R\$ -	0,00%	
SUB-TOTAL 08																	
COBERTURA																	
9.1	090102	IOPEs	Estrutura de madeira de lei tipo Paraju, peroba mica, angelim pedra ou equi	m²	182,91	181,66	1,25	R\$ 112,32	R\$ 149,66	R\$ 27.374,31	R\$ -	0,00	R\$ -	182,91	R\$ 27.374,31	100,00%	
9.2	090219	IOPEs	Cobertura em telha ondulada de alumínio, esp. 0.5mm, inclusive acessórios de fixação	m²	182,91	181,66	1,25	R\$ 99,31	R\$ 132,33	R\$ 24.204,48	R\$ -	0,00	R\$ -	182,91	R\$ 24.204,48	100,00%	
9.3	090101	IOPEs	Estrutura de madeira de lei tipo Paraju, peroba mica, angelim pedra ou equivalente para telhado de telha cerâmica tipo capa e canal, com pontalletes, terças, caibros e ripas, inclusive tratamento com cupinícida, exclusive telhas	m²	47,00	46,94	0,06	R\$ 220,99	R\$ 294,46	R\$ 13.839,62	47,00	R\$ 13.839,62	0,00	R\$ -	47,00	R\$ 13.839,62	100,00%
9.4	090305	IOPEs	Calha de concreto armado Fck=15 MPa em "U" nas dimensões de 38 x 56 cm conforme detalhes em projeto	m	43,52	22,77	20,75	R\$ 277,88	R\$ 370,27	R\$ 16.114,15	R\$ -	0,00	R\$ -	43,52	R\$ 16.114,15	100,00%	
9.5	101966	SINAPI	CHAPIM SOBRE MUROS LINEARES, EM GRANITO OU MÁRMORE, L = 25 CM, ASSENTADO COM ARGAMASSA 1:6 COM ADITIVO. AF_11/2020	M	157,32	111,61	45,71	R\$ 84,06	R\$ 112,00	R\$ 17.619,84	R\$ -	0,00	R\$ -	157,32	R\$ 17.619,84	100,00%	
9.6	090314	IOPEs	Rufo de chapa de alumínio esp. 0.5mm, largura de 30cm	m	81,13	81,13		R\$ 57,60	R\$ 76,75	R\$ 6.226,73	R\$ -	0,00	R\$ 0,01	81,13	R\$ 6.226,72	100,00%	
9.7	090215	IOPEs	Curmeira para cobertura em telha cerâmica tipo capa e canal	m	46,94	46,94		R\$ 37,78	R\$ 50,34	R\$ 2.362,96	46,94	R\$ 2.362,96	0,00	R\$ -	46,94	R\$ 2.362,96	100,00%
SUB-TOTAL 09																	
IMPERMEABILIZAÇÃO																	
10.1	040813	IOPEs	Impermeabilização de estrutura com Sika Top 107 ou equivalente	m²	289,50	289,50		R\$ 83,60	R\$ 111,39	R\$ 32.247,41	R\$ -	0,00	R\$ 0,01	289,50	R\$ 32.247,40	100,00%	
10.2	98546	SINAPI	IMPERMEABILIZAÇÃO DE SUPERFÍCIE COM MANTA ASFÁLTICA, UMA CAMADA, INCLUSIVE APLICAÇÃO DE PRIMER ASFÁLTICO, E=3MM. AF_06/2018	m²	197,21	183,79	13,42	R\$ 109,23	R\$ 145,54	R\$ 28.701,94	R\$ -	0,00	R\$ -	197,21	R\$ 28.701,94	100,00%	
SUB-TOTAL 10																	
TETOS E FORROS																	
11.1	110101	IOPEs	Chapisco com argamassa de cimento e areia média ou grossa lavada no traço 1:3, espessura 5 mm	m²	305,74	304,67	1,07	R\$ 13,65	R\$ 18,18	R\$ 5.558,35	305,74	R\$ 5.558,35	0,00	R\$ -	305,74	R\$ 5.558,35	100,00%
11.2	110201	IOPEs	Forno de gesso acabamento tipo liso	m²	305,74	304,67	1,07	R\$ 50,50	R\$ 67,29	R\$ 20.573,24	305,74	R\$ 20.573,24	0,00	R\$ -	305,74	R\$ 20.573,24	100,00%
11.3	190103	IOPEs	Emassamento de paredes e forros, com duas demãos de massa acrílica, marcas de referência SuviniL, Coral ou Metalatex	m²	305,74	304,67	1,07	R\$ 18,30	R\$ 24,38	R\$ 7.453,94	305,74	R\$ 7.453,94	0,00	R\$ -	305,74	R\$ 7.453,94	100,00%
SUB-TOTAL 11																	
REVESTIMENTOS DE PAREDES																	
12.1	160702	IOPEs	Chapisco com argamassa de cimento e areia média ou grossa sem peneirar no traço 1:3, espessura 5 mm	m²	2576,69	1975,73	600,96	R\$ 7,09	R\$ 9,44	R\$ 24.323,95	R\$ -	0,00	R\$ -	2576,69	R\$ 24.323,95	100,00%	
12.2	160711	IOPEs	Reboco tipo paulista com argamassa de cimento, cal hidratada CH1 e areia no traço 1:0,5:6, espessura 25mm	m²	1980,08	1975,73	4,35	R\$ 57,99	R\$ 77,27	R\$ 153.000,78	R\$ -	0,00	R\$ -	1980,08	R\$ 153.000,78	100,00%	
12.3	190103	IOPEs	Emassamento de paredes e forros, com duas demãos de massa acrílica, marcas de referência SuviniL, Coral ou Metalatex	m²	1980,08	1975,73	4,35	R\$ 18,30	R\$ 24,38	R\$ 48.274,35	1188,05	R\$ 28.964,66	0,00	R\$ -	1980,08	R\$ 48.274,35	100,00%
12.4	REVE-PAR-01	Próprio	Revestimento em pedra miracema	m²	130,27	116,10	14,17	R\$ 96,67	R\$ 128,81	R\$ 16.780,08	130,27	R\$ 16.780,07	0,00	R\$ 0,01	130,27	R\$ 16.780,07	100,00%
12.5	120208	IOPEs	Acabamento de alumínio com perfil de canto para arremate das paredes	m	17,25	17,25		R\$ 18,40	R\$ 24,51	R\$ 422,80	R\$ -	17,25	R\$ 422,80	0,00	R\$ -	0,00%	
12.6	110351	SBC	BATE MACA EM PVC FLEXIVEL 20CM SOBREPOR	M	418,67	418,67		R\$ 201,74	R\$ 268,81	R\$ 112.542,68	R\$ -	418,67	R\$ 112.542,68	0,00	R\$ -	0,00%	
12.7	120301	IOPEs	Emboço de argamassa de cimento, cal hidratada CH1 e areia média ou grossa lavada no traço 1:0,5:6, espessura 20 mm	m²	596,61	261,31	335,30	R\$ 34,15	R\$ 45,50	R\$ 27.145,76	R\$ -	0,00	R\$ -	596,61	R\$ 27.145,76	100,00%	
12.8	87265	SINAPI	REVESTIMENTO CERÂMICO PARA PAREDES INTERNAS COM PLACAS TIPO ESMALTADA EXTRA DE DIMENSÕES 20X20 CM APLICADAS NA ALTURA INTEIRA DAS PAREDES. AF_02/2023_PE	m²	466,33	145,21	321,12	R\$ 64,43	R\$ 85,85	R\$ 40.034,43	R\$ -	0,00	R\$ -	466,33	R\$ 40.034,43	100,00%	
SUB-TOTAL 12																	
PISOS INTERNOS E EXTERNOS																	
13.1	130314	SBC	RODAPE 10X240CM POLIESTIRENO MODERNA 457 BRANCO SANTA LUZI	M	418,67	418,67		R\$ 70,59	R\$ 94,06	R\$ 39.380,10	R\$ -	418,67	R\$ 39.380,10	0,00	R\$ -	0,00%	
13.2	98695	SINAPI	SOLEIRA EM MÁRMORE, LARGURA 15 CM, ESPESSURA 2,0 CM. AF_09/2020	M	21,55	5,70	15,85	R\$ 56,59	R\$ 75,40	R\$ 1.624,87	R\$ -	21,55	R\$ 1.624,87	0,00	R\$ -	0,00%	
13.3	101965	SINAPI	PEITORIL LINEAR EM GRANITO OU MÁRMORE, L = 15CM, COMPRIMENTO DE ATÉ 2M, ASSENTADO COM ARGAMASSA 1:6 COM ADITIVO. AF_11/2020	M	38,40	35,90	2,50	R\$ 77,25	R\$ 102,93	R\$ 3.952,51	R\$ -	0,00	R\$ -	38,40	R\$ 3.952,51	100,00%	
13.4	160714	IOPEs	Lastro regularizado e impermeabilizado de concreto não estrutural, esp. de 8cm	m²	526,45	304,67	221,78	R\$ 82,96	R\$ 110,54	R\$ 58.193,78	R\$ -	0,00	R\$ -	526,45	R\$ 58.193,78	100,00%	
13.5	130233	IOPEs	Porcelanato polido, acabamento acetinado, dim. 60x60cm, ref. de cor CIMENTO CINZA BOLD Potobello/equiv, utilizando dupla colagem de argamassa colante para porcelanato tipo ACIII e rejunte 1mm para porcelanato	m²	304,67	304,67		R\$ 124,70	R\$ 166,16	R\$ 50.623,97	R\$ -	304,67	R\$ 50.623,97	0,00	R\$ -	0,00%	
SUB-TOTAL 13																	
14																	
14.1																	
INSTALAÇÕES HIDROSSANITÁRIAS																	
TUBOS E CONEXÕES EXTERNAS																	
14.1.1	140903	IOPEs	Tubo PVC rígido para esgoto no diâmetro de 100mm incluindo escavação e aterro com areia	m	87,10	87,10		R\$ 70,74	R\$ 94,26	R\$ 8.210,05	R\$ -	0,00	R\$ -	87,10	R\$ 8.210,05	100,00%	
14.1.2	140904	IOPEs	Tubo PVC rígido para esgoto no diâmetro de 150mm incluindo escavação e aterro com areia	m	34,80	34,80		R\$ 109,37	R\$ 145,73	R\$ 5.071,40	R\$ -	0,00	R\$ -	34,80	R\$ 5.071,40	100,00%	
14.2																	
CAIXAS DE PASSAGEM																	
14.2.1	141112	IOPEs	Caixa sifonada especial em alv. bloco concr. 9x19x39cm, dim. 60x60cm e Hmáx=1m, c/ tampa em ferro fundido, lastro conc. esp.10cm, revest. int. c/ chap. e reboco imperm., incl. esc. reaterro e curva curta c/ visita e plug pvc 100mm	und	5,00	5,00		R\$ 831,63	R\$ 1.108,14	R\$ 5.540,70	R\$ -	0,00	R\$ -	5,00	R\$ 5.540,70	100,00%	
14.2.2	141110	IOPEs	Caixa de inspeção em alv. bloco concreto 9x19x39cm, dim. 60x60cm e Hmáx=1m, c/ tampa de ferro fundido 40x40cm, lastro de concreto esp.10cm, revest. interno c/ chapisco e reboco impermeabiliz, incl. escavação, reaterro e enchimento	und	7,00	7,00		R\$ 758,41	R\$ 1.010,58	R\$ 7.074,06	R\$ -	0,00	R\$ -	7,00	R\$ 7.074,06	100,00%	
14.2.3	141113	IOPEs	Caixa de gordura em alv. bloco 9x19x39cm, dim. 60x60cm e Hmáx=1,0m, c/ tampa de ferro fundido, lastro concr. esp. 10cm, revest. intern. c/ chapisco e reboco impermeabiliz., escavação, reaterro e parede int. em concreto	und	1,00	1,00		R\$ 797,11	R\$ 1.062,14	R\$ 1.062,14	R\$ -	0,00	R\$ -	1,00	R\$ 1.062,14	100,00%	
14.2.4	141111	IOPEs	Caixa de inspeção em alv. bloco de concreto 9x19x39, dim. 60x60cm e Hmáx=1,0m, c/ tampa de ferro fundido 40x40cm, lastro de concreto esp.10cm, revest. interno c/ chapisco e reboco impermeabilizado, incl. escavação e reaterro	und	5,00	5,00		R\$ 749,80	R\$ 999,12	R\$ 4.995,60	R\$ -	0,00	R\$ -	5,00	R\$ 4.995,60	100,00%	

Autenticar documento em <https://icaoneiva.prefeiturasempapel.com.br/autenticidade>

Com o identificador 0400340037003300300031003A00540052004100. Documento assinado digitalmente conforme art. 4º, II da Lei 14.063/2020.

BOLETIM DE MEDIÇÃO - 13ª MEDIÇÃO

BDI 15,57%
33,25%

CONTRATO: 14/2024

TABELA DE REFERÊNCIA:

DATA-BASE: MAI/23

ITEM	CÓDIGO	ORGÃO	DESCRIÇÃO SERVIÇO	UNIDADE	QUANTIDADE			CUSTO (R\$)			13ª MEDIÇÃO		SALDO REMANESCENTE		ACUMULADO		EXECUTADO
											01/10/2025 a 31/10/2025	QUANTIDADE	VALOR	QUANTIDADE	VALOR		
14.2.5	141102	IOPES	Caixa de areia de alvenaria de blocos de concreto 9x19x39cm, dim. 60x60cm e Hmáx=1m, c/ tampa em concreto esp. 5cm, lastro concreto esp. 10cm, revestida intern. c/ chapisco e reboco impermeabilizante, incl. escavação e reaterro	und	1,00	1,00		R\$ 569,87	R\$ 759,35	R\$ 759,35	R\$ -	0,00	R\$ -	1,00	R\$ 759,35	100,00%	
14.2.6	150615	IOPES	Caixa de passagem de alvenaria de blocos de concreto 9x19x39cm, dimensões de 40x40x50cm, com revestimento interno em chapisco e reboco, tampa de concreto esp.5cm e lastro de brita 5 cm	und	1,00	1,00		R\$ 188,78	R\$ 251,54	R\$ 251,54	R\$ -	0,00	R\$ -	1,00	R\$ 251,54	100,00%	
			REDE DE ÁGUA FRIA														
14.3.1	141409	IOPES	Tubo de PVC rígido soldável marrom, diâm. 20mm (1/2"), inclusive conexões	m	5,90	5,90		R\$ 22,59	R\$ 30,10	R\$ 177,59	R\$ -	0,00	R\$ -	5,90	R\$ 177,59	100,00%	
14.3.2	141410	IOPES	Tubo de PVC rígido soldável marrom, diâm. 25mm (3/4"), inclusive conexões	m	163,80	163,80		R\$ 27,51	R\$ 36,65	R\$ 6.003,27	R\$ -	0,00	R\$ -	163,80	R\$ 6.003,27	100,00%	
14.3.3	141411	IOPES	Tubo de PVC rígido soldável marrom, diâm. 32mm (1"), inclusive conexões	m	16,70	16,70		R\$ 36,38	R\$ 48,47	R\$ 809,45	R\$ -	0,00	R\$ 0,01	16,70	R\$ 809,44	100,00%	
14.3.4	141413	IOPES	Tubo de PVC rígido soldável marrom, diâm. 50mm (1 1/2"), inclusive conexões	m	37,00	37,00		R\$ 55,17	R\$ 73,51	R\$ 2.719,87	R\$ -	0,00	R\$ -	37,00	R\$ 2.719,87	100,00%	
			REDE DE ESGOTO														
14.4.1	141906	IOPES	Tubo de PVC rígido soldável branco, para esgoto, diâmetro 40mm (1 1/2"), inclusive conexões	m	76,75	70,20	6,55	R\$ 37,90	R\$ 50,50	R\$ 3.875,88	R\$ -	0,00	R\$ -	76,75	R\$ 3.875,88	100,00%	
14.4.2	141907	IOPES	Tubo de PVC rígido soldável branco, para esgoto, diâmetro 50mm (2"), inclusive conexões	m	52,10	43,30	8,80	R\$ 48,67	R\$ 64,85	R\$ 3.378,69	R\$ -	0,00	R\$ -	52,10	R\$ 3.378,69	100,00%	
14.4.3	141908	IOPES	Tubo de PVC rígido soldável branco, para esgoto, diâmetro 75mm (3"), inclusive conexões	m	16,89	16,30	0,59	R\$ 70,71	R\$ 94,22	R\$ 1.591,38	R\$ -	0,00	R\$ -	16,89	R\$ 1.591,38	100,00%	
14.4.4	141909	IOPES	Tubo de PVC rígido soldável branco, para esgoto, diâmetro 100mm (4"), inclusive conexões	m	27,70	18,40	9,30	R\$ 84,44	R\$ 112,51	R\$ 3.116,53	R\$ -	0,00	R\$ -	27,70	R\$ 3.116,53	100,00%	
14.4.5	141910	IOPES	Tubo de PVC rígido soldável branco, para esgoto, diâmetro 150mm (6"), inclusive conexões	m	9,90	8,30	1,60	R\$ 121,50	R\$ 161,89	R\$ 1.602,71	R\$ -	0,00	R\$ -	9,90	R\$ 1.602,71	100,00%	
			DIVERSOS														
14.5.1	SESA880	Próprio	CAIXA SIFONADA DE PVC, DIM. 100X100X50MM, COM GRELHA E PORTA GRELHA EM AÇO INOX	und	5,00	5,00		R\$ 96,78	R\$ 128,95	R\$ 644,75	R\$ -	0,00	R\$ -	5,00	R\$ 644,75	100,00%	
14.5.2	SESA881	Próprio	CAIXA SIFONADA DE PVC, DIM. 150x150x50mm, COM GRELHA E PORTA GRELHA EM AÇO INOX	und	5,00	5,00		R\$ 128,68	R\$ 171,46	R\$ 857,30	R\$ -	0,00	R\$ -	5,00	R\$ 857,30	100,00%	
14.5.3	SESA1696	Próprio	Ralo sifonado 100 x 40 mm, c/ grelha em aço inox	und	2,00	2,00		R\$ 68,11	R\$ 90,75	R\$ 181,50	R\$ -	0,00	R\$ -	2,00	R\$ 181,50	100,00%	
14.5.4	SESA1697	Próprio	Ralo hemisférico em ferro fundido tipo abacaxi, DN=150mm	und	2,00	2,00		R\$ 79,34	R\$ 105,72	R\$ 211,44	R\$ -	0,00	R\$ -	2,00	R\$ 211,44	100,00%	
14.5.5	SESA1138	Próprio	Terminal de ventilação em pvc rígido soldável 50mm	und	2,00	2,00		R\$ 18,57	R\$ 24,74	R\$ 49,48	R\$ -	0,00	R\$ -	2,00	R\$ 49,48	100,00%	
14.5.6	SESA1139	Próprio	Terminal de ventilação em pvc rígido soldável 75mm	und	2,00	2,00		R\$ 31,61	R\$ 42,12	R\$ 84,24	R\$ -	0,00	R\$ -	2,00	R\$ 84,24	100,00%	
14.5.7	95674	SINAPI	HIDRÔMETRO DN 20 (½), 3,0 MP/H FORNECIMENTO E INSTALAÇÃO. AF 11/2016	und	1,00	1,00		R\$ 119,02	R\$ 158,59	R\$ 158,59	R\$ -	1,00	R\$ 158,59	0,00	R\$ -	0,00%	
14.5.8	142119	IOPES	Torneira de bóia de PVC, diâm. 3/4" (20mm)	und	1,00	1,00		R\$ 102,75	R\$ 136,91	R\$ 136,91	R\$ -	0,00	R\$ -	1,00	R\$ 136,91	100,00%	
14.5.9	141522	IOPES	Adaptador de PVC soldável com flanges livres para caixa d'água, diâmetro 25mm (3/4")	und	1,00	1,00		R\$ 20,90	R\$ 27,84	R\$ 27,84	R\$ -	0,00	R\$ -	1,00	R\$ 27,84	100,00%	
14.5.10	142125	IOPES	Adaptador de PVC com flanges livres para caixa d	und	5,00	5,00		R\$ 31,49	R\$ 41,96	R\$ 209,80	R\$ -	0,00	R\$ -	5,00	R\$ 209,80	100,00%	
14.5.11	141525	IOPES	Adaptador de PVC soldável com flanges livres para caixa d	und	2,00	2,00		R\$ 40,84	R\$ 54,41	R\$ 108,82	R\$ -	0,00	R\$ -	2,00	R\$ 108,82	100,00%	
14.5.12	SESA1759	Próprio	Ralo hemisférico em ferro fundido tipo abacaxi, DN=100mm	und	2,00	2,00		R\$ 46,47	R\$ 61,92	R\$ 123,84	R\$ -	0,00	R\$ -	2,00	R\$ 123,84	100,00%	
			SUB-TOTAL 14														
			INSTALAÇÕES ELÉTRICAS														
			CAIXAS DE PASSAGEM														
15.1.1	150628	IOPES	Caixa de embutir marca de referência Tigreflex, 4x2"	und	169,00	146,00	23,00	R\$ 9,06	R\$ 12,07	R\$ 2.039,83	R\$ -	0,00	R\$ -	169,00	R\$ 2.039,83	100,00%	
15.1.2	150629	IOPES	Caixa de embutir marca de referência Tigreflex, 4x4"	und	21,00	21,00		R\$ 14,46	R\$ 19,26	R\$ 404,46	R\$ -	0,00	R\$ -	21,00	R\$ 404,46	100,00%	
15.1.3	SESA1721	Próprio	Caixa de embutir, em alumínio, para piso, 4x2" ou 4x4"	und	6,00	2,00	4,00	R\$ 39,26	R\$ 52,31	R\$ 313,86	R\$ -	0,00	R\$ -	6,00	R\$ 313,86	100,00%	
15.1.4	SESA1722	Próprio	CAIXA DE DERIVAÇÃO VERSÁTIL (CONDULETE MÚLTIPLO) DE PVC, 5 ENTRADAS, LINHA CINZA, REF. CONDULETE TOP, MARCA DE REFERÊNCIA TIGRE OU EQUIVALENTE	und	116,00	116,00		R\$ 40,32	R\$ 53,72	R\$ 6.231,52	R\$ -	0,00	R\$ -	116,00	R\$ 6.231,52	100,00%	
15.1.5	150633	IOPES	Caixa de passagem 200x200x100mm, chapa 18, com tampa parafusada	und	1,00	1,00		R\$ 108,22	R\$ 144,20	R\$ 144,20	R\$ -	0,00	R\$ -	1,00	R\$ 144,20	100,00%	
15.1.6	150635	IOPES	Caixa de passagem 400x400x120mm, chapa 18, com tampa parafusada	und	2,00	2,00		R\$ 226,50	R\$ 301,81	R\$ 603,62	R\$ -	0,00	R\$ -	2,00	R\$ 603,62	100,00%	
15.1.7	150616	IOPES	Caixa de passagem de alvenaria de blocos de concreto 9x19x39cm, dimensões de 50x50x50cm, com revestimento interno em chapisco e reboco, tampa de concreto esp.5cm e lastro de brita 5 cm	und	1,00	1,00		R\$ 262,19	R\$ 349,36	R\$ 349,36	R\$ -	0,00	R\$ -	1,00	R\$ 349,36	100,00%	
			ELETRODUTOS, PERFILADOS E CONEXÕES														
15.2.1	151126	IOPES	Eletroduto de PVC rígido roscável, diâm. 3/4" (25mm), inclusive conexões	m	663,00	617,00	46,00	R\$ 16,92	R\$ 22,54	R\$ 14.944,02	R\$ -	0,00	R\$ -	663,00	R\$ 14.944,02	100,00%	
15.2.2	151127	IOPES	Eletroduto de PVC rígido roscável, diâm. 1" (32mm), inclusive conexões	m	99,45	92,00	7,45	R\$ 24,77	R\$ 33,00	R\$ 3.281,85	R\$ -	0,00	R\$ -	99,45	R\$ 3.281,85	100,00%	
15.2.3	150880	IOPES	Suporte de fixação de eletroduto no teto, através de fita metálica perfurada (Walsiwa) ou equiv (1,30m), cursor (1 und), h=60cm, suporte "Y" (1 und), parafuso e bucha S8 (1 und)	und	180,00	175,00	5,00	R\$ 31,92	R\$ 42,53	R\$ 7.655,40	R\$ -	0,00	R\$ -	180,00	R\$ 7.655,40	100,00%	
15.2.4	151138	IOPES	Eletroduto PEAD, cor preta, diâm. 1.1/4", marca ref. Kanaflex ou equivalente	m	16,00	16,00		R\$ 21,81	R\$ 29,06	R\$ 464,96	R\$ -	0,00	R\$ -	16,00	R\$ 464,96	100,00%	
15.2.5	151139	IOPES	Eletroduto PEAD, cor preta, diâm. 2", marca ref. Kanaflex ou equivalente	m	47,40	42,00	5,40	R\$ 25,98	R\$ 34,61	R\$ 1.640,51	R\$ -	0,00	R\$ -	47,40	R\$ 1.640,51	100,00%	
15.2.6	151140	IOPES	Eletroduto PEAD, cor preta, diâm. 3", marca ref. Kanaflex ou equivalente	m	10,00	10,00		R\$ 41,64	R\$ 55,48	R\$ 554,80	R\$ -	0,00	R\$ -	10,00	R\$ 554,80	100,00%	
15.2.7	150850	IOPES	Saída horizontal para eletroduto de 3/4"	und	27,00	27,00		R\$ 10,68	R\$ 14,23	R\$ 384,21	R\$ -	0,00	R\$ -	27,00	R\$ 384,21	100,00%	
15.2.8	SESA1055	Próprio	PERFILADO PERFURADO EM CHAPA DE AÇO, DIMENSÕES 38 X 38 MM, COM ACESSÓRIOS	m	26,00	26,00		R\$ 28,13	R\$ 37,48	R\$ 974,48	R\$ -	0,00	R\$ -	26,00	R\$ 974,48	100,00%	
15.2.9	SESA1723	Próprio	Suporte de fixação de perfilado 38x38mm, no teto, através de gancho longo para perfilado 38x38mm (1 und), porca sextavada e arruela 1/4" (4 und), vergalhão rosca total 1/4" (h=60cm), cantoneira ZZ (1 und) e parafuso e bucha S8 (2 und)	und	18,00	18,00		R\$ 40,88	R\$ 54,47	R\$ 980,46	R\$ -	0,00	R\$ -	18,00	R\$ 980,46	100,00%	
			QUADROS DE DISTRIBUIÇÃO														
15.3.1	150317	IOPES	Quadro de distribuição em metal, embutido ou semi embutido, capac. p/ 56 disj. DIN, c/ base para 12 disj. terra, como identificador 3400340097003300800031003A00540052004100, Documento assinado digitalmente conforme art. 4º, II da Lei 14.063/2020.	und	2,00	2,00		R\$ 2.141,92	R\$ 4.263,92	R\$ 4.263,92	R\$ -	0,00	R\$ -	2,00	R\$ 4.263,92	100,00%	

Autenticar documento em <https://jcaoneiva.prefeiturasempapel.com.br/autenticidade>



BOLETIM DE MEDIÇÃO - 13ª MEDIÇÃO

BDI 15,57%
33,25%CONTRATO: 14/2024
TABELA DE REFERÊNCIA:
DATA-BASE: MAI/23

ITEM	CÓDIGO	ORGÃO	DESCRIÇÃO SERVIÇO	UNIDADE	QUANTIDADE			CUSTO (R\$)			13ª MEDIÇÃO		SALDO REMANESCENTE		ACUMULADO		EXECUTADO
											01/10/2025 a 31/10/2025	QUANTIDADE	VALOR	QUANTIDADE	VALOR		
15.3.2	151904	IOPEs	Quadro distrib. energia, embutido ou semi embutido, capac. p/ 44 disj. DIN, c/barram trif. 100A barra. neutro e terra, fab. em chapa de aço 12 USG com porta, espelho, trinco com fechad ch Yale, Ref. QDTN II-44DIN-CEMAR ou equiv	und	1,00	1,00		R\$ 757,17	R\$ 1.008,92	R\$ 1.008,92	R\$ -	0,00	R\$ -	1,00	R\$ 1.008,92	100,00%	
15.3.3	SESA1769	Próprio	QGBT- Quadro de distribuição de energia em chapa metálica, de fabricação especial, com barramento trifásico, completo, conforme projeto	und	1,00	1,00		R\$ 4.502,04	R\$ 5.998,96	R\$ 5.998,96	R\$ -	0,00	R\$ -	1,00	R\$ 5.998,96	100,00%	
15.3.4	SESA1757	Próprio	CAIXA EM PVC, APROX. 200X140X90MM, COM PLACA DE MONATGEM E TRILHO DIN, INCLUSIVE CONTATOR BIPOLAR 220V/25 A, 2 NA	und	4,00	4,00		R\$ 173,36	R\$ 231,00	R\$ 924,00	R\$ -	0,00	R\$ -	4,00	R\$ 924,00	100,00%	
15.3.5	SESA1778	Próprio	CAIXA EM PVC, APROX. 200X140X90MM, COM PLACA DE MONATGEM E TRILHO DIN, INCLUSIVE DISJUNTOR BIPOLAR 20A	und	1,00	1,00		R\$ 145,61	R\$ 194,02	R\$ 194,02	R\$ -	0,00	R\$ -	1,00	R\$ 194,02	100,00%	
15.4			CHAVES, FUSÍVEIS E DISJUNTORES														
15.4.1	151301	IOPEs	Mini-Disjuntor monopolar 16 A, curva C - 5KA 220/127VCA (NBR IEC 60947-2), Ref. Siemens, GE, Schneider ou equivalente	und	20,00	20,00		R\$ 22,61	R\$ 30,12	R\$ 602,40	R\$ -	0,00	R\$ -	20,00	R\$ 602,40	100,00%	
15.4.2	151302	IOPEs	Mini-Disjuntor monopolar 20 A, curva C - 5KA 220/127VCA (NBR IEC 60947-2), Ref. Siemens, GE, Schneider ou equivalente	und	2,00	2,00		R\$ 22,61	R\$ 30,12	R\$ 60,24	R\$ -	0,00	R\$ -	2,00	R\$ 60,24	100,00%	
15.4.3	151318	IOPEs	Mini-Disjuntor monopolar 63 A, curva C - 5KA 220/127VCA (NBR IEC 60947-2), Ref. Siemens, GE, Schneider ou equivalente	und	6,00	6,00		R\$ 31,82	R\$ 42,40	R\$ 254,40	R\$ -	0,00	R\$ -	6,00	R\$ 254,40	100,00%	
15.4.4	151306	IOPEs	Mini-Disjuntor bipolar 16 A, curva C - 5KA 220/127VCA (NBR IEC 60947-2), Ref. Siemens, GE, Schneider ou equivalente	und	24,00	24,00		R\$ 71,85	R\$ 95,74	R\$ 2.297,76	R\$ -	0,00	R\$ -	24,00	R\$ 2.297,76	100,00%	
15.4.5	151307	IOPEs	Mini-Disjuntor bipolar 20 A, curva C - 5KA 220/127VCA (NBR IEC 60947-2), Ref. Siemens, GE, Schneider ou equivalente	und	2,00	2,00		R\$ 71,85	R\$ 95,74	R\$ 191,48	R\$ -	0,00	R\$ -	2,00	R\$ 191,48	100,00%	
15.4.6	151322	IOPEs	Mini-Disjuntor bipolar 32 A, curva C - 5KA 220/127VCA (NBR IEC 60947-2), Ref. Siemens, GE, Schneider ou equivalente	und	6,00	6,00		R\$ 71,85	R\$ 95,74	R\$ 574,44	R\$ -	0,00	R\$ -	6,00	R\$ 574,44	100,00%	
15.4.7	151309	IOPEs	Mini-Disjuntor tripolar 16 A, curva C - 5KA 220/127VCA (NBR IEC 60947-2), Ref. Siemens, GE, Schneider ou equivalente	und	1,00	1,00		R\$ 95,70	R\$ 127,52	R\$ 127,52	R\$ -	0,00	R\$ -	1,00	R\$ 127,52	100,00%	
15.4.8	151331	IOPEs	Mini-Disjuntor tripolar 80 A, curva C - 5KA 240VCA (NBR IEC 60947-2), Ref. Siemens, GE, Schneider ou equivalente	und	2,00	1,00	1,00	R\$ 185,25	R\$ 246,84	R\$ 493,68	R\$ -	0,00	R\$ -	2,00	R\$ 493,68	100,00%	
15.4.9	151332	IOPEs	Mini-Disjuntor tripolar 125 A, curva C - 20KA 240VCA (NBR IEC 60947-2), Ref. Siemens, GE, Schneider ou equivalente	und	4,00	2,00	2,00	R\$ 444,14	R\$ 591,81	R\$ 2.367,24	R\$ -	0,00	R\$ -	4,00	R\$ 2.367,24	100,00%	
15.4.10	151350	IOPEs	Interruptor Diferencial DR 25A, 30mA, 2 módulos	und	7,00	7,00		R\$ 110,78	R\$ 147,61	R\$ 1.033,27	R\$ -	0,00	R\$ -	7,00	R\$ 1.033,27	100,00%	
15.4.11	151357	IOPEs	Interruptor Diferencial DR 40A, 30mA, 2 módulos	und	6,00	6,00		R\$ 112,03	R\$ 149,27	R\$ 895,62	R\$ -	0,00	R\$ -	6,00	R\$ 895,62	100,00%	
15.4.12	SESA1739	Próprio	DISPOSITIVO DPS CLASSE III, MONOPOLAR, TENSÃO MÁXIMA DE 175 V, CORRENTE MÁXIMA DE 90 KA	und	16,00	12,00	4,00	R\$ 244,20	R\$ 325,39	R\$ 5.206,24	R\$ -	0,00	R\$ -	16,00	R\$ 5.206,24	100,00%	
15.5			CABOS E FIOS														
15.5.1	151402	IOPEs	Fio de cobre termoplástico, com isolamento para 750V, seção de 2,5 mm²	m	4138,35	2766,00	1372,35	R\$ 7,45	R\$ 9,92	R\$ 41.052,43	R\$ -	0,00	R\$ -	4138,35	R\$ 41.052,43	100,00%	
15.5.2	151403	IOPEs	Fio ou cabo de cobre termoplástico, com isolamento para 750V, seção de 4,0 mm²	m	780,75	435,00	345,75	R\$ 9,90	R\$ 13,19	R\$ 10.298,09	R\$ -	0,00	R\$ -	780,75	R\$ 10.298,09	100,00%	
15.5.3	151404	IOPEs	Fio ou cabo de cobre termoplástico, com isolamento para 750V, seção de 6,0 mm²	m	232,50	154,00	78,50	R\$ 12,19	R\$ 16,24	R\$ 3.775,80	R\$ -	0,00	R\$ -	232,50	R\$ 3.775,80	100,00%	
15.5.4	151406	IOPEs	Fio ou cabo de cobre termoplástico, com isolamento para 750V, seção de 16,0 mm²	m	58,50	57,00	1,50	R\$ 25,91	R\$ 34,52	R\$ 2.019,42	R\$ -	0,00	R\$ -	58,50	R\$ 2.019,42	100,00%	
15.5.5	SESA1762	Próprio	Cabo de cobre termoplástico, com isolamento para 750V, seção de 50,0 mm²	m	10,00	10,00		R\$ 49,09	R\$ 65,41	R\$ 654,10	R\$ -	0,00	R\$ -	10,00	R\$ 654,10	100,00%	
15.5.6	151421	IOPEs	Cabo de cobre termoplástico (PVC) flexível isolado 0,6/1kV, anti-chama 90°C HEPR - 16,0 mm²	m	65,00	65,00		R\$ 26,35	R\$ 35,11	R\$ 2.282,15	R\$ -	0,00	R\$ -	65,00	R\$ 2.282,15	100,00%	
15.5.7	151423	IOPEs	Cabo de cobre termoplástico (PVC) flexível isolado 0,6/1kV, anti-chama 90°C HEPR - 35,0 mm²	m	194,40	165,00	29,40	R\$ 50,70	R\$ 67,55	R\$ 13.131,72	R\$ -	0,00	R\$ -	194,40	R\$ 13.131,72	100,00%	
15.5.8	151426	IOPEs	Cabo de cobre termoplástico (PVC) flexível isolado 0,6/1kV, anti-chama 90°C HEPR - 95,0 mm²	m	40,00	40,00		R\$ 131,80	R\$ 175,62	R\$ 7.024,80	R\$ -	0,00	R\$ -	40,00	R\$ 7.024,80	100,00%	
15.5.9	151414	IOPEs	Cabo de cobre nu, seção de 10,0 mm²	m	29,00	29,00		R\$ 19,38	R\$ 25,82	R\$ 748,78	R\$ -	0,00	R\$ -	29,00	R\$ 748,78	100,00%	
15.5.10	SESA1743	Próprio	CABO PP 3X2,5MM² COM PLUG 2P+T, 10A - 250V MACHO, PARA LIGAÇÃO DE LUMINÁRIAS E EQUIPAMENTOS DE RENOVACÃO DE AR	m	83,00	83,00		R\$ 24,13	R\$ 32,15	R\$ 2.668,45	R\$ -	0,00	R\$ -	83,00	R\$ 2.668,45	100,00%	
15.6			PADRÃO DE ENTRADA														
15.6.1	151710	IOPEs	Padrão de entrada de energia elétrica, trifásico, entrada aérea, a 4 fios, carga instalada em muro de 57001 até 75000W - 220/127V	und	1,00	1,00		R\$ 8.737,43	R\$ 11.642,62	R\$ 11.642,62	R\$ -	1,00	R\$ 11.642,62	0,00	R\$ -	0,00%	
			SUB-TOTAL 15							R\$ 162.760,01	R\$ -	R\$ 11.642,62	R\$ 151.117,39				
16			OUTRAS INSTALAÇÕES														
16.1			CLIMATIZAÇÃO														
16.1.1	141410	IOPEs	Tubo de PVC rígido soldável marrom, diâm. 25mm (3/4"), inclusive conexões	m	63,00	63,00		R\$ 27,51	R\$ 36,65	R\$ 2.308,95	R\$ -	0,00	R\$ -	63,00	R\$ 2.308,95	100,00%	
16.1.2	SESA1698	Próprio	Isolamento térmico em tubo de espuma elastomérica com furo de 25mm	m	63,00	63,00		R\$ 60,60	R\$ 80,74	R\$ 5.086,62	R\$ -	0,00	R\$ -	63,00	R\$ 5.086,62	100,00%	
16.1.3	141906	IOPEs	Tubo de PVC rígido soldável branco, para esgoto, diâmetro 40mm (1 1/2"), inclusive conexões	m	98,95	77,20	21,75	R\$ 37,90	R\$ 50,50	R\$ 4.996,98	R\$ -	0,00	R\$ -	98,95	R\$ 4.996,98	100,00%	
16.1.4	103244	SINAPI	AR CONDICIONADO SPLIT INVERTER, HI-WALL (PAREDE), 9000 BTU/H, CICLO FRIO - FORNECIMENTO E INSTALAÇÃO. AF 11/2021 PE	UN	2,00	2,00		R\$ 2.103,84	R\$ 2.431,00	R\$ 4.862,80	R\$ -	2,00	R\$ 4.862,80	0,00	R\$ -	0,00%	
16.1.5	103247	SINAPI	AR CONDICIONADO SPLIT INVERTER, HI-WALL (PAREDE), 12000 BTU/H, CICLO FRIO - FORNECIMENTO E INSTALAÇÃO. AF 11/2021 PE	UN	13,00	13,00		R\$ 2.332,87	R\$ 2.696,00	R\$ 35.049,17	R\$ -	13,00	R\$ 35.049,17	0,00	R\$ -	0,00%	
16.1.6	103250	SINAPI	AR CONDICIONADO SPLIT INVERTER, HI-WALL (PAREDE), 18000 BTU/H, CICLO FRIO - FORNECIMENTO E INSTALAÇÃO. AF 11/2021 PE	UN	2,00	2,00		R\$ 3.380,01	R\$ 3.906,00	R\$ 7.812,54	R\$ -	2,00	R\$ 7.812,54	0,00	R\$ -	0,00%	
16.1.7	103253	SINAPI	AR CONDICIONADO SPLIT INVERTER, HI-WALL (PAREDE), 24000 BTU/H, CICLO FRIO - FORNECIMENTO E INSTALAÇÃO. AF 11/2021 PE	UN	4,00	4,00		R\$ 4.600,50	R\$ 5.316,00	R\$ 21.267,16	R\$ -	4,00	R\$ 21.267,16	0,00	R\$ -	0,00%	
16.1.8	SESA1703	Próprio	Grade plástica veneziana com colorinho 90/100mm	und	1,00	1,00		R\$ 56,74	R\$ 75,60	R\$ 75,60	R\$ -	1,00	R\$ 75,60	0,00	R\$ -	0,00%	
16.1.9	SESA1704	Próprio	Gabinete de ventilação com filtro G4, vazão de aproximadamente 1400 m³/h	und	2,00	2,00		R\$ 5.388,13	R\$ 7.179,68	R\$ 14.359,36	R\$ -	2,00	R\$ 14.359,36	0,00	R\$ -	0,00%	
16.1.10	SESA1705	Próprio	Cortina de proteção para porta, largura de 90cm, com controle remoto	und	1,00	1,00		R\$ 615,63	R\$ 711,00	R\$ 1.422,96	R\$ -	1,00	R\$ 1.422,96	0,00	R\$ -	0,00%	
16.1.11	SESA1706	Próprio	Cortina de proteção para porta, largura de 120cm, com controle remoto	und	2,00	2,00		R\$ 735,71	R\$ 850,00	R\$ 1.700,52	R\$ -	2,00	R\$ 1.700,52	0,00	R\$ -	0,00%	



Autenticar documento em <https://icaoneiva.prefeiturasempapel.com.br/autenticidade>
 Código de Verificação: 310034003700330030031003A00540052004100. Documento assinado digitalmente conforme art. 4º, II da Lei 14.063/2020.

BOLETIM DE MEDIÇÃO - 13ª MEDIÇÃO

BDI

15,57%
33,25%

CONTRATO: 14/2024

TABELA DE REFERÊNCIA:

DATA-BASE: MAI/23

ITEM	CÓDIGO	ORGÃO	DESCRIÇÃO SERVIÇO	UNIDADE	QUANTIDADE			CUSTO (R\$)			13ª MEDIÇÃO		SALDO REMANESCENTE		ACUMULADO		EXECUTADO
											01/10/2025 a 31/10/2025	QUANTIDADE	VALOR	QUANTIDADE	VALOR		
16.1.12	SESA1707	Próprio	Controlador de temperatura com alarme, MT-543 RI Plus Full Gauge ou equivalente	und	1,00	1,00		R\$ 1.031,10	R\$ 1.191,00	R\$ 1.191,64	R\$ -	1,00	R\$ 1.191,64	0,00	R\$ -	0,00%	
16.1.13	SESA1708	Próprio	Veneziana / Grelha de retorno em alumínio, 400x300mm	und	2,00	2,00		R\$ 223,28	R\$ 297,52	R\$ 595,04	R\$ -	2,00	R\$ 595,04	0,00	R\$ -	0,00%	
16.1.14	SESA1709	Próprio	Exaustor - Unidade Renovadora de Ar, referência Silent 200 Soler&Palau ou equivalente	und	5,00	5,00		R\$ 286,70	R\$ 331,00	R\$ 1.656,65	R\$ -	5,00	R\$ 1.656,65	0,00	R\$ -	0,00%	
16.1.15	SESA1710	Próprio	Unidade extratora de ar contaminado, filtragem G4/H13, vazão 500m3/h, referência Unitcold ou equivalente	und	1,00	1,00		R\$ 6.777,75	R\$ 7.833,00	R\$ 7.833,04	R\$ -	1,00	R\$ 7.833,04	0,00	R\$ -	0,00%	
16.1.16	SESA1711	Próprio	Unidade para recirculação de ar, filtragem G4/H13, vazão 400m3/h, referência Unitcold ou equivalente	und	3,00	3,00		R\$ 6.912,75	R\$ 7.989,00	R\$ 23.967,18	R\$ -	3,00	R\$ 23.967,18	0,00	R\$ -	0,00%	
16.1.17	SESA1712	Próprio	Unidade extratora de ar contaminado, filtragem G4/H11, vazão 400m3/h, referência Unitcold ou equivalente	und	2,00	2,00		R\$ 6.695,25	R\$ 7.737,00	R\$ 15.475,40	R\$ -	2,00	R\$ 15.475,40	0,00	R\$ -	0,00%	
16.1.18	SESA1715	Próprio	Grelha de descarga de ar, 45°, em alumínio, 300x300mm	und	2,00	2,00		R\$ 221,09	R\$ 294,60	R\$ 589,20	R\$ -	2,00	R\$ 589,20	0,00	R\$ -	0,00%	
16.1.19	SESA1713	Próprio	Veneziana tomada de ar externo, em alumínio, 500x400mm	und	2,00	2,00		R\$ 329,22	R\$ 438,68	R\$ 877,36	R\$ -	2,00	R\$ 877,36	0,00	R\$ -	0,00%	
16.1.20	SESA1714	Próprio	Difusor quadrado de 3 vias, com registro e caixa plenum 20cm, referência DQ-31 9"X9", referência Difustherm ou equivalente	und	2,00	2,00		R\$ 459,52	R\$ 612,31	R\$ 1.224,62	R\$ -	2,00	R\$ 1.224,62	0,00	R\$ -	0,00%	
16.1.21	SESA1702	Próprio	Difusor circular em plástico ABS, 100mm	und	26,00	25,00	1,00	R\$ 84,24	R\$ 112,24	R\$ 2.918,24	R\$ -	26,00	R\$ 2.918,24	0,00	R\$ -	0,00%	
16.1.22	SESA1150	Próprio	Linha frigorígena, completa, com tubos de cobre 5/8" e 3/8", inc conexões, isolamento com espuma elastomérica flexível e fita PVC isolante e cabo PP	m	48,00	48,00		R\$ 188,23	R\$ 250,81	R\$ 12.038,88	R\$ -	0,00	R\$ -	48,00	R\$ 12.038,88	100,00%	
16.1.23	SESA1480	Próprio	Linha frigorígena, completa, com tubos de cobre 1/4" e 5/8", inc conexões, isolamento com espuma elastomérica flexível e fita PVC isolante e cabo PP	m	27,00	27,00		R\$ 163,07	R\$ 217,29	R\$ 5.866,83	R\$ -	0,00	R\$ -	27,00	R\$ 5.866,83	100,00%	
16.1.24	SESA315	Próprio	Linha frigorígena, completa, com tubos de cobre 1/4" e 1/2", inc conexões, isolamento com espuma elastomérica flexível e fita PVC isolante e cabo PP	m	177,00	177,00		R\$ 156,42	R\$ 208,42	R\$ 36.890,34	R\$ -	0,00	R\$ -	177,00	R\$ 36.890,34	100,00%	
16.1.25	SESA1784	Próprio	DUTO FABRICADO EM PAINÉIS PRÉ ISOLADOS COM 20mm DE ESPESURA DE ESPUMA RÍGIDA DE POLIURETANO, REVESTIDO NAS DUAS FACES COM LAMINA DE ALUMÍNIO GOFRADO E PELÍCULA DE PROTEÇÃO CONTRA FUNGOS E BACTERIAS	m²	37,80	37,80		R\$ 176,40	R\$ 235,05	R\$ 8.884,89	R\$ -	0,00	R\$ -	37,80	R\$ 8.884,89	100,00%	
16.1.26	SESA1770	Próprio	Duto flexível aluminizado, seção circular de 10cm (4"), com isolamento térmico em lâ de vidro	m	85,00	85,00		R\$ 41,37	R\$ 55,12	R\$ 4.685,20	R\$ -	0,00	R\$ -	85,00	R\$ 4.685,20	100,00%	
16.2			CABEAMENTO ESTRUTURADO														
16.2.1	160812	IOPEs	Fornecimento e instalação de Mini Rack de Parede Padrão 19" - 16 U's x 570mm	und	1,00	1,00		R\$ 791,79	R\$ 1.055,06	R\$ 1.055,06	R\$ -	1,00	R\$ 1.055,06	0,00	R\$ -	0,00%	
16.2.2	100561	SINAPI	QUADRO DE DISTRIBUICAO PARA TELEFONE N.3, 40X40X12CM EM CHAPA METALICA, DE EMBUTIR, SEM ACESSORIOS, PADRAO TELEBRAS, FORNECIMENTO E INSTALACAO. AF_11/2019	UN	1,00	1,00		R\$ 269,21	R\$ 358,72	R\$ 358,72	R\$ -	0,00	R\$ -	1,00	R\$ 358,72	100,00%	
16.2.3	150628	IOPEs	Caixa de embutir marca de referência Tigreflex, 4x2"	und	17,00	17,00		R\$ 9,06	R\$ 12,07	R\$ 205,19	R\$ -	0,00	R\$ -	17,00	R\$ 205,19	100,00%	
16.2.4	150629	IOPEs	Caixa de embutir marca de referência Tigreflex, 4x4"	und	2,00	2,00		R\$ 14,46	R\$ 19,26	R\$ 38,52	R\$ -	0,00	R\$ -	2,00	R\$ 38,52	100,00%	
16.2.5	SESA1722	Próprio	CAIXA DE DERIVAÇÃO VERSÁTIL (CONDULETE MULTÍPLIO) DE PVC, 5 ENTRADAS, LINHA CINZA, REF. CONDULETE TOP, MARCA DE REFERÊNCIA TIGRE OU EQUIVALENTE	und	5,00	5,00		R\$ 40,32	R\$ 53,72	R\$ 268,60	R\$ -	0,00	R\$ -	5,00	R\$ 268,60	100,00%	
16.2.6	150632	IOPEs	Caixa de passagem 150x150x80mm, chapa 18, com tampa parafusada	und	2,00	2,00		R\$ 65,01	R\$ 86,62	R\$ 173,24	R\$ -	0,00	R\$ -	2,00	R\$ 173,24	100,00%	
16.2.7	150634	IOPEs	Caixa de passagem 300x300x120mm, chapa 18, com tampa parafusada	und	1,00	1,00		R\$ 147,10	R\$ 196,01	R\$ 196,01	R\$ -	0,00	R\$ -	1,00	R\$ 196,01	100,00%	
16.2.8	101795	SINAPI	CAIXA ENTERRADA PARA INSTALAÇÕES TELEFÔNICAS TIPO R1, EM ALVENARIA COM BLOCOS DE CONCRETO, DIMENSÕES INTERNAS: 0,35X0,60X0,60 M, EXCLUINDO TAMPÃO. AF_12/2020	UN	1,00	1,00		R\$ 566,08	R\$ 754,30	R\$ 754,30	R\$ -	0,00	R\$ -	1,00	R\$ 754,30	100,00%	
16.2.9	101798	SINAPI	TAMPA PARA CAIXA TIPO R1, EM FERRO FUNDIDO, DIMENSÕES INTERNAS: 0,40 X 0,60 M - FORNECIMENTO E INSTALAÇÃO. AF_12/2020	UN	1,00	1,00		R\$ 367,29	R\$ 489,41	R\$ 489,41	R\$ -	1,00	R\$ 489,41	0,00	R\$ -	0,00%	
16.2.10	151127	IOPEs	Eletroduto de PVC rígido roscável, diâm. 1" (32mm), inclusive conexões	m	108,00	108,00		R\$ 24,77	R\$ 33,00	R\$ 3.564,00	R\$ -	0,00	R\$ -	108,00	R\$ 3.564,00	100,00%	
16.2.11	151128	IOPEs	Eletroduto de PVC rígido roscável, diâm. 1 1/4" (40mm), inclusive conexões	m	14,00	14,00		R\$ 30,14	R\$ 40,16	R\$ 562,24	R\$ -	0,00	R\$ -	14,00	R\$ 562,24	100,00%	
16.2.12	151139	IOPEs	Eletroduto PEAD, cor preta, diam. 2", marca ref. Kanaflex ou equivalente	m	22,00	22,00		R\$ 25,98	R\$ 34,61	R\$ 761,42	R\$ -	0,00	R\$ -	22,00	R\$ 761,42	100,00%	
16.2.13	150880	IOPEs	Suporte de fixação de eletroduto no teto, através de fita metálica perfurada (Walsiwa) ou equiv (1,30m), cursor (1 und), h=60cm, suporte "Y" (1 und), parafuso e bucha S8 (1 und)	und	43,00	43,00		R\$ 31,92	R\$ 42,53	R\$ 1.828,79	R\$ -	0,00	R\$ -	43,00	R\$ 1.828,79	100,00%	
16.2.14	160808	IOPEs	Fornecimento e Instalação de Cabo de rede par trançado 4 pares Categoria 5e	m	450,00	450,00		R\$ 4,02	R\$ 5,35	R\$ 2.407,50	R\$ -	0,00	R\$ -	450,00	R\$ 2.407,50	100,00%	
16.2.15	98293	SINAPI	CABO TELEFÔNICO CI-50 10 PARES INSTALADO EM DISTRIBUIÇÃO DE EDIFICAÇÃO INSTITUCIONAL - FORNECIMENTO E INSTALAÇÃO. AF_11/2019	M	12,00	12,00		R\$ 6,93	R\$ 9,23	R\$ 110,76	R\$ -	0,00	R\$ -	12,00	R\$ 110,76	100,00%	
16.2.16	98400	SINAPI	CABO TELEFÔNICO CTP-APL-50 10 PARES INSTALADO EM ENTRADA DE EDIFICAÇÃO - FORNECIMENTO E INSTALAÇÃO. AF_11/2019	M	10,00	10,00		R\$ 11,14	R\$ 14,84	R\$ 148,40	R\$ -	0,00	R\$ -	10,00	R\$ 148,40	100,00%	
16.2.17	SESA1325	Próprio	Espelho 4" x 2" com 2 conectores RJ 45 fêmea CAT. 5e	und	13,00	13,00		R\$ 34,26	R\$ 45,65	R\$ 593,45	R\$ -	13,00	R\$ 593,45	0,00	R\$ -	0,00%	
16.2.18	SESA1735	Próprio	PLACA/TAMPA CEGA OU COM 1 FURO, EM PVC, 4 X 2"	und	4,00	4,00		R\$ 4,79	R\$ 6,38	R\$ 25,52	R\$ -	4,00	R\$ 25,52	0,00	R\$ -	0,00%	
16.2.19	SESA1746	Próprio	PLACA/TAMPA CEGA OU COM 1 FURO, EM PVC, 4 X 4"	und	2,00	2,00		R\$ 7,82	R\$ 10,42	R\$ 20,84	R\$ -	2,00	R\$ 20,84	0,00	R\$ -	0,00%	
16.2.20	160823	IOPEs	Calha com 8 Tomadas 20A, inclusive fixação em rack padrão 19", com chicote de 2 metros de comprimento	und	1,00	1,00		R\$ 104,29	R\$ 138,96	R\$ 138,96	R\$ -	1,00	R\$ 138,96	0,00	R\$ -	0,00%	
16.2.21	160825	IOPEs	Guia de Cabos Fechado Horizontal Padrão 19" - 1 U's, inclusive fixação em Rack 19"	und	3,00	3,00		R\$ 31,20	R\$ 41,57	R\$ 124,71	R\$ -	3,00	R\$ 124,71	0,00	R\$ -	0,00%	
16.2.22	160829	IOPEs	Painel de Fechamento Frontal 1 U, inclusive fixação em Rack 19"	und	1,00	1,00		R\$ 15,40	R\$ 20,52	R\$ 20,52	R\$ -	1,00	R\$ 20,52	0,00	R\$ -	0,00%	
16.2.23	160831	IOPEs	Bandeja Simples Fixa 1 U x 290mm carga máxima 20kg, inclusive fixação em Rack 19"	und	1,00	1,00		R\$ 60,49	R\$ 80,60	R\$ 80,60	R\$ -	1,00	R\$ 80,60	0,00	R\$ -	0,00%	
16.2.24	160835	IOPEs	Kit Ventilação composto por 2 Ventiladores Bi-Volts, inclusive fixação em Rack 19"	und	1,00	1,00		R\$ 300,64	R\$ 400,60	R\$ 400,60	R\$ -	1,00	R\$ 400,60	0,00	R\$ -	0,00%	
16.2.25	160840	IOPEs	Patch Panel 24x12U com 24 portas RJ-45, 24 portas SFP, 24 portas BNC, 24 portas Coaxial, 24 portas CAT 5e, 24 portas CAT 6e, 24 portas CAT 7e, 24 portas CAT 8e, 24 portas CAT 10e, 24 portas CAT 12e, 24 portas CAT 15e, 24 portas CAT 18e, 24 portas CAT 20e, 24 portas CAT 22e, 24 portas CAT 24e, 24 portas CAT 26e, 24 portas CAT 28e, 24 portas CAT 30e, 24 portas CAT 32e, 24 portas CAT 34e, 24 portas CAT 36e, 24 portas CAT 38e, 24 portas CAT 40e, 24 portas CAT 42e, 24 portas CAT 44e, 24 portas CAT 46e, 24 portas CAT 48e, 24 portas CAT 50e, 24 portas CAT 52e, 24 portas CAT 54e, 24 portas CAT 56e, 24 portas CAT 58e, 24 portas CAT 60e, 24 portas CAT 62e, 24 portas CAT 64e, 24 portas CAT 66e, 24 portas CAT 68e, 24 portas CAT 70e, 24 portas CAT 72e, 24 portas CAT 74e, 24 portas CAT 76e, 24 portas CAT 78e, 24 portas CAT 80e, 24 portas CAT 82e, 24 portas CAT 84e, 24 portas CAT 86e, 24 portas CAT 88e, 24 portas CAT 90e, 24 portas CAT 92e, 24 portas CAT 94e, 24 portas CAT 96e, 24 portas CAT 98e, 24 portas CAT 100e	und	1,00	1,00		R\$ 1,00	R\$ 1,00	R\$ 1,00	R\$ -	1,00	R\$ 1,00	0,00	R\$ -	0,00%	
16.2.26	160845	IOPEs	Patch Cord Cat 5e U/UTP RJ-45 - 1,50 m	und	26,00	26,00		R\$ 21,51	R\$ 28,66	R\$ 745,16	R\$ -	26,00	R\$ 745,16	0,00	R\$ -	0,00%	



Autenticar documento em <https://jcaoneiva.prefeituraempapel.com.br/autenticidade>

Documento assinado digitalmente conforme art. 4º, II da Lei 14.063/2020.

BOLETIM DE MEDIÇÃO - 13ª MEDIÇÃO

ITEM	CÓDIGO	ORGÃO	DESCRIÇÃO SERVIÇO	UNIDADE	QUANTIDADE			CUSTO (R\$)			13ª MEDIÇÃO		SALDO REMANESCENTE		ACUMULADO		EXECUTADO
											01/10/2025 a 31/10/2025		QUANTIDADE	VALOR	QUANTIDADE	VALOR	
16.2.27	160869	IOPEs	Certificação avulsa dos pontos com emissão de relatório do equipamento de teste até 100 pontos	und	26,00	26,00		R\$ 40,93	R\$ 54,53	R\$ 1.417,78	R\$ -	26,00	R\$ 1.417,78	0,00	R\$ -	0,00%	
16.2.28	SESA1747	Próprio	Bloco de ligação interna para 10 pares, BLI-10	und	1,00	1,00		R\$ 19,98	R\$ 26,62	R\$ 26,62	R\$ -	1,00	R\$ 26,62	0,00	R\$ -	0,00%	
16.3			ALARME E CFTV														
16.3.1	SESA1748	Próprio	Central de alarme monitorada, 10 zonas, com teclado, referência Intelbrás ou equivalente	und	1,00	1,00		R\$ 19,98	R\$ 26,62	R\$ 26,62	R\$ -	1,00	R\$ 26,62	0,00	R\$ -	0,00%	
16.3.2	150628	IOPEs	Caixa de embutir marca de referência Tigreflex, 4x2"	und	22,00	22,00		R\$ 9,06	R\$ 12,07	R\$ 265,54	R\$ -	0,00	R\$ -	22,00	R\$ 265,54	100,00%	
16.3.3	SESA1722	Próprio	CAIXA DE DERIVAÇÃO VERSÁTIL (CONDULETE MÚLTIPLO) DE PVC, 5 ENTRADAS, LINHA CINZA, REF. CONDULETE TOP, MARCA DE REFERÊNCIA TIGRE OU EQUIVALENTE	und	18,00	18,00		R\$ 40,32	R\$ 53,72	R\$ 966,96	R\$ -	0,00	R\$ -	18,00	R\$ 966,96	100,00%	
16.3.4	150634	IOPEs	Caixa de passagem 300x300x120mm, chapa 18, com tampa parafusada	und	1,00	1,00		R\$ 147,10	R\$ 196,01	R\$ 196,01	R\$ -	0,00	R\$ -	1,00	R\$ 196,01	100,00%	
16.3.5	151127	IOPEs	Eletroduto de PVC rígido roscável, diâm. 1" (32mm), inclusive conexões	m	122,00	122,00		R\$ 24,77	R\$ 33,00	R\$ 4.026,00	R\$ -	0,00	R\$ -	122,00	R\$ 4.026,00	100,00%	
16.3.6	150880	IOPEs	Suporte de fixação de eletroduto no teto, através de fita metálica perfurada (Walsiwa) ou equiv (1,30m), cursor (1 und), h=60cm, suporte "Y" (1 und), parafuso e bucha S8 (1 und)	und	64,00	64,00		R\$ 31,92	R\$ 42,53	R\$ 2.721,92	R\$ -	0,00	R\$ -	64,00	R\$ 2.721,92	100,00%	
16.3.7	160808	IOPEs	Fornecimento e instalação de Cabo de rede par trançado 4 pares Categoria 5e	m	84,00	84,00		R\$ 4,02	R\$ 5,35	R\$ 449,40	R\$ -	0,00	R\$ -	84,00	R\$ 449,40	100,00%	
16.3.8	SESA1749	Próprio	Cabo para rede 24 AWG com 4 pares, categoria 6	m	381,00	381,00		R\$ 8,50	R\$ 11,32	R\$ 4.312,92	R\$ -	0,00	R\$ -	381,00	R\$ 4.312,92	100,00%	
16.3.9	SESA1731	Próprio	Fio ou cabo paralelo de cobre, com isolamento para 750V, seção de 2 x 1.5 mm2	m	21,00	21,00		R\$ 8,35	R\$ 11,12	R\$ 233,52	R\$ -	0,00	R\$ -	21,00	R\$ 233,52	100,00%	
16.3.10	160806	IOPEs	Espelho 4" x 2" com conector RJ 45 fêmea CAT. 5e	und	5,00	5,00		R\$ 18,55	R\$ 24,71	R\$ 123,55	R\$ -	5,00	R\$ 123,55	0,00	R\$ -	0,00%	
16.3.11	SESA1735	Próprio	PLACA/TAMPA CEGA OU COM 1 FURO, EM PVC, 4 X 2"	und	17,00	17,00		R\$ 4,79	R\$ 6,38	R\$ 108,46	R\$ -	17,00	R\$ 108,46	0,00	R\$ -	0,00%	
16.3.12	160825	IOPEs	Guia de Cabos Fechado Horizontal Padrão 19" - 1 U's, inclusive fixação em Rack 19"	und	1,00	1,00		R\$ 31,20	R\$ 41,57	R\$ 41,57	R\$ -	1,00	R\$ 41,57	0,00	R\$ -	0,00%	
16.3.13	160840	IOPEs	Patch Panel 24 Portas RJ45/IDC Cat.5e, inclusive fixação em Rack 19"	und	1,00	1,00		R\$ 290,09	R\$ 386,54	R\$ 386,54	R\$ -	1,00	R\$ 386,54	0,00	R\$ -	0,00%	
16.3.14	160845	IOPEs	Patch Cord Multilan Extra Flexível CAT 5e U/UTP RJ-45 - 1,50 m	und	5,00	5,00		R\$ 21,51	R\$ 28,66	R\$ 143,30	R\$ -	5,00	R\$ 143,30	0,00	R\$ -	0,00%	
16.3.15	060380	SBC	SENSOR DE PRESENÇA (LIGA/DESLIGA)	UN	15,00	15,00		R\$ 245,58	R\$ 327,23	R\$ 4.908,45	R\$ -	15,00	R\$ 4.908,45	0,00	R\$ -	0,00%	
16.3.16	160676	IOPEs	Fornecimento e instalação de Sirene eletrônica média tipo corneta	und	1,00	1,00		R\$ 117,28	R\$ 156,27	R\$ 156,27	R\$ -	1,00	R\$ 156,27	0,00	R\$ -	0,00%	
16.3.17	160869	IOPEs	Certificação avulsa dos pontos com emissão de relatório do equipamento de teste até 100 pontos	und	5,00	5,00		R\$ 40,93	R\$ 54,53	R\$ 272,65	R\$ -	5,00	R\$ 272,65	0,00	R\$ -	0,00%	
16.4			ENERGIA SOLAR														
16.4.1	SESA1779	Próprio	Sistema completo de energia solar fotovoltaica, potência 30,25Kwp, composta por 55 módulos - JA Solar 550W (placas coeloras), área necessária para a instalação do sistema 195,00m2, monitoramento em tempo real via APP, produção esperada de 3.723 Kwh/mês - 44.678Kwh/ano, conforme projeto, instalado (und=módulo)	und	55,00	55,00		R\$ 1.600,00	R\$ 1.849,00	R\$ 101.701,60	R\$ -	0,00	R\$ -	55,00	R\$ 101.701,60	100,00%	
17			SUB-TOTAL 16					R\$ 362.354,99			R\$ -	R\$ 155.344,74	R\$ 207.010,25				
17.1			APARELHOS HIDROSSANITÁRIOS														
17.1			LOUÇAS														
17.1.1	SESA907	Próprio	LAVATÓRIO DE LOUÇA BRANCA SEM COLUNA, LINHA IZY L.915, INCLUSIVE SIFÃO, VÁLVULA E ENGATES CROMADOS, EXCLUSIVE TORNEIRA	und	13,00	12,00	1,00	R\$ 460,37	R\$ 613,44	R\$ 7.974,72	R\$ -	13,00	R\$ 7.974,72	0,00	R\$ -	0,00%	
17.1.2	170133	IOPEs	Cuba louça branca oval, de embutir, Mod. L37, marca de ref. Deca incl. válvula e sifão, exclusive torneira	und	4,00	4,00		R\$ 363,78	R\$ 484,73	R\$ 1.938,92	4,00	R\$ 1.938,92	0,00	R\$ -	4,00	R\$ 1.938,92	100,00%
17.1.3	SESA1650	Próprio	TANQUE DE LOUÇA BRANCA 30L COM COLUNA, MARCA DE REFERÊNCIA DECA OU EQUIVALENTE, INCLUSIVE SIFÃO, VÁLVULA E ENGATES CROMADOS	und	2,00	2,00		R\$ 939,91	R\$ 1.252,43	R\$ 2.504,86	R\$ -	2,00	R\$ 2.504,86	0,00	R\$ -	0,00%	
17.1.4	170136	IOPEs	Bacia sanitária de louça branca, com caixa acoplada duplo acionamento, marca de ref. Deca Linha Ravena ou equivalente, inclusive assento plástico e acessórios de fixação	und	2,00	2,00		R\$ 1.021,19	R\$ 1.360,73	R\$ 2.721,46	R\$ -	2,00	R\$ 2.721,46	0,00	R\$ -	0,00%	
17.1.5	170126	IOPEs	Bacia sifonada de louça branca sem abertura frontal para portadores de necessidades especiais, Vogue Plus Conforto - Linha Conforto, mod P510, incl. assento poliéster, ref.AP51, marca de ref. Deca ou equivalente, sem abertura frontal	und	3,00	3,00		R\$ 3.093,57	R\$ 4.122,18	R\$ 12.366,54	R\$ -	3,00	R\$ 12.366,54	0,00	R\$ -	0,00%	
17.1.6	95547	SINAPI	SABONETEIRA PLÁSTICA TIPO DISPENSER PARA SABONETE LÍQUIDO COM RESERVATÓRIO 800 A 1500 ML, INCLUSO FIXAÇÃO. AF 01/2020	UN	18,00	17,00	1,00	R\$ 79,69	R\$ 106,18	R\$ 1.911,24	R\$ -	18,00	R\$ 1.911,24	0,00	R\$ -	0,00%	
17.1.7	SESA919	Próprio	DISPENSER PARA PAPEL TOALHA EM PLÁSTICO ABS, COR BRANCO, INTERFOLHADO, COM DUAS DOBRAS	und	18,00	17,00	1,00	R\$ 75,64	R\$ 100,79	R\$ 1.814,22	R\$ -	18,00	R\$ 1.814,22	0,00	R\$ -	0,00%	
17.1.8	SESA918	Próprio	PORTA PAPEL HIGIÊNICO EM PLÁSTICO ABS, COR BRANCO, ROLÃO PARA 300 M	und	5,00	5,00		R\$ 75,64	R\$ 100,79	R\$ 503,95	R\$ -	5,00	R\$ 503,95	0,00	R\$ -	0,00%	
17.2			BANCADAS														
17.2.1	170220	IOPEs	Bancada de granito com espessura de 2 cm	m²	15,83	8,22	7,61	R\$ 425,44	R\$ 566,89	R\$ 8.973,87	15,83	R\$ 8.973,86	0,00	R\$ 0,01	15,83	R\$ 8.973,86	100,00%
17.2.2	SESA1718	Próprio	RODABANCADA EM GRANITO CINZA ANDORINHA, ESP. 2CM, H=10,0CM, ASSENTADO COM ARGAMASSA DE CIMENTO, CAL HIDRATADA E AREIA, INCLUINDO REJUNTAMENTO COM CIMENTO BRANCO	m	23,86	18,89	4,97	R\$ 45,35	R\$ 60,42	R\$ 1.441,62	23,86	R\$ 1.441,62	0,00	R\$ -	23,86	R\$ 1.441,62	100,00%



Autenticar documento em <https://joaoneiva.prefeiturasempapel.com.br/autenticidade> com o identificador 3100340037003300300031003A00540052004100, Documento assinado digitalmente conforme art. 4º, II da Lei 14.063/2020.

BOLETIM DE MEDIÇÃO - 13ª MEDIÇÃO

BDI
15,57%
33,25%

CONTRATO: 14/2024
TABELA DE REFERÊNCIA:
DATA-BASE: MAI/23

ITEM	CÓDIGO	ORGÃO	DESCRIÇÃO SERVIÇO	UNIDADE	QUANTIDADE			CUSTO (R\$)			13ª MEDIÇÃO		SALDO REMANESCENTE		ACUMULADO		EXECUTADO
												01/10/2025 a 31/10/2025	QUANTIDADE	VALOR	QUANTIDADE	VALOR	
17.3			TORNEIRAS, REGISTROS, VÁLVULAS E METAIS														
17.3.1	170310	IOPEs	Torneira pressão cromada diam. 3/4" para uso geral, marcas de referência Fabrimar, Deca ou Docol	und	3,00	3,00		R\$ 155,88	R\$ 207,71	R\$ 623,13	R\$ -	3,00	R\$ 623,13	0,00	R\$ -	0,00%	
17.3.2	170304	IOPEs	Torneira pressão cromada diâ. 1/2" para lavatório, marcas de referência Fabrimar, Deca ou Docol	und	13,00	13,00		R\$ 204,15	R\$ 272,02	R\$ 3.536,26	R\$ -	13,00	R\$ 3.536,26	0,00	R\$ -	0,00%	
17.3.3	SESA1719	Próprio	Torneira de mesa, referência pressmatic benefit Docol ou equivalente	und	3,00	3,00		R\$ 877,98	R\$ 1.169,90	R\$ 3.509,70	R\$ -	3,00	R\$ 3.509,70	0,00	R\$ -	0,00%	
17.3.4	SESA1720	Próprio	Torneira hospitalar - alavanca - colovelo, bica alta	und	3,00	3,00		R\$ 238,40	R\$ 317,66	R\$ 952,98	R\$ -	3,00	R\$ 952,98	0,00	R\$ -	0,00%	
17.3.5	170320	IOPEs	Registro de gaveta bruto diam. 20mm (3/4")	und	1,00	1,00		R\$ 63,00	R\$ 83,94	R\$ 83,94	R\$ -	0,00	R\$ -	1,00	R\$ 83,94	100,00%	
17.3.6	170321	IOPEs	Registro de gaveta bruto diam. 25mm (1")	und	3,00	3,00		R\$ 83,24	R\$ 110,91	R\$ 332,73	R\$ -	0,00	R\$ -	3,00	R\$ 332,73	100,00%	
17.3.7	170323	IOPEs	Registro de gaveta bruto diam. 40mm (1 1/2")	und	2,00	2,00		R\$ 128,19	R\$ 170,81	R\$ 341,62	R\$ -	0,00	R\$ -	2,00	R\$ 341,62	100,00%	
17.3.8	170328	IOPEs	Registro de gaveta com canopla cromada, diam. 20mm (3/4"), marcas de referência Fabrimar, Deca ou Docol	und	24,00	24,00		R\$ 123,90	R\$ 165,09	R\$ 3.962,16	R\$ -	0,00	R\$ -	24,00	R\$ 3.962,16	100,00%	
17.3.9	170317	IOPEs	Registro de pressão com canopla cromada diam. 20mm (3/4"), marcas de referência Fabrimar, Deca ou Docol	und	2,00	2,00		R\$ 126,14	R\$ 168,08	R\$ 336,16	R\$ -	0,00	R\$ -	2,00	R\$ 336,16	100,00%	
17.3.10	90371	SINAPI	REGISTRO DE ESFERA, PVC, ROSCÁVEL, COM VOLANTE, 3/4" - FORNECIMENTO E INSTALAÇÃO. AF 08/2021	UN	1,00	1,00		R\$ 38,54	R\$ 51,35	R\$ 51,35	R\$ -	0,00	R\$ -	1,00	R\$ 51,35	100,00%	
17.4			OUTROS APARELHOS														
17.4.1	170512	IOPEs	Cuba de aço inox n° 1(dim.460x300x150)mm, marcas de referência Franke, Srake, tramontina, inclusive válvula de metal 3/12" e sifão cromado 1 x 1/2", excl. torneira	und	3,00	3,00		R\$ 601,01	R\$ 800,84	R\$ 2.402,52	3,00	R\$ 2.402,52	0,00	R\$ -	3,00	R\$ 2.402,52	100,00%
17.4.2	SESA1716	Próprio	Tanque de expurgo em aço inoxidável liga 18-8, padrão americano,AISI 304 no 18, medindo: (600x500x850)mm, com 01 (uma) cuba de expurgo de (500x400x300)mm, sifão de aço inoxidável de 75mm de diâmetro, face superior com acabamento escovado e grade basculanteremovível, tampa em inox com abertura lateral e ralo perfurado, referência TQ-EXP, Inconox ou equivalente	und	1,00	1,00		R\$ 5.072,73	R\$ 6.759,41	R\$ 6.759,41	R\$ -	1,00	R\$ 6.759,41	0,00	R\$ -	0,00%	
17.4.3	170601	IOPEs	Barra de apoio reta em aço inox 304 p/ portadores de necessidades especiais (NBR 9050), largura 40 cm	und	6,00	6,00		R\$ 130,64	R\$ 174,07	R\$ 1.044,42	R\$ -	6,00	R\$ 1.044,42	0,00	R\$ -	0,00%	
17.4.4	170603	IOPEs	Barra de apoio reta em aço inox 304 p/ portadores de necessidades especiais (NBR 9050), largura 80 cm	und	6,00	6,00		R\$ 170,28	R\$ 226,89	R\$ 1.361,34	R\$ -	6,00	R\$ 1.361,34	0,00	R\$ -	0,00%	
17.4.5	170614	IOPEs	Conjunto Barra de apoio barra de apoio lateral, formato "U", em aço inox polido 304 Ø 1.1/4" dim. comprimento médio 30 p/ lavatório, p/ portadores de necessidades especiais (NBR 9050)	und	3,00	3,00		R\$ 238,12	R\$ 317,29	R\$ 951,87	R\$ -	3,00	R\$ 951,87	0,00	R\$ -	0,00%	
17.4.6	170550	IOPEs	Reservatório de polietileno de 2000L, inclusive peça de apoio 6x16 cm, exclusive flanges e torneira de bóia	und	2,00	2,00		R\$ 1.669,94	R\$ 2.225,19	R\$ 4.450,38	R\$ -	0,00	R\$ -	2,00	R\$ 4.450,38	100,00%	
			SUB-TOTAL 17					R\$ 72.851,37			R\$ 14.756,92		R\$ 48.536,11		R\$ 24.315,26		
18			APARELHOS ELÉTRICOS														
18.1			LUMINÁRIAS														
18.1.1	181007	IOPEs	Luminária embutir compl., corpo ch. aço pintada branca, refletor, aletas parabólicas alum.alta pureza e refletância inclusive 4 lâmpadas LED T8 9W temp. de cor 5000k - Ref.CE416AL-N - AMES, 6026 - LUMAVI OU EQUIVALENTE	und	4,00	4,00		R\$ 295,56	R\$ 393,83	R\$ 1.575,32	R\$ -	4,00	R\$ 1.575,32	0,00	R\$ -	0,00%	
18.1.2	181003	IOPEs	Luminaria embutir compl., corpo ch. aço pintada branca, refletor aletas parabólicas alum.alta pureza e refletância inclusive 2 lâmpadas LED T8 9W temp. de cor 5000k c/ 60cm - REF. CE216AL-N - AMES, 6024 - LUMAVI OU EQUIVALENTE	und	1,00	1,00		R\$ 159,97	R\$ 213,16	R\$ 213,16	R\$ -	1,00	R\$ 213,16	0,00	R\$ -	0,00%	
18.1.3	181004	IOPEs	Luminaria embutir compl., corpo ch. aço pintada branca, refletor, aletas parabólicas alum.alta pureza e refletância inclusive 2 lâmpadas LED T8 18W temp. de cor 5000k c/ 1,20m - Ref. CE232AL-N - AMES, 6025 - LUMAVI -LDEF 2X32W - LUMILUZ OU EQUIVALENTE	und	38,00	38,00		R\$ 215,20	R\$ 286,75	R\$ 10.896,50	R\$ -	38,00	R\$ 10.896,50	0,00	R\$ -	0,00%	
18.1.4	SESA1740	Próprio	Luminaria embutir compl., corpo ch. aço pintada branca, refletor, aletas parabólicas alum.alta pureza e refletância inclusive 2 lâmpadas LED T8 9/10W c/ 60cm - Ref. Lumicenter ou equivalente	und	18,00	18,00		R\$ 159,97	R\$ 213,16	R\$ 3.836,88	R\$ -	18,00	R\$ 3.836,88	0,00	R\$ -	0,00%	
18.1.5	SESA1741	Próprio	Luminaria embutir compl., corpo ch. aço pintada branca, refletor, aletas parabólicas alum.alta pureza e refletância, inclusive 2 lâmpadas LED 18/20W c/1,20m, referência Lumicenter ou equivalente	und	11,00	11,00		R\$ 223,24	R\$ 297,46	R\$ 3.272,06	R\$ -	11,00	R\$ 3.272,06	0,00	R\$ -	0,00%	
18.1.6	SESA1318	Próprio	LUMINÁRIA ARANDELA TIPO TARTARUGA, COM GRADE, DE SOBREPOR, COM 1 LÂMPADA LED DE 10/15 W	und	22,00	1,00	21,00	R\$ 128,11	R\$ 170,70	R\$ 3.755,40	R\$ -	22,00	R\$ 3.755,40	0,00	R\$ -	0,00%	
18.2			INTERRUPTORES														
18.2.1	180201	IOPEs	Tomada padrão brasileiro linha branca, NBR 14136 2 polos + terra 10A/250V, com placa 4x2"	und	75,00	75,00		R\$ 39,34	R\$ 52,42	R\$ 3.931,50	R\$ -	75,00	R\$ 3.931,50	0,00	R\$ -	0,00%	
18.2.2	180202	IOPEs	Tomada padrão brasileiro linha branca, NBR 14136 2 polos + terra 20A/250V, com placa 4x2"	und	3,00	3,00		R\$ 46,47	R\$ 61,92	R\$ 185,76	R\$ -	3,00	R\$ 185,76	0,00	R\$ -	0,00%	
18.2.3	SESA1732	Próprio	Tomada dupla padrão brasileiro linha branca, NBR 14136 2 polos + terra 10A/250V, com placa 4x2"	und	11,00	11,00		R\$ 51,56	R\$ 68,70	R\$ 755,70	R\$ -	11,00	R\$ 755,70	0,00	R\$ -	0,00%	
18.2.4	180204	IOPEs	Interruptor de uma tecla simples 10A/250V, com placa 4x2"	und	37,00	32,00	5,00	R\$ 34,18	R\$ 45,54	R\$ 1.684,98	R\$ -	37,00	R\$ 1.684,98	0,00	R\$ -	0,00%	
18.2.5	180206	IOPEs	Interruptor de uma tecla paralelo 10A/250V, com placa 4x2"	und	4,00	4,00		R\$ 42,92	R\$ 57,19	R\$ 228,76	R\$ -	4,00	R\$ 228,76	0,00	R\$ -	0,00%	
18.2.6	91981	SINAPI	INTERRUPTOR BIPOLAR (1 MÓDULO), 10A/250V, INCLUINDO SUPORTE E PLACA - FORNECIMENTO E INSTALAÇÃO. AF_09/2017	UN	1,00	1,00		R\$ 54,28	R\$ 72,32	R\$ 72,32	R\$ -	1,00	R\$ 72,32	0,00	R\$ -	0,00%	
18.2.7	SESA1735	Próprio	PLACA/TAMPA CEGA OU COM 1 FURO, EM PVC, 4 X 2"	und	34,00	34,00		R\$ 4,79	R\$ 6,38	R\$ 216,92	R\$ -	34,00	R\$ 216,92	0,00	R\$ -	0,00%	
18.2.8	SESA1752	Próprio	Tomada dupla padrão brasileiro linha branca, NBR 14136 2 polos + terra 10A/250V, com placa 4x4"	und	2,00	2,00		R\$ 67,63	R\$ 90,11	R\$ 180,22	R\$ -	2,00	R\$ 180,22	0,00	R\$ -	0,00%	
			SUB-TOTAL 18					R\$ 30.805,48			R\$ -		R\$ 30.805,48		R\$ -		
19			PINTURA														
19.1			SOBRE PAREDES E FORROS														
19.1.1	190106	IOPEs	Pintura com tinta acrílica, marcas de referência Suvnilil, Coral ou Metalatex, inclusive selador acrílico, em paredes e forros, a três demãos	m²	2285,82	1975,73	310,09	R\$ 25,96	R\$ 34,59	R\$ 79.066,51	R\$ -	2285,82	R\$ 79.066,51	0,00	R\$ -	0,00%	
19.2			SOBRE MADEIRA														
19.2.1	190301	IOPEs	Emassar e pintar as madeiras com duas demãos de massa e base de referência Suvnilil, Coral ou Metalatex	m²	3400,37	3003,60	396,77	R\$ 100,34	R\$ 100,34	R\$ 400,54	R\$ 200,41	R\$ 200,41	R\$ 200,41	0,00	R\$ -	0,00%	

Autenticar documento em <https://gaconceiva.prefeiturasempapel.com.br/autenticidade>

Documento assinado digitalmente conforme art. 4º, Lei 14.063/2020.



BOLETIM DE MEDIÇÃO - 13ª MEDIÇÃO

BDI
15,57%
33,25%CONTRATO: 14/2024
TABELA DE REFERÊNCIA:
DATA-BASE: MAI/23

ITEM	CÓDIGO	ORGÃO	DESCRIÇÃO SERVIÇO	UNIDADE	QUANTIDADE			CUSTO (R\$)			13ª MEDIÇÃO		SALDO REMANESCENTE		ACUMULADO		EXECUTADO
											01/10/2025 a 31/10/2025	QUANTIDADE	VALOR	QUANTIDADE	VALOR		
19.2.2	190302	IOPEs	Pintura com tinta esmalte sintético, marcas de referência Suvinil, Coral ou Metalatex, inclusive fundo branco nivelador, em madeira, a duas demãos	m²	150,26	143,64	6,62	R\$ 44,97	R\$ 59,92	R\$ 9.003,58	R\$ -	150,26	R\$ 9.003,58	0,00	R\$ -	0,00%	
SUB-TOTAL 19										R\$ 97.955,70	R\$ -	R\$ 97.955,70	R\$ -				
SERVIÇOS COMPLEMENTARES																	
20.1	200401	IOPEs	Limpeza geral da obra (edificação)	m²	564,72	564,72		R\$ 11,81	R\$ 15,73	R\$ 8.883,05	R\$ -	564,72	R\$ 8.883,05	0,00	R\$ -	0,00%	
20.2	200576	IOPEs	Placa para inauguração de obra em alumínio polido e=4mm, dimensões 40 x 50 cm, gravação em baixo relevo, inclusive pintura e fixação	und	1,00	1,00		R\$ 647,37	R\$ 862,62	R\$ 862,62	R\$ -	1,00	R\$ 862,62	0,00	R\$ -	0,00%	
20.3	DER-ES 41240	Próprio	Passo em concreto, largura 2,00m, acabamento em ladrilho hidráulico podotátil (L=0,40m)	m²	41,37	41,37		R\$ 94,71	R\$ 126,20	R\$ 5.220,89	R\$ -	41,37	R\$ 5.220,89	0,00	R\$ -	0,00%	
20.4	200326	IOPEs	Fornecimento e plantio de grama em placas tipo esmeralda, inclusive fornecimento de terra vegetal	m²	103,16	103,16		R\$ 31,13	R\$ 41,48	R\$ 4.279,08	R\$ -	103,16	R\$ 4.279,08	0,00	R\$ -	0,00%	
20.5	200202	IOPEs	Meio-fio de concreto pré-moldado com dimensões de 15x12x30x100 cm, rejuntados com argamassa de cimento e areia no traço 1:3	m	15,00	15,00		R\$ 61,62	R\$ 82,10	R\$ 1.231,50	R\$ -	15,00	R\$ 1.231,50	0,00	R\$ -	0,00%	
SUB-TOTAL 20										R\$ 20.477,14	R\$ -	R\$ 20.477,14	R\$ -				
MURO DE ARRIMO																	
21.1	200108	IOPEs	Muro de arrimo de concreto ciclópico com aterro na parte posterior, inclusive forma de madeira e dreno de brita	m³	149,17	32,50	116,67	R\$ 1.086,30	R\$ 1.447,49	R\$ 215.922,08	R\$ -	0,00	R\$ -	149,17	R\$ 215.922,08	100,00%	
21.2	030103	IOPEs	Escavação mecânica em material de 1ª categoria	m³	235,56	50,70	184,86	R\$ 15,73	R\$ 20,96	R\$ 4.937,34	R\$ -	0,00	R\$ -	235,56	R\$ 4.937,34	100,00%	
21.3	83722	SINAPI	VALETA PROT DE CORTE TRAPEZOIDAL 0,80X2,00X0,60M ESP=0,08 CONCR SIMPLES INCL ESCAVACAO MEC ACERTO MANUAL TERRENO FORNEC MAT E REJUNTAMENTO	M	33,00	13,00	20,00	R\$ 326,85	R\$ 435,52	R\$ 14.372,16	R\$ -	0,00	R\$ -	33,00	R\$ 14.372,16	100,00%	
21.4	140902	IOPEs	Tubos de concreto simples PS1, diâmetro 300 mm, com rejuntamento de argamassa de cimento, cal hidratada e areia no traço 1:2:6, incluindo escavação e berço, conforme normas e especificações.	m	30,00	30,00		R\$ 159,58	R\$ 212,64	R\$ 6.379,20	R\$ -	0,00	R\$ -	30,00	R\$ 6.379,20	100,00%	
21.5	151002	IOPEs	Caixa de passagem de alvenaria de blocos cerâmicos 10 furos 10x20x20cm dimensões de 50x50x50cm, com revestimento interno em chapisco e reboco, tampa de concreto esp.5cm e lastro de brita 5 cm	und	2,00	2,00		R\$ 298,94	R\$ 398,33	R\$ 796,66	R\$ -	0,00	R\$ -	2,00	R\$ 796,66	100,00%	
21.6	030101	IOPEs	Escavação manual em material de 1ª categoria, até 1,50 m de profundidade	m³	16,90	16,90		R\$ 54,86	R\$ 73,10	R\$ 1.235,39	R\$ -	0,00	R\$ -	16,90	R\$ 1.235,39	100,00%	
SUB-TOTAL 21										R\$ 243.642,83	R\$ -	R\$ -	R\$ 243.642,83				
ITENS NOVOS																	
SERVIÇOS PRELIMINARES																	
22.1.1	30208	IOPEs	Aterro manual para regularização do terreno em argila, inclusive adensamento manual e fornecimento do material (máximo de 100m3)	m³	116,64		116,64	R\$ 189,61	R\$ 22.116,11	R\$ -	0,00	R\$ -	116,64	R\$ 22.116,11	100,00%		
22.1.2	150702	IOPEs	Envelopamento de concreto simples com consumo mínimo de cimento de 250kg/m3, inclusive escavação para tubulações de esgoto, de 25 x 30 cm	m³	85,75		85,75	R\$ 88,57	R\$ 7.594,88	R\$ -	0,00	R\$ -	85,75	R\$ 7.594,88	100,00%		
22.1.3	97087	SINAPI	CAMADA SEPARADORA PARA EXECUÇÃO DE RADIER, PISO DE CONCRETO OU LAJE SOBRE SOLO, EM LONA PLÁSTICA	M	396,12		396,12	R\$ 2,87	R\$ 1.136,86	R\$ -	0,00	R\$ -	396,12	R\$ 1.136,86	100,00%		
INCÊNDIO																	
22.2.1	160613	IOPEs	Ponto para iluminação de emergência completo, inclusive bloco autônomo de iluminação 2x9W com tomada universal	und	4,00		4,00	R\$ 292,48	R\$ 1.169,92	R\$ -	4,00	R\$ 1.169,92	0,00	R\$ -	0,00%		
22.2.2	160663	IOPEs	Fornecimento e instalação de Bateria selada 12V - 60 AH, para centrais de alarme / iluminação de emergência	und	4,00		4,00	R\$ 768,92	R\$ 3.075,68	R\$ -	4,00	R\$ 3.075,68	0,00	R\$ -	0,00%		
22.2.3	160605	IOPEs	Extintor de incêndio portátil de pó químico ABC com capacidade 2A-20B:C (6 kg), inclusive suporte para fixação, EXCLUSIVE placa sinalizadora em PVC fotoluminescente	und	4,00		4,00	R\$ 291,20	R\$ 1.164,80	R\$ -	4,00	R\$ 1.164,80	0,00	R\$ -	0,00%		
22.2.4	160612	IOPEs	Placa de sinalização de segurança CODIGO 14 - 315/158(NBR 13.434); CÓDIGO S3(NT 14/2010-ES) ("SAIDA DE EMERGÊNCIA" - seta vertical)	und	13,00		13,00	R\$ 35,13	R\$ 456,69	R\$ -	13,00	R\$ 456,69	0,00	R\$ -	0,00%		
TELHADO SUSPENSO PARA APOIO DAS PLACAS FOTOVOLTAICAS																	
22.3.1	200738	IOPEs	Estrut. metálica p/ quadra poliesp. coberta constituída por perfis formados a frio, aço estrutural ASTM A-570 G33 (terças) ASTM A-36 (demais perfis) c/ o sistema de trat. e pint conf descrito em notas da planilha	kg	1125,57		1125,57	R\$ 48,95	R\$ 55.096,65	R\$ -	0,00	R\$ -	1125,57	R\$ 55.096,65	100,00%		
22.3.2	151513	IOPEs	Parafuso de máquina de ferro galvanizado diâmetro 16mm	unid	40,00		40,00	R\$ 30,02	R\$ 1.200,80	R\$ -	0,00	R\$ -	40,00	R\$ 1.200,80	100,00%		
22.3.3	90206	IOPEs	Cobertura nova de telhas de alumínio trapezoidal, H = 8 cm, esp. 0,5mm, inclusive acessórios de fixação	m²	114,61		114,61	R\$ 129,29	R\$ 14.817,93	R\$ -	0,00	R\$ -	114,61	R\$ 14.817,93	100,00%		
22.3.4	90302	IOPEs	Rufo de chapa de alumínio esp. 0,5mm, largura de 30cm	m	31,36		31,36	R\$ 50,45	R\$ 1.582,11	R\$ -	0,00	R\$ -	31,36	R\$ 1.582,11	100,00%		
INSTALAÇÕES HIDROSSANITÁRIAS/ DRENAGEM/ CLIMATIZAÇÃO																	
22.4.1	140701	IOPEs	Ponto de água fria (lavatório, tanque, pia de cozinha, etc...)	pt	40,00		40,00	R\$ 144,23	R\$ 5.769,20	R\$ -	0,00	R\$ -	40,00	R\$ 5.769,20	100,00%		
22.4.2	170309	IOPEs	Torneira para jardim de 3/4" marcas de referência Fabrimar, Deca ou Docol	und	3,00		3,00	R\$ 148,68	R\$ 446,04	R\$ -	3,00	R\$ 446,04	0,00	R\$ -	0,00%		
22.4.3	170306	IOPEs	Torneira para tanque, marcas de referência Fabrimar, Deca ou Docol	und	2,00		2,00	R\$ 233,17	R\$ 466,34	R\$ -	2,00	R\$ 466,34	0,00	R\$ -	0,00%		
22.4.4	150633	IOPEs	Caixa de passagem para Split	pc	21,00		21,00	R\$ 141,25	R\$ 2.966,25	R\$ -	0,00	R\$ -	21,00	R\$ 2.966,25	100,00%		
22.4.5	90312	IOPEs	Calha em chapa galvanizada com largura de 40 cm	m	49,86		49,86	R\$ 310,28	R\$ 15.470,56	R\$ -	0,00	R\$ -	49,86	R\$ 15.470,56	100,00%		
22.4.6	140705	IOPEs	Ponto para esgoto primário (vaso sanitário)	PÇ	5,00		5,00	R\$ 180,15	R\$ 900,75	R\$ -	0,00	R\$ -	5,00	R\$ 900,75	100,00%		
22.4.7	140706	IOPEs	Ponto para esgoto secundário (pia, lavatório, mictório, tanque, bidê, etc...)	PÇ	29,00		29,00	R\$ 131,61	R\$ 3.816,69	R\$ -	0,00	R\$ -	29,00	R\$ 3.816,69	100,00%		
INSTALAÇÕES ELÉTRICAS/ CABEAMENTO/ ALARME/ CFTV																	
22.5.1	190603	IOPEs	Espelho com furo para caixa estampada 4 x 4"	und	21,00		21,00	R\$ 27,94	R\$ 586,74	R\$ -	21,00	R\$ 586,74	0,00	R\$ -	0,00%		
22.5.2	151334	IOPEs	Disjuntor Compacto em caixa moldada tripolar 200 A, 50KA 220/240V / 25KA 380/415V 20KA/440V (NBR IEC 60947-2), Ref. Siemens, GE, Schneider ou equivalente	und	2,00		2,00	R\$ 696,02	R\$ 1.392,04	R\$ -	2,00	R\$ 1.392,04	0,00	R\$ -	0,00%		
22.5.3	160864	IOPEs	Switch 24 portas RJ-45 10/100 + 2 10/100/1000, inclusive fixação em Rack 19"	und	1,00		1,00	R\$ 1.733,20	R\$ 1.733,20	R\$ -	1,00	R\$ 1.733,20	0,00	R\$ -	0,00%		
ACABAMENTOS																	
22.6.1	190603	IOPEs	Pintura com tinta esmalte sintético, marcas de referência Novacor, Coral ou Suvinil, a duas demãos	m²	48,54		48,54	R\$ 391,57	R\$ 19.006,81	R\$ -	48,54	R\$ 19.006,81	0,00	R\$ -	0,00%		
22.6.2	101092	SINAPI	PISO EM CALÇADAS OU PISOS EXTERNOS	m²	48,54		48,54	R\$ 391,57	R\$ 19.006,81	R\$ -	48,54	R\$ 19.006,81	0,00	R\$ -	0,00%		

Autenticar documento em <https://gaoneiva.prefeiturasempapel.com.br/autenticidade>

com o identificador 3100340037003300300031003A00540052004100, Documento assinado digitalmente conforme art. 4º, II da Lei 14.063/2020.



BOLETIM DE MEDIÇÃO - 13ª MEDIÇÃO

ITEM	CÓDIGO	ORGÃO	DESCRIÇÃO SERVIÇO	UNIDADE	QUANTIDADE		CUSTO (R\$)		13ª MEDIÇÃO		SALDO REMANESCENTE		ACUMULADO		EXECUTADO	
									01/10/2025 a 31/10/2025	QUANTIDADE	VALOR	QUANTIDADE	VALOR			
<div style="display: flex; justify-content: space-between; align-items: center;">  <div style="text-align: center;"> BDI 15.57% 33.25% </div> <div style="text-align: right;"> CONTRATO: 14/2024 TABELA DE REFERÊNCIA: DATA-BASE: MAI/23 </div> </div>																
22.7			MURO DE DIVISA													
22.7.1	200124	IOPES	Muro de alvenaria de blocos cerâmicos 10x20x20cm, c/ pilares a cada 2 m, esp. 10cm e h=2.5m, revestido com chapisco, reboco e pintura acrílica a 2 demãos, incl. pilares, cintas e sapatas, empregando arg. cimento cal e areia	m	39,60	39,60	R\$ 1.215,88	R\$ 48.148,85	R\$ -	0,00	R\$ -	39,60	R\$ 48.148,85	100,00%		
22.8			Sistema de energia solar fotovoltaica													
22.8.1	150307	IOPES	Quadro de distribuição de energia, de embutir, com 18 divisões modulares, com barramento	PÇ	1,00	1,00	R\$ 696,83	R\$ 696,83	R\$ -	0,00	R\$ -	1,00	R\$ 696,83	100,00%		
22.8.2	150634	IOPES	Caixa de passagem 300x300x120mm, chapa 18, com tampa parafusada	PÇ	4,00	4,00	R\$ 191,99	R\$ 767,96	R\$ -	0,00	R\$ -	4,00	R\$ 767,96	100,00%		
22.8.3	150807	IOPES	Canaleta sistema X da Pial ou equivalente, inclusive conexões	m	4,00	4,00	R\$ 20,27	R\$ 81,08	R\$ -	0,00	R\$ -	4,00	R\$ 81,08	100,00%		
22.8.4	150880	IOPES	Suporte de fixação de eletroduto no teto, através de fita metálica perfurada (Walsiwa) ou equiv (1,30m), cursor (1 und), h=60cm, suporte "Y" (1 und), parafuso e bucha S8 (1 und)	und	9,00	9,00	R\$ 41,68	R\$ 375,12	R\$ -	0,00	R\$ -	9,00	R\$ 375,12	100,00%		
22.8.5	151127	IOPES	Eletroduto de PVC rígido roscável, diâm. 1" (32mm), inclusive conexões	m	37,50	37,50	R\$ 32,35	R\$ 1.213,13	R\$ -	0,00	R\$ -	37,50	R\$ 1.213,13	100,00%		
22.8.6	151130	IOPES	Eletroduto de PVC rígido roscável, diâm. 2" (60mm), inclusive conexões	m	68,00	68,00	R\$ 57,47	R\$ 3.907,96	R\$ -	0,00	R\$ -	68,00	R\$ 3.907,96	100,00%		
22.8.7	151310	IOPES	Mini-Disjuntor tripolar 40 A, curva C - 5KA 220/127VCA (NBR IEC 60947-2), Ref. Siemens, GE, Schneider ou equivalente	PÇ	1,00	1,00	R\$ 144,08	R\$ 144,08	R\$ -	0,00	R\$ -	1,00	R\$ 144,08	100,00%		
22.8.8	151331	IOPES	Mini-Disjuntor tripolar 80 A, curva C - 5KA 240VCA (NBR IEC 60947-2), Ref. Siemens, GE, Schneider ou equivalente	PÇ	1,00	1,00	R\$ 241,77	R\$ 241,77	R\$ -	0,00	R\$ -	1,00	R\$ 241,77	100,00%		
22.8.9	151332	IOPES	Mini-Disjuntor tripolar 125 A, curva C - 20KA 240VCA (NBR IEC 60947-2), Ref. Siemens, GE, Schneider ou equivalente	PÇ	1,00	1,00	R\$ 579,64	R\$ 579,64	R\$ -	0,00	R\$ -	1,00	R\$ 579,64	100,00%		
22.8.10	SESA 1739		DISPOSITIVO DPS CLASSE I/II, MONOPOLAR, TENSÃO MÁXIMA DE 175 V, CORRENTE MÁXIMA DE 90 KA	PÇ	4,00	4,00	R\$ 325,39	R\$ 1.301,56	R\$ -	0,00	R\$ -	4,00	R\$ 1.301,56	100,00%		
22.8.11	151404	IOPES	Fio ou cabo de cobre termoplástico, com isolamento para 750V, seção de 6,0 mm²	m	322,50	322,50	R\$ 15,92	R\$ 5.134,20	R\$ -	0,00	R\$ -	322,50	R\$ 5.134,20	100,00%		
22.8.12	151420	IOPES	Cabo de cobre termoplástico (PVC) flexível isolado 0,6/1kV, anti-chama 90°C HEPR - 10,0 mm²	m	8,00	8,00	R\$ 24,55	R\$ 196,40	R\$ -	0,00	R\$ -	8,00	R\$ 196,40	100,00%		
22.8.13	151421	IOPES	Cabo de cobre termoplástico (PVC) flexível isolado 0,6/1kV, anti-chama 90°C HEPR - 16,0 mm²	m	26,00	26,00	R\$ 34,41	R\$ 894,66	R\$ -	0,00	R\$ -	26,00	R\$ 894,66	100,00%		
22.8.14	151422	IOPES	Cabo de cobre termoplástico (PVC) flexível isolado 0,6/1kV, anti-chama 90°C HEPR - 25,0 mm²	m	8,00	8,00	R\$ 52,69	R\$ 421,52	R\$ -	0,00	R\$ -	8,00	R\$ 421,52	100,00%		
22.8.15	151423	IOPES	Cabo de cobre termoplástico (PVC) flexível isolado 0,6/1kV, anti-chama 90°C HEPR - 35,0 mm²	m	78,00	78,00	R\$ 66,19	R\$ 5.162,82	R\$ -	0,00	R\$ -	78,00	R\$ 5.162,82	100,00%		
22.9			OUTROS													
22.9.1	170510	IOPES	Bebedouro de aço inox, marcas de referência Fisher, Metalpress ou Mekal, inclusive válvula, sifão cromado e torneiras, exclusiva alvenaria, dim. 0.45x2.75 m, conforme detalhe em projeto	PÇ	1,00	1,00	R\$ 7.137,24	R\$ 7.137,24	R\$ -	1,00	R\$ 7.137,24	0,00	R\$ -	0,00%		
22.9.2	-	comp	GUARDA CORPO EM INOX	vb	1,00	1,00	R\$ 44.205,00	R\$ 44.205,00	R\$ -	1,00	R\$ 44.205,00	0,00	R\$ -	0,00%		
SUB-TOTAL 22																
TOTAL																
							R\$ 3.302.845,11	R\$ 113.469,36	R\$ 733.142,34	R\$ 2.569.702,77						



Autenticar documento em <https://joaoneiva.prefeituraspapel.com.br/autenticidade>
com o identificador 3100340037003300300031003A00540052004100, Documento assinado digitalmente conforme art. 4º, II da Lei 14.063/2020.

BOLETIM DE MEDIÇÃO - 13ª MEDIÇÃO

PREFEITURA MUNICIPAL DE JOÃO NEIVA

ITEM	DESCRIÇÃO SERVIÇO	UNIDADE	Qty	C (m)	L (m)	H (m)	A(m2)	V(m3)	QUANT. DO SERVIÇO	L. SOCIAIS:	157,27%	TABELA DE REFERÊNCIA: DER/ES
										BDI:	33,25%	DATA-BASE: MAI/2023
<div style="display: flex; justify-content: space-between; align-items: center;"> <div style="text-align: center;"> MEMÓRIA DE CÁLCULO OBRA: Construção de Unidade de Saúde Básica de Demétrio Ribeiro LOCAL: JOAO NEIVA-ES </div> </div>												
5 PAREDES E PAINÉIS												
5.2 PLACAS E DIVISÓRIAS												
5.2.1	Divisória de granito com 3 cm de espessura, assentada com argamassa de cimento e areia no traço 1:3, na cor cinza	m²	Qty	C (m)	L (m)	H (m)	A(m2)	V(m3)	QUANT. DO SERVIÇO			
13ª med.	CONSULTÓRIO ODONTOLÓGICO						5,06		5,06			
									Total			5,06
6 ESQUADRIAS DE MADEIRA												
6.4	Porta madeira de lei tipo angelim pedra ou equiv., esp. 30, sarrafeada com enchimento, p/pintura, inclusive barra fixa em chapa de aço inox 40x20 cm, barra antipânico, alizares, dobradiças e fechadura tipo ext. em latão cromado LaFonte ou equiv., INCLUSIVE marco , dimensões: 1.60 x 2.10 m (duas folhas)	pç	Qty	C (m)	L (m)	H (m)	A(m2)	V(m3)	QUANT. DO SERVIÇO			
12ª med.	1 marco 160x210cm da porta da garagem		1,00		1,60	2,10			0,50			
13ª med.	1 marco 160x210cm da porta de entrada		1,00		1,60	2,10			0,00			
									Total			0,50
9 COBERTURA												
9.3	Estrutura de madeira de lei tipo Paraju, peroba mica, angelim pedra ou equivalente para telhado de telha cerâmica tipo capa e canal, com pontalotes, terças, caibros e ripas, inclusive tratamento com cupinicida, exclusive telhas	m²	Qty	C (m)	L (m)	H (m)	A(m2)	V(m3)	QUANT. DO SERVIÇO			
13ª med.	AGUA 1			19,33	1,20		23,20		23,20			
13ª med.	AGUA 2			3,95	4,25		16,79		16,79			
13ª med.	AGUA 3			3,90	1,80		7,02		7,02			
									Total			47,00
9.7 Cumeeira para cobertura em telha cerâmica tipo capa e canal												
13ª med.	TELHADO COLONIAL DA FACHADA FRONTAL	m	Qty	C (m)	L (m)	H (m)	A(m2)	V(m3)	QUANT. DO SERVIÇO			
									Total			46,94
11 TETOS E FORROS												
11.1	Chapisco com argamassa de cimento e areia média ou grossa lavada no traço 1:3, espessura 5 mm	m²	Qty	C (m)	L (m)	H (m)	A(m2)	V(m3)	QUANT. DO SERVIÇO			
13ª med.	BANHEIRO FUNCIONÁRIO 1			3,50	1,60		5,60		5,60			
13ª med.	BANHEIRO FUNCIONÁRIO 2			3,50	1,55		5,43		5,43			
13ª med.	ATIVIDADES COLETIVAS / ACS			3,50	5,80		20,30		20,30			
13ª med.	ADMINISTRAÇÃO			3,50	2,30		8,05		8,05			
13ª med.	INALAÇÃO 1			1,67	1,65		2,76		2,76			
13ª med.	ÁREA TÉCNICA - GASES			1,68	1,65		2,77		2,77			
13ª med.	IMUNIZAÇÃO			3,50	2,50		8,75		8,75			
13ª med.	COLETA E OBSERVAÇÃO			3,50	2,50		8,75		8,75			
13ª med.	CURATIVOS			3,50	2,50		8,75		8,75			
13ª med.	CIRCULAÇÃO			13,20	1,10		14,52		14,52			
13ª med.	RESÍDUOS SÓLIDOS			1,45	1,30		1,89		1,89			
13ª med.	RESÍDUOS			1,45	1,30		1,89		1,89			
13ª med.	RESÍDUOS CONTAMINADOS			1,45	1,20		1,74		1,74			
13ª med.	ALMOXARIFADO			1,70	2,35		4,00		4,00			
13ª med.	ÁREA TÉCNICA			1,70	1,60		2,72		2,72			
13ª med.	ESTERILIZAÇÃO / ESTOCAGEM DE MATERIAL LIMPO			3,00	2,35		7,05		7,05			
13ª med.	SALA DE L.A. E A.M. DESCONTAMINAÇÃO						4,80		4,80			



Autenticar documento em <https://joaoneiva.prefeiturasempapel.com.br/autenticidade> com o identificador 3100340037003300300031003A00540052004100, Documento assinado digitalmente conforme art. 4º, II da Lei 14.063/2020.

BOLETIM DE MEDIÇÃO - 13ª MEDIÇÃO

PREFEITURA MUNICIPAL DE JOÃO NEIVA

ITEM	DESCRIÇÃO SERVIÇO	UNIDADE	Qty	C (m)	L (m)	H (m)	A(m2)	V(m3)	QUANT. DO SERVIÇO
MEMÓRIA DE CÁLCULO									
OBRA: Construção de Unidade de Saúde Básica de Demétrio Ribeiro							157,27%		
LOCAL: JOAO NEIVA-ES							33,25%		
								DATA-BASE: MAI/2023	
13ª med.	DML			2,35	1,00		2,35		2,35
13ª med.	COPA			2,35	4,10		9,64		9,64
13ª med.	PNE 1			1,60	2,55		4,08		4,08
13ª med.	PNE 2			1,60	2,55		4,08		4,08
13ª med.	INALAÇÃO 2			1,50	3,00		4,50		4,50
13ª med.	TRIAGEM			2,45	3,00		7,35		7,35
13ª med.	RECEPÇÃO E ESPERA						78,36		78,36
13ª med.	CONSULTÓRIO COM BANHEIRO			3,95	4,05		12,20		12,20
13ª med.	BANHEIRO CONSULTÓRIO			1,80	1,80		3,24		3,24
13ª med.	CONSULTÓRIO INDIFERENCIADO 1			3,95	3,00		11,85		11,85
13ª med.	CONSULTÓRIO INDIFERENCIADO 2			3,95	2,80		11,06		11,06
13ª med.	CONSULTÓRIO ODONTOLÓGICO 2 EQUIPES			3,95	5,45		21,53		21,53
13ª med.	FARMÁCIA			3,95	3,86		15,25		15,25
13ª med.	ESCADA			5,20	1,50		7,80		7,80
13ª med.	ABRIGO			1,60	1,70		2,72		2,72
Total									305,74
11.2	Forro de gesso acabamento tipo liso	m²	Qty	C (m)	L (m)	H (m)	A(m2)	V(m3)	QUANT. DO SERVIÇO
13ª med.	BANHEIRO FUNCIONÁRIO 1			3,50	1,60		5,60		5,60
13ª med.	BANHEIRO FUNCIONÁRIO 2			3,50	1,55		5,43		5,43
13ª med.	ATIVIDADES COLETIVAS / ACS			3,50	5,80		20,30		20,30
13ª med.	ADMINISTRAÇÃO			3,50	2,30		8,05		8,05
13ª med.	INALAÇÃO 1			1,67	1,65		2,76		2,76
13ª med.	ÁREA TÉCNICA - GASES			1,68	1,65		2,77		2,77
13ª med.	IMUNIZAÇÃO			3,50	2,50		8,75		8,75
13ª med.	COLETA E OBSERVAÇÃO			3,50	2,50		8,75		8,75
13ª med.	CURATIVOS			3,50	2,50		8,75		8,75
13ª med.	CIRCULAÇÃO			13,20	1,10		14,52		14,52
13ª med.	RESÍDUOS SÓLIDOS			1,45	1,30		1,89		1,89
13ª med.	RESÍDUOS			1,45	1,30		1,89		1,89
13ª med.	RESÍDUOS CONTAMINADOS			1,45	1,20		1,74		1,74
13ª med.	ALMOXARIFADO			1,70	2,35		4,00		4,00
13ª med.	ÁREA TÉCNICA			1,70	1,60		2,72		2,72
13ª med.	ESTERILIZAÇÃO / ESTOCAGEM DE MATERIAL LIMPO			3,00	2,35		7,05		7,05
13ª med.	SALA DE LAVAGEM E DESCONTAMINAÇÃO			3,00	1,60		4,80		4,80
13ª med.	DML			2,35	1,00		2,35		2,35
13ª med.	COPA			2,35	4,10		9,64		9,64
13ª med.	PNE 1			1,60	2,55		4,08		4,08
13ª med.	PNE 2			1,60	2,55		4,08		4,08
13ª med.	INALAÇÃO 2			1,50	3,00		4,50		4,50
13ª med.	TRIAGEM			2,45	3,00		7,35		7,35
13ª med.	RECEPÇÃO E ESPERA						78,36		78,36
13ª med.	CONSULTÓRIO COM BANHEIRO			3,95	4,05		12,20		12,20
13ª med.	BANHEIRO CONSULTÓRIO			1,80	1,80		3,24		3,24
13ª med.	CONSULTÓRIO INDIFERENCIADO 1			3,95	3,00		11,85		11,85
13ª med.	CONSULTÓRIO INDIFERENCIADO 2			3,95	2,80		11,06		11,06
13ª med.	CONSULTÓRIO ODONTOLÓGICO 2 EQUIPES			3,95	5,45		21,53		21,53
13ª med.	FARMÁCIA			3,95	3,86		15,25		15,25
13ª med.	ESCADA			5,20	1,50		7,80		7,80
13ª med.	ABRIGO			1,60	1,70		2,72		2,72
Total									305,74



Autenticar documento em <https://joaoneiva.prefeituraspapel.com.br/autenticidade>
com o identificador 3100340037003300300031003A00540052004100, Documento assinado digitalmente conforme art. 4º, II da Lei 14.063/2020.

BOLETIM DE MEDIÇÃO - 13ª MEDIÇÃO

PREFEITURA MUNICIPAL DE JOÃO NEIVA

ITEM	DESCRIÇÃO SERVIÇO	UNIDADE	Qty	C (m)	L (m)	H (m)	A(m2)	V(m3)	QUANT. DO SERVIÇO	
										L. SOCIAIS:
MEMÓRIA DE CÁLCULO							157,27%			
OBRA: Construção de Unidade de Saúde Básica de Demétrio Ribeiro							BDI:	33,25%	DATA-BASE: MAI/2023	
LOCAL: JOÃO NEIVA-ES										
11.3	Emassamento de paredes e forros, com duas demãos de massa acrílica, marcas de referência Suvinil, Coral ou Metalatex	m²	Qty	C (m)	L (m)	H (m)	A(m2)	V(m3)	QUANT. DO SERVIÇO	
13ª med.	BANHEIRO FUNCIONÁRIO 1			3,50	1,60		5,60		5,60	
13ª med.	BANHEIRO FUNCIONÁRIO 2			3,50	1,55		5,43		5,43	
13ª med.	ATIVIDADES COLETIVAS / ACS			3,50	5,80		20,30		20,30	
13ª med.	ADMINISTRAÇÃO			3,50	2,30		8,05		8,05	
13ª med.	INALAÇÃO 1			1,67	1,65		2,76		2,76	
13ª med.	ÁREA TÉCNICA - GASES			1,68	1,65		2,77		2,77	
13ª med.	IMUNIZAÇÃO			3,50	2,50		8,75		8,75	
13ª med.	COLETA E OBSERVAÇÃO			3,50	2,50		8,75		8,75	
13ª med.	CURATIVOS			3,50	2,50		8,75		8,75	
13ª med.	CIRCULAÇÃO			13,20	1,10		14,52		14,52	
13ª med.	RESÍDUOS SÓLIDOS			1,45	1,30		1,89		1,89	
13ª med.	RESÍDUOS			1,45	1,30		1,89		1,89	
13ª med.	RESÍDUOS CONTAMINADOS			1,45	1,20		1,74		1,74	
13ª med.	ALMOXARIFADO			1,70	2,35		4,00		4,00	
13ª med.	ÁREA TÉCNICA			1,70	1,60		2,72		2,72	
13ª med.	ESTERILIZAÇÃO / ESTOCAGEM DE MATERIAL LIMPO			3,00	2,35		7,05		7,05	
13ª med.	SALA DE LAVAGEM E DESCONTAMINAÇÃO			3,00	1,60		4,80		4,80	
13ª med.	DML			2,35	1,00		2,35		2,35	
13ª med.	COPA			2,35	4,10		9,64		9,64	
13ª med.	PNE 1			1,60	2,55		4,08		4,08	
13ª med.	PNE 2			1,60	2,55		4,08		4,08	
13ª med.	INALAÇÃO 2			1,50	3,00		4,50		4,50	
13ª med.	TRIAGEM			2,45	3,00		7,35		7,35	
13ª med.	RECEPÇÃO E ESPERA						78,36		78,36	
13ª med.	CONSULTÓRIO COM BANHEIRO			3,95	4,05		12,20		12,20	
13ª med.	BANHEIRO CONSULTÓRIO			1,80	1,80		3,24		3,24	
13ª med.	CONSULTÓRIO INDIFERENCIADO 1			3,95	3,00		11,85		11,85	
13ª med.	CONSULTÓRIO INDIFERENCIADO 2			3,95	2,80		11,06		11,06	
13ª med.	CONSULTÓRIO ODONTOLÓGICO 2 EQUIPES			3,95	5,45		21,53		21,53	
13ª med.	FARMÁCIA			3,95	3,86		15,25		15,25	
13ª med.	ESCADA			5,20	1,50		7,80		7,80	
13ª med.	ABRIGO			1,60	1,70		2,72		2,72	
Total								305,74		
12	REVESTIMENTOS DE PAREDES									
12.3	Emassamento de paredes e forros, com duas demãos de massa acrílica, marcas de referência Suvinil, Coral ou Metalatex	m	Qty	C (m)	L (m)	H (m)	A(m2)	V(m3)	QUANT. DO SERVIÇO	
12ª med.	área de reboco + forro		40,00%				1.980,08		792,03	
13ª med.	área de reboco + forro		60,00%				1.980,08		1.188,05	
Total								1980,08		
12.4	REVESTIMENTO CERÂMICO PARA PAREDES INTERNAS COM PLACAS TIPO ESMALTADA EXTRA DE DIMENSÕES 20X20 CM APLICADAS NA ALTURA INTEIRA DAS PAREDES. AF_02/2023 PE	m	Qty	C (m)	L (m)	H (m)	A(m2)	V(m3)	QUANT. DO SERVIÇO	
13ª med.	FACHADA DA ÁREA TÉCNICA - COBERTURA				6,10	2,46	15,01		15,01	
13ª med.	FACHADA DA PLATIBANDA			15,10		1,10	16,61		16,61	
13ª med.	FACHADA - TÉRREO			22,20		3,70	82,14		82,14	
13ª med.	MEIA PAREDE - TÉRREO			3,95	0,15	0,90	7,25		7,25	
13ª med.	VIGAS APARENTES (V25 / V43)			8,05	0,15	0,30	6,04		6,04	
13ª med.	PILAR APA			3,60	0,15	0,15	3,24		3,24	



Autenticar documento em <https://joaoneiva.prefeituraempapel.com.br/autenticidade> com o identificador 3100340037003300300031003A00540052004100, Documento assinado digitalmente conforme art. 4º, II da Lei 14.063/2020.

BOLETIM DE MEDIÇÃO - 13ª MEDIÇÃO

PREFEITURA MUNICIPAL DE JOÃO NEIVA

ITEM	DESCRIÇÃO SERVIÇO	UNIDADE	Qty	C (m)	L (m)	H (m)	A(m2)	V(m3)	QUANT. DO SERVIÇO	
										Total
MEMÓRIA DE CÁLCULO										
OBRA: Construção de Unidade de Saúde Básica de Demétrio Ribeiro										
LOCAL: JOAO NEIVA-ES										
							L. SOCIAIS:	157,27%	TABELA DE REFERÊNCIA: DER/ES	
							BDI:	33,25%	DATA-BASE: MAI/2023	
17 APARELHOS HIDROSSANITÁRIOS										
17.1 LOUÇAS										
17.1.2	Cuba louça branca oval, de embutir, Mod. L37, marca de ref. Deca incl. válvula e sifão, exclusive torneira.	pç	Qty	C (m)	L (m)	H (m)	A(m2)	V(m3)	QUANT. DO SERVIÇO	
13ª med.	IMUNIZAÇÃO		1,00						1,00	
13ª med.	COLETA E OBSERVAÇÃO		1,00						1,00	
13ª med.	CURATIVOS		1,00						1,00	
13ª med.	ESTERILIZAÇÃO		1,00						1,00	
Total									4,00	
17.2 BANCADAS										
17.2.1	Bancada de granito com espessura de 2 cm	m²	Qty	C (m)	L (m)	H (m)	A(m2)	V(m3)	QUANT. DO SERVIÇO	
13ª med.	IMUNIZAÇÃO			2,40	0,60		1,44		1,44	
13ª med.	COLETA E OBSERVAÇÃO			1,40	0,60		0,84		0,84	
13ª med.	CURATIVOS			1,40	0,60		0,84		0,84	
13ª med.	ESTERILIZAÇÃO / ESTOCAGEM DE MATERIAL LIMPO			2,48	0,60		1,49		1,49	
13ª med.	ESTERILIZAÇÃO / ESTOCAGEM DE MATERIAL LIMPO			2,38	0,60		1,43		1,43	
13ª med.	SALA DE LAVAGEM E DESCONTAMINAÇÃO			1,60	0,70		1,12		1,12	
13ª med.	COPA			3,00	0,60		1,80		1,80	
13ª med.	CONSULTÓRIO ODONTOLÓGICO 2 EQUIPES			3,00	0,60		1,80		1,80	
13ª med.	RECEPÇÃO			3,80	0,80		3,04		3,04	
13ª med.	RECEPÇÃO			2,55	0,80		2,04		2,04	
Total									15,84	
17.2.2	RODABANCADA EM GRANITO CINZA ANDORINHA, ESP. 2CM, H=10,0CM, ASSENTADO COM ARGAMASSA DE CIMENTO, CAL HIDRATADA E AREIA, INCLUINDO REJUNTAMENTO COM CIMENTO BRANCO	pç	Qty	C (m)	L (m)	H (m)	A(m2)	V(m3)	QUANT. DO SERVIÇO	
13ª med.	IMUNIZAÇÃO			2,40	0,60				3,00	
13ª med.	COLETA E OBSERVAÇÃO			1,40	0,60				2,00	
13ª med.	CURATIVOS			1,40	0,60				2,00	
13ª med.	ESTERILIZAÇÃO / ESTOCAGEM DE MATERIAL LIMPO			2,48	0,60				3,08	
13ª med.	ESTERILIZAÇÃO / ESTOCAGEM DE MATERIAL LIMPO			2,38	0,60	0,60			3,58	
13ª med.	SALA DE LAVAGEM E DESCONTAMINAÇÃO			1,60	0,70	0,70			3,00	
13ª med.	COPA			3,00	0,60				3,60	
13ª med.	CONSULTÓRIO ODONTOLÓGICO 2 EQUIPES			3,00	0,60				3,60	
Total									23,86	
17.4 OUTROS APARELHOS										
17.4.1	Cuba de aço inox n° 1(dim.460x300x150)mm, marcas de referência Franke, Strake, tramontina, inclusive válvula de metal 3/2" e sifão cromado 1 x 1/2", excl. torneira	pç	Qty	C (m)	L (m)	H (m)	A(m2)	V(m3)	QUANT. DO SERVIÇO	
13ª med.	COPA		1,00						1,00	
13ª med.	CONSULTÓRIO ODONTOLÓGICO 2 EQUIPES		2,00						2,00	
Total									3,00	



Autenticar documento em <https://joaoneiva.prefeiturasempapel.com.br/autenticidade>
com o identificador 3100340037003300300031003A00540052004100, Documento assinado digitalmente conforme art. 4º, II da Lei 14.063/2020.



PREFEITURA MUNICIPAL DE JOÃO NEIVA
AV. PRESIDENTE VARGAS, Nº 157, - CENTRO – TEL: (27) 3258-4713
CEP: 29680-000 – JOAO NEIVA – ES – CNPJ: 31.776.479/0001-86

RELATÓRIO FOTOGRÁFICO

Obra: Contratação de empresa especializada na Execução de obra de construção da unidade de saúde básica de Demétrio Ribeiro, localizada no município de João Neiva/ES.

Contratada: HANGAR CONSTRUÇÕES E PRÉ MOLDADOS LTDA

Contrato: 014/2024 – *Período Medido:* 01/10/2025 a 31/10/2025



Imagem 01: estrutura de madeira





RELATÓRIO FOTOGRÁFICO

Obra: Contratação de empresa especializada na Execução de obra de construção da unidade de saúde básica de Demétrio Ribeiro, localizada no município de João Neiva/ES.

Contratada: HANGAR CONSTRUÇÕES E PRÉ MOLDADOS LTDA

Contrato: 014/2024 – *Período Medido:* 01/10/2025 a 31/10/2025



Imagem 02: Emassamento e pintura





PREFEITURA MUNICIPAL DE JOÃO NEIVA
AV. PRESIDENTE VARGAS, Nº 157, - CENTRO – TEL: (27) 3258-4713
CEP: 29680-000 – JOAO NEIVA – ES – CNPJ: 31.776.479/0001-86

RELATÓRIO FOTOGRÁFICO

Obra: Contratação de empresa especializada na Execução de obra de construção da unidade de saúde básica de Demétrio Ribeiro, localizada no município de João Neiva/ES.

Contratada: HANGAR CONSTRUÇÕES E PRÉ MOLDADOS LTDA

Contrato: 014/2024 – *Período Medido:* 01/10/2025 a 31/10/2025



Imagem 03: Emassamento e pintura





PREFEITURA MUNICIPAL DE JOÃO NEIVA
AV. PRESIDENTE VARGAS, Nº 157, - CENTRO – TEL: (27) 3258-4713
CEP: 29680-000 – JOAO NEIVA – ES – CNPJ: 31.776.479/0001-86

RELATÓRIO FOTOGRÁFICO

Obra: Contratação de empresa especializada na Execução de obra de construção da unidade de saúde básica de Demétrio Ribeiro, localizada no município de João Neiva/ES.

Contratada: HANGAR CONSTRUÇÕES E PRÉ MOLDADOS LTDA

Contrato: 014/2024 – *Período Medido:* 01/10/2025 a 31/10/2025



Imagem 04: Emassamento e pintura



Autenticar documento em <https://joaoneiva.prefeiturasempapel.com.br/autenticidade>
com o identificador 3100340037003300300031003A00540052004100, Documento assinado digitalmente
conforme art. 4º, II da Lei 14.063/2020.



PREFEITURA MUNICIPAL DE JOÃO NEIVA
AV. PRESIDENTE VARGAS, Nº 157, - CENTRO – TEL: (27) 3258-4713
CEP: 29680-000 – JOAO NEIVA – ES – CNPJ: 31.776.479/0001-86

RELATÓRIO FOTOGRÁFICO

Obra: Contratação de empresa especializada na Execução de obra de construção da unidade de saúde básica de Demétrio Ribeiro, localizada no município de João Neiva/ES.

Contratada: HANGAR CONSTRUÇÕES E PRÉ MOLDADOS LTDA

Contrato: 014/2024 – *Período Medido:* 01/10/2025 a 31/10/2025



Imagem 05: Bancadas



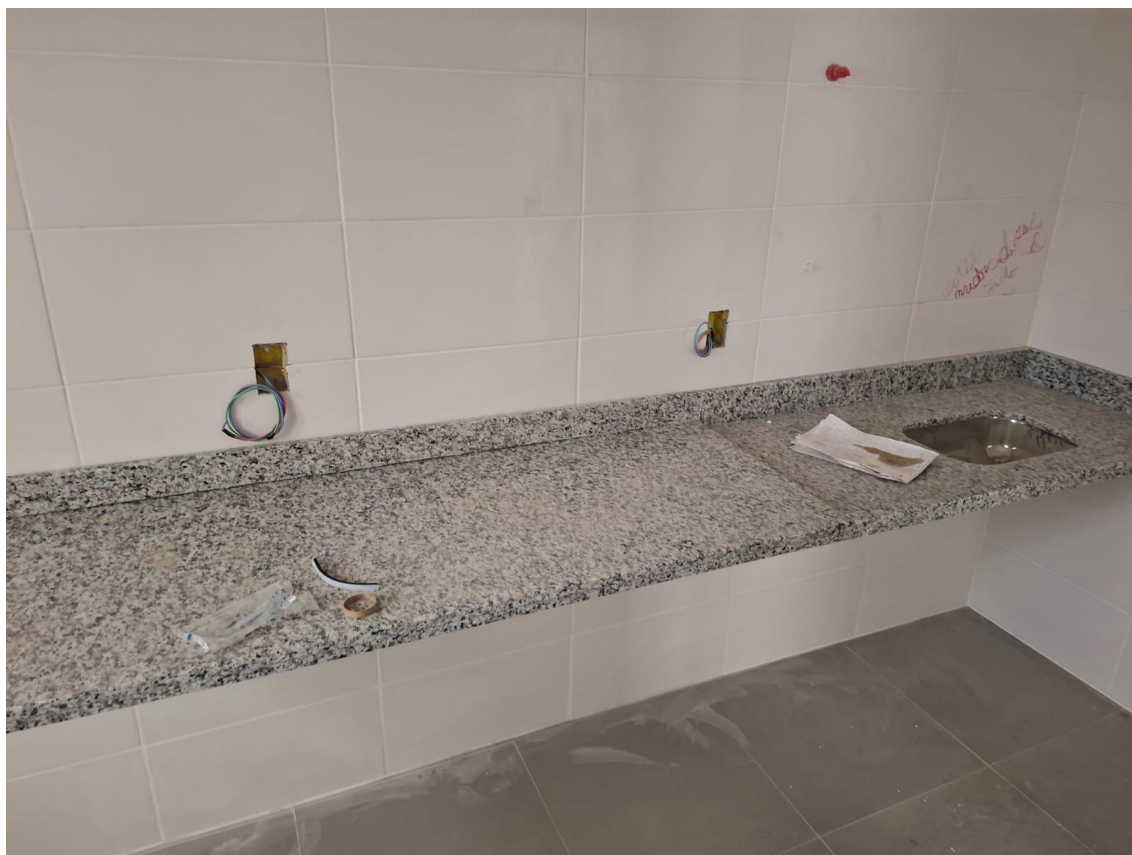

PREFEITURA MUNICIPAL DE JOÃO NEIVA
AV. PRESIDENTE VARGAS, Nº 157, - CENTRO – TEL: (27) 3258-4713
CEP: 29680-000 – JOAO NEIVA – ES – CNPJ: 31.776.479/0001-86

RELATÓRIO FOTOGRÁFICO

Obra: Contratação de empresa especializada na Execução de obra de construção da unidade de saúde básica de Demétrio Ribeiro, localizada no município de João Neiva/ES.

Contratada: HANGAR CONSTRUÇÕES E PRÉ MOLDADOS LTDA

Contrato: 014/2024 – *Período Medido:* 01/10/2025 a 31/10/2025



Imagem 06: Bancadas





PREFEITURA MUNICIPAL DE JOÃO NEIVA
AV. PRESIDENTE VARGAS, Nº 157, - CENTRO – TEL: (27) 3258-4713
CEP: 29680-000 – JOAO NEIVA – ES – CNPJ: 31.776.479/0001-86

RELATÓRIO FOTOGRÁFICO

Obra: Contratação de empresa especializada na Execução de obra de construção da unidade de saúde básica de Demétrio Ribeiro, localizada no município de João Neiva/ES.

Contratada: HANGAR CONSTRUÇÕES E PRÉ MOLDADOS LTDA

Contrato: 014/2024 – *Período Medido:* 01/10/2025 a 31/10/2025



Imagem 07: Bancadas





PREFEITURA MUNICIPAL DE JOÃO NEIVA
AV. PRESIDENTE VARGAS, Nº 157, - CENTRO – TEL: (27) 3258-4713
CEP: 29680-000 – JOAO NEIVA – ES – CNPJ: 31.776.479/0001-86

RELATÓRIO FOTOGRÁFICO

Obra: Contratação de empresa especializada na Execução de obra de construção da unidade de saúde básica de Demétrio Ribeiro, localizada no município de João Neiva/ES.

Contratada: HANGAR CONSTRUÇÕES E PRÉ MOLDADOS LTDA

Contrato: 014/2024 – *Período Medido:* 01/10/2025 a 31/10/2025



Imagem 08: forro de gesso





PREFEITURA MUNICIPAL DE JOÃO NEIVA
AV. PRESIDENTE VARGAS, Nº 157, - CENTRO – TEL: (27) 3258-4713
CEP: 29680-000 – JOAO NEIVA – ES – CNPJ: 31.776.479/0001-86

RELATÓRIO FOTOGRÁFICO

Obra: Contratação de empresa especializada na Execução de obra de construção da unidade de saúde básica de Demétrio Ribeiro, localizada no município de João Neiva/ES.

Contratada: HANGAR CONSTRUÇÕES E PRÉ MOLDADOS LTDA

Contrato: 014/2024 – *Período Medido:* 01/10/2025 a 31/10/2025



Imagem 09: Estrutura de madeira





PREFEITURA MUNICIPAL DE JOÃO NEIVA
AV. PRESIDENTE VARGAS, Nº 157, - CENTRO – TEL: (27) 3258-4713
CEP: 29680-000 – JOAO NEIVA – ES – CNPJ: 31.776.479/0001-86

RELATÓRIO FOTOGRÁFICO

Obra: Contratação de empresa especializada na Execução de obra de construção da unidade de saúde básica de Demétrio Ribeiro, localizada no município de João Neiva/ES.

Contratada: HANGAR CONSTRUÇÕES E PRÉ MOLDADOS LTDA

Contrato: 014/2024 – *Período Medido:* 01/10/2025 a 31/10/2025



Imagem 10: Bancadas

17 de dezembro de 2025

Jefter dos Santos Ladislau
Engenheiro civil
Decreto nº 7.680/2020



Autenticar documento em <https://joaoneiva.prefeiturasempapel.com.br/autenticidade>
com o identificador 3100340037003300300031003A00540052004100, Documento assinado digitalmente
conforme art. 4º, II da Lei 14.063/2020.