

BOLETIM DE MEDIÇÃO - 14ª MEDIÇÃO

PREFEITURA MUNICIPAL DE JOÃO NEIVA

ITEM	DESCRIÇÃO SERVIÇO	UNIDADE	Qnt	C (m)	L (m)	H (m)	A(m2)	V(m3)	QUANT. DO SERVIÇO
MEMÓRIA DE CÁLCULO									
OBRA: Construção de Unidade de Saúde Básica de Demétrio Ribeiro									
LOCAL: JOÃO NEIVA-ES									
							L. SOCIAIS:	157,27%	
							BDI:	33,25%	
DATA-BASE: MAI/2023									
13	PISOS INTERNOS E EXTERNOS								
13.2	SOLEIRA EM MÁRMORE, LARGURA 15 CM, ESPESSURA 2,0 CM. AF 09/2020	m	Qnt	C (m)	L (m)	H (m)	A(m2)	V(m3)	QUANT. DO SERVIÇO
14ª med.	BANHEIRO FUNCIONÁRIO 1		1	0,80					0,80
14ª med.	BANHEIRO FUNCIONÁRIO 2		1	0,80					0,80
14ª med.	ÁREA TÉCNICA - GASES		1	0,70					0,70
14ª med.	CIRCULAÇÃO		2	0,80					1,60
14ª med.	RESÍDUOS SÓLIDOS		1	0,60					0,60
14ª med.	RESÍDUOS		1	0,60					0,60
14ª med.	RESÍDUOS CONTAMINADOS		1	0,60					0,60
14ª med.	ESTERILIZAÇÃO / ESTOCAGEM DE MATERIAL LIMPO		1	0,80					0,80
14ª med.	SALA DE LAVAGEM E DESCONTAMINAÇÃO		1	0,80					0,80
14ª med.	DML		1	0,60					0,60
14ª med.	COPA		1	0,80					0,80
14ª med.	PNE 1		1	0,90					0,90
14ª med.	PNE 2		1	0,90					0,90
14ª med.	RECEPÇÃO E ESPERA		1	1,50					1,50
14ª med.	RECEPÇÃO E ESPERA		1	1,80					1,80
14ª med.	BANHEIRO CONSULTÓRIO		1	0,90					0,90
14ª med.	ABRIGO		1	1,70					1,70
14ª med.	ENTRADA LATERAL DIREITA		1	1,20					1,20
14ª med.	GARAGEM		1	3,95					3,95
								Total	21,55
13.5	Porcelanato polido, acabamento acetinado, dim. 60x60cm, ref. de cor CIMENTO CINZA BOLD Potobello/equiv, utilizando dupla colagem de argamassa colante para porcelanato tipo ACIII e rejunte 1mm para porcelanato	m²	Qnt	C (m)	L (m)	H (m)	A(m2)	V(m3)	QUANT. DO SERVIÇO
14ª med.	BANHEIRO FUNCIONÁRIO 1			3,50	1,60		5,6		5,6
14ª med.	BANHEIRO FUNCIONÁRIO 2			3,50	1,55		5,5		5,5
14ª med.	ATIVIDADES COLETIVAS / ACS			3,50	5,80		20,3		20,3
14ª med.	ADMINISTRAÇÃO			3,50	2,30		8,1		8,1
14ª med.	INALAÇÃO 1			1,67	1,65		2,8		2,8
14ª med.	ÁREA TÉCNICA - GASES			1,68	1,65		2,8		2,8
14ª med.	IMUNIZAÇÃO			3,50	2,50		8,8		8,8
14ª med.	COLETA E OBSERVAÇÃO			3,50	2,50		8,8		8,8
14ª med.	CURATIVOS			3,50	2,50		8,8		8,8
14ª med.	CIRCULAÇÃO			13,20	1,10		14,6		14,6
14ª med.	RESÍDUOS SÓLIDOS			1,45	1,30		1,9		1,9
14ª med.	RESÍDUOS			1,45	1,30		1,9		1,9
14ª med.	RESÍDUOS CONTAMINADOS			1,45	1,20		1,8		1,8
14ª med.	ALMOXARIFADO			1,70	2,35		4,0		4,0
14ª med.	ÁREA TÉCNICA			1,70	1,60		2,8		2,8
14ª med.	ESTERILIZAÇÃO / ESTOCAGEM DE MATERIAL LIMPO			3,00	2,35		7,1		7,1
14ª med.	SALA DE LAVAGEM E DESCONTAMINAÇÃO			3,00	1,60		4,8		4,8
14ª med.	DML			2,35	1,00		2,4		2,4
14ª med.	COPA			2,35	4,10		9,7		9,7
14ª med.	PNE 1			1,60	2,55		4,1		4,1
14ª med.	PNE 2			1,60	2,55		4,1		4,1
14ª med.	INALAÇÃO 2			1,58	2,96		4,6		4,6



Autenticar documento em <https://joaoneiva.prefeitura.sp.gov.br/autenticidade> com o identificador 3100350085003800320030003A00540052004100, Documento assinado digitalmente conforme art. 4º, II da Lei 14.063/2020.

BOLETIM DE MEDIÇÃO - 14ª MEDIÇÃO

PREFEITURA MUNICIPAL DE JOÃO NEIVA

ITEM	DESCRIÇÃO SERVIÇO	UNIDADE	Qty	C (m)	L (m)	H (m)	A(m2)	V(m3)	QUANT. DO SERVIÇO
							L. SOCIAIS:	157,27%	
							BDI:	33,25%	
							DATA-BASE: MAI/2023		
MEMÓRIA DE CÁLCULO									
OBRA: Construção de Unidade de Saúde Básica de Demétrio Ribeiro									
LOCAL: JOÃO NEIVA-ES									
14ª med.	TRIAGEM			2,45	3,00		7,4		7,4
14ª med.	RECEPÇÃO E ESPERA						78,4		78,4
14ª med.	CONSULTÓRIO COM BANHEIRO			3,95	4,05		12,2		12,2
14ª med.	BANHEIRO CONSULTÓRIO			1,80	1,80		3,3		3,3
14ª med.	CONSULTÓRIO INDIFERENCIADO 1			3,95	3,00		11,9		11,9
14ª med.	CONSULTÓRIO INDIFERENCIADO 2			3,95	2,80		11,1		11,1
14ª med.	CONSULTÓRIO ODONTOLÓGICO 2 EQUIPES			3,95	5,45		21,6		21,6
14ª med.	FARMÁCIA			3,95	3,86		15,3		15,3
14ª med.	ABRIGO			1,60	1,70		2,8		2,8
14ª med.	ENTRADA LATERAL			1,20	3,65		4,4		4,4
								Total	304,67
17 APARELHOS HIDROSSANITÁRIOS									
17.1 LOUÇAS									
17.1.1	LAVATÓRIO DE LOUÇA BRANCA SEM COLUNA, LINHA IZY L.915, INCLUSIVE SIFÃO, VÁLVULA E ENGATES CROMADOS, EXCLUSIVE TORNEIRA	pç	Qty	C (m)	L (m)	H (m)	A(m2)	V(m3)	QUANT. DO SERVIÇO
14ª med.	TRIAGEM		1,00						1,00
14ª med.	IMUNIZAÇÃO		1,00						1,00
14ª med.	COLETA E OBSERVAÇÃO		1,00						1,00
14ª med.	CURATIVOS		1,00						1,00
14ª med.	PNE1		1,00						1,00
14ª med.	PNE2		1,00						1,00
14ª med.	BANHEIRO FUNCIONÁRIO 1		1,00						1,00
14ª med.	BANHEIRO FUNCIONÁRIO 2		1,00						1,00
14ª med.	CONSULTÓRIO COM BANHEIRO		1,00						1,00
14ª med.	BANHEIRO DO CONSULTÓRIO		1,00						1,00
14ª med.	CONSULTÓRIO INDIFERENCIADO 1		1,00						1,00
14ª med.	CONSULTÓRIO INDIFERENCIADO 2		1,00						1,00
14ª med.	CONSULTÓRIO ODONTOLÓGICO 2 EQUIPES		1,00						1,00
								Total	13,00
17.1.3	TANQUE DE LOUÇA BRANCA 30L COM COLUNA, MARCA DE REFERÊNCIA DECA OU EQUIVALENTE, INCLUSIVE SIFÃO, VÁLVULA E ENGATES CROMADOS	pç	Qty	C (m)	L (m)	H (m)	A(m2)	V(m3)	QUANT. DO SERVIÇO
14ª med.	DML		1,00						1,00
14ª med.	ABRIGO		1,00						1,00
								Total	2,00
17.1.4	Bacia sanitária de louça branca, com caixa acoplada duplo acionamento, marca de ref. Deca Linha Ravena ou equivalente, inclusive assento plástico e acessórios de fixação	pç	Qty	C (m)	L (m)	H (m)	A(m2)	V(m3)	QUANT. DO SERVIÇO
14ª med.	BANHEIROS DOS FUNCIONÁRIOS		2,00						2,00
								Total	2,00



Autenticar documento em <https://joaoneiva.prefeituraspapel.com.br/autenticidade>
com o identificador 3100350035003800320030003A00540052004100, Documento assinado digitalmente conforme art. 4º, II da Lei 14.063/2020.

BOLETIM DE MEDIÇÃO - 14ª MEDIÇÃO

PREFEITURA MUNICIPAL DE JOÃO NEIVA										
	MEMÓRIA DE CÁLCULO								TABELA DE REFERÊNCIA: DER/ES	
	OBRA: Construção de Unidade de Saúde Básica de Demétrio Ribeiro						L. SOCIAIS: 157,27%			
LOCAL: JOÃO NEIVA-ES						BDI: 33,25%		DATA-BASE: MAI/2023		
ITEM	DESCRIÇÃO SERVIÇO	UNIDADE	Qnt	C (m)	L (m)	H (m)	A(m2)	V(m3)	QUANT. DO SERVIÇO	
17.1.5	Bacia sifonada de louça branca sem abertura frontal para portadores de necessidades especiais, Vogue Plus Conforto - Linha Conforto, mod P510, incl. assento poliéster, ref.AP51, marca de ref. Deca ou equivalente, sem abertura frontal	pç	Qnt	C (m)	L (m)	H (m)	A(m2)	V(m3)	QUANT. DO SERVIÇO	
14ª med.	BANHEIROS PNEs		3,00						3,00	
								Total	3,00	
17.4	OUTROS APARELHOS									
17.4.2	Tanque de expurgo em aço inoxidável liga 18:8, padrão americano, AISI 304 no 18, medindo: (600x500x850)mm, com 01 (uma) cuba de expurgo de (500x400x300)mm, sifão de aço inoxidável de 75mm de diâmetro, face superior com acabamento escovado e grade basculante removível, tampa em inox com abertura lateral e ralo perfurado, referência TQ-EXP, Inconox ou equivalente	pç	Qnt	C (m)	L (m)	H (m)	A(m2)	V(m3)	QUANT. DO SERVIÇO	
14ª med.	SALA DE LAVAGEM E DESCONTAMINAÇÃO		1,00						1,00	
								Total	1,00	
20	SERVIÇOS COMPLEMENTARES									
20.3	Passeio em concreto, largura 2,00m, acabamento em ladrilho hidráulico podotátil (L=0,40m)	m³	Qnt	C (m)	L (m)	H (m)	A(m2)	V(m3)	QUANT. DO SERVIÇO	
14ª med.	calçada						41,37		41,37	
								Total	41,37	
20.5	Meio-fio de concreto pré-moldado com dimensões de 15x12x30x100 cm, rejuntados com argamassa de cimento e areia no traço 1:3	m³	Qnt	C (m)	L (m)	H (m)	A(m2)	V(m3)	QUANT. DO SERVIÇO	
14ª med.	calçada			15,00					15,00	
								Total	15,0	





RELATÓRIO FOTOGRÁFICO

Obra: Contratação de empresa especializada na Execução de obra de construção da unidade de saúde básica de Demétrio Ribeiro, localizada no município de João Neiva/ES.

Contratada: HANGAR CONSTRUÇÕES E PRÉ MOLDADOS LTDA

Contrato: 014/2024 – *Período Medido:* 01/11/2025 a 31/12/2025



Imagem 01: soleira de granito



Imagem 02: soleira de granito



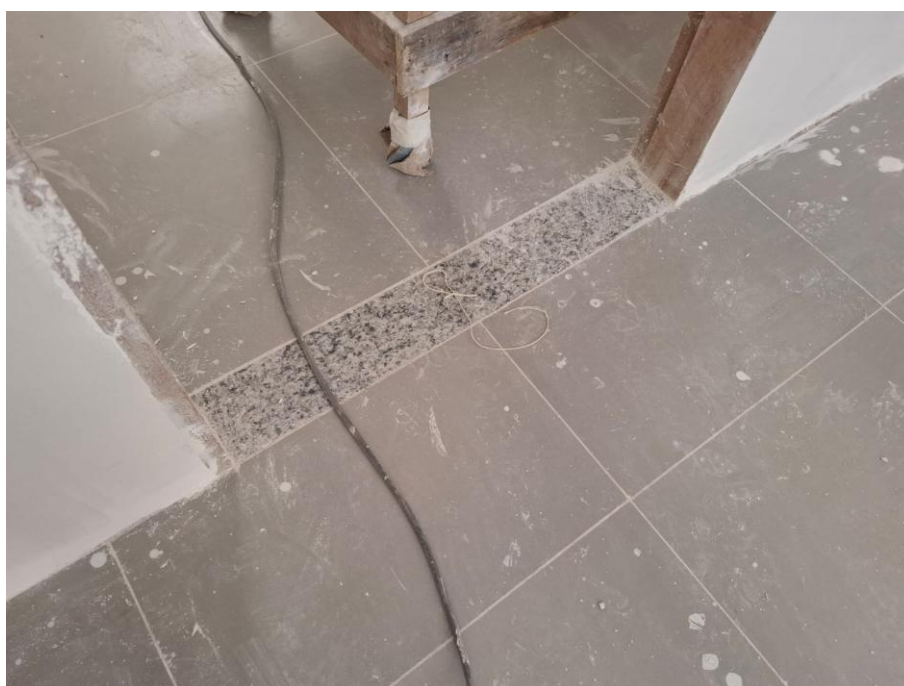

RELATÓRIO FOTOGRÁFICO

Obra: Contratação de empresa especializada na Execução de obra de construção da unidade de saúde básica de Demétrio Ribeiro, localizada no município de João Neiva/ES.

Contratada: HANGAR CONSTRUÇÕES E PRÉ MOLDADOS LTDA

Contrato: 014/2024 – *Período Medido:* 01/11/2025 a 31/12/2025



Imagem 03: Porcelanato instalado



Imagem 04: Porcelanato instalado





RELATÓRIO FOTOGRÁFICO

Obra: Contratação de empresa especializada na Execução de obra de construção da unidade de saúde básica de Demétrio Ribeiro, localizada no município de João Neiva/ES.

Contratada: HANGAR CONSTRUÇÕES E PRÉ MOLDADOS LTDA

Contrato: 014/2024 – *Período Medido:* 01/11/2025 a 31/12/2025



Imagem 05: calçada



Imagem 06: Expurgo





RELATÓRIO FOTOGRÁFICO

Obra: Contratação de empresa especializada na Execução de obra de construção da unidade de saúde básica de Demétrio Ribeiro, localizada no município de João Neiva/ES.

Contratada: HANGAR CONSTRUÇÕES E PRÉ MOLDADOS LTDA

Contrato: 014/2024 – *Período Medido:* 01/11/2025 a 31/12/2025



Imagem 07: calçada

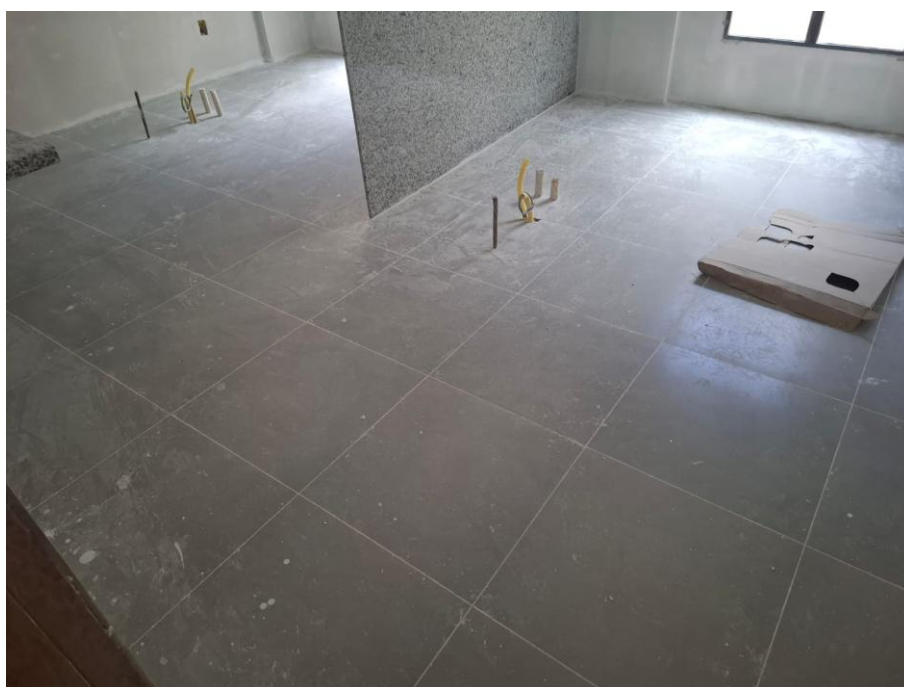

Imagem 07: Porcelanato instalado

