



PREFEITURA MUNICIPAL DE JOÃO NEIVA
SECRETARIA MUNICIPAL DE SAÚDE
FUNDO MUNICIPAL DE SAÚDE

RUA PLÁCIDO VASSOLO, 48, 2º PAVIMENTO, CENTRO - JOÃO NEIVA/ES - CEP: 29680-000 – CNPJ: 10.585.650/0001-08
Contato: (27) 99986-5262/ 99576-1555 – E-mail: administrativo.saude@joaoneiva.es.gov.br

**RELATÓRIO DE ACOMPANHAMENTO E FISCALIZAÇÃO DO CONTRATO E/OU
INSTRUMENTO SIMILAR – OBRAS E OUTROS SERVIÇOS**

1. DADOS DO CONTRATO E DO CONTRATADO (A)

Contrato Nº: 014/2024
Objeto: Contratação de empresa especializada na Execução de obra de construção da unidade de saúde básica de Demétrio Ribeiro, localizada no município de João Neiva/ES.
Vigência do Contrato: 26/05/2027 Prazo de Execução: 19/03/2026
Contratada: HANGAR CONSTRUÇÕES E PRÉ MOLDADOS LTDA
CNPJ: 45.936.521/0001-93
Resp. Legal: Sr. Carlos Antônio Bertoli Filho

2. DADOS DO FISCAL DO CONTRATO

Nome: Jefter dos Santos Ladislau
Cargo: Engenheiro Civil
Lotação: SEMDURB
Ato de designação: Decreto Nº 9793/2024

3. DADOS DA FISCALIZAÇÃO

Data/período fiscalizado: de 01/02/2026 A 28/02/2026
Local: Demétrio Ribeiro
Informações complementares: Referente a 16º medição – R\$ 88.235,06

4. LISTA DE VERIFICAÇÕES

OCORRÊNCIAS	CUMPRIU	
	SIM	NÃO
1. Cumpriu as obrigações contratuais	X	
2. Obedeceu aos prazos estabelecidos no contrato	X	
3. Entregou documentos necessários para execução da obra	X	
4. Prestou serviço/concluiu a obra conforme o contratado	X	
5. Informou ou comunicou o que estava obrigado ao gestor do contrato	X	
6. Realizou diligências necessárias	X	
Observações sobre as ocorrências:		





PREFEITURA MUNICIPAL DE JOÃO NEIVA
SECRETARIA MUNICIPAL DE SAÚDE
FUNDO MUNICIPAL DE SAÚDE

RUA PLÁCIDO VASSOLO, 48, 2º PAVIMENTO, CENTRO - JOÃO NEIVA/ES - CEP: 29680-000 – CNPJ: 10.585.650/0001-08
Contato: (27) 99986-5262/ 99576-1555 – E-mail: administrativo.saude@joaoneiva.es.gov.br

OUTRAS OCORRÊNCIAS

Constações, resultados da fiscalização, recomendações ou outras observações.

João Neiva, 23 de março de 2026.

Assino ciente de que sou responsável por todos os apontamentos feitos neste relatório, assim como por eventuais omissões dolosas para encobrir irregularidades, podendo ser responsabilizado nas esferas administrativas, civil e criminal e, ainda, ter que ressarcir a Administração pública pelo prejuízo ou dano causado, de acordo com a lei.

Assinatura do Fiscal



BOLETIM DE MEDIÇÃO - 16ª MEDIÇÃO

ITEM	CÓDIGO	ORGÃO	DESCRIÇÃO SERVIÇO	UNIDADE	QUANTIDADE			CUSTO (R\$)			16ª MEDIÇÃO		SALDO REMANESCENTE		ACUMULADO		EXECUTADO
											01/2/2026 a 28/2/2026		QUANTIDADE	VALOR	QUANTIDADE	VALOR	
											QTDE	TOTAL					
8			VIDROS E ESPELHOS														
8.1	080201	IOPES	Espelho para banheiros espessura 4 mm, incluindo chapa compensada 10 mm, moldura de alumínio em perfil L 3/4", fixado com parafusos cromados	m²	3,00	3,00		R\$ 582,95	R\$ 776,78	R\$ 2.330,34	0,00	R\$ -	3,00	R\$ 2.330,34	0,00	R\$ -	0,00%
			SUB-TOTAL 08							R\$ 21.709,01		R\$ -		R\$ 2.330,35		R\$ 19.378,66	
12			REVESTIMENTOS DE PAREDES														
12.5	120208	IOPES	Acabamento de alumínio com perfil de canto para arremate das paredes	m	17,25	17,25		R\$ 18,40	R\$ 24,51	R\$ 422,80	0,00	R\$ -	17,25	R\$ 422,80	0,00	R\$ -	0,00%
12.6	110351	SBC	BATE MACA EM PVC FLEXIVEL 20CM SOBREPOR	M	418,67	418,67		R\$ 201,74	R\$ 268,81	R\$ 112.542,68	168,67	R\$ 45.340,18	100,00	R\$ 26.881,00	318,67	R\$ 85.661,68	76,11%
			SUB-TOTAL 12							R\$ 422.524,83		R\$ 45.340,18		R\$ 27.303,81		R\$ 395.221,02	
15			INSTALAÇÕES ELÉTRICAS														
15.6			PADRÃO DE ENTRADA														
15.6.1	151710	IOPES	Padrão de entrada de energia elétrica, trifásico, entrada aérea, a 4 fios, carga instalada em muro de 57001 até 75000W - 220/127V	und	1,00	1,00		R\$ 8.737,43	R\$ 11.642,62	R\$ 11.642,62	0,50	R\$ 5.821,31	0,50	R\$ 5.821,31	0,50	R\$ 5.821,31	50,00%
			SUB-TOTAL 15							R\$ 162.760,01		R\$ 5.821,31		R\$ 5.821,31		R\$ 156.938,70	
17			APARELHOS HIDROSSANITÁRIOS														
17.1			LOUÇAS														
17.1.6	95547	SINAPI	SABONETEIRA PLASTICA TIPO DISPENSER PARA SABONETE LIQUIDO COM RESERVATORIO 800 A 1500 ML, INCLUSO FIXAÇÃO. AF 01/2020	UN	18,00	17,00	1,00	R\$ 79,69	R\$ 106,18	R\$ 1.911,24	0,00	R\$ -	18,00	R\$ 1.911,24	0,00	R\$ -	0,00%
17.1.7	SESA919	Próprio	DISPENSER PARA PAPEL TOALHA EM PLASTICO ABS, COR BRANCO, INTERFOLHADO, COM DUAS DOBRAS	und	18,00	17,00	1,00	R\$ 75,64	R\$ 100,79	R\$ 1.814,22	0,00	R\$ -	18,00	R\$ 1.814,22	0,00	R\$ -	0,00%
17.1.8	SESA918	Próprio	PORTA PAPEL HIGIENICO EM PLASTICO ABS, COR BRANCO, ROLÃO PARA 300 M	und	5,00	5,00		R\$ 75,64	R\$ 100,79	R\$ 503,95	0,00	R\$ -	5,00	R\$ 503,95	0,00	R\$ -	0,00%
17.3			TORNEIRAS, REGISTROS, VÁLVULAS E METAIS														
17.3.1	170310	IOPES	Torneira pressão cromada diam. 3/4" para uso geral, marcas de referência Fabrimar, Deca ou Docol	und	3,00	3,00		R\$ 155,88	R\$ 207,71	R\$ 623,13	3,00	R\$ 623,13	0,00	R\$ -	3,00	R\$ 623,13	100,00%
17.3.2	170304	IOPES	Torneira pressão cromada diâm. 1/2" para lavatório, marcas de referência Fabrimar, Deca ou Docol	und	13,00	13,00		R\$ 204,15	R\$ 272,02	R\$ 3.536,26	13,00	R\$ 3.536,26	0,00	R\$ -	13,00	R\$ 3.536,26	100,00%
17.3.3	SESA1719	Próprio	Torneira de mesa, referência pressmatic benefit Docol ou equivalente	und	3,00	3,00		R\$ 877,98	R\$ 1.169,90	R\$ 3.509,70	3,00	R\$ 3.509,70	0,00	R\$ -	3,00	R\$ 3.509,70	100,00%
17.3.4	SESA1720	Próprio	Torneira hospitalar, alavanca - cotovelo, bica alta	und	3,00	3,00		R\$ 238,40	R\$ 317,66	R\$ 952,98	3,00	R\$ 952,98	0,00	R\$ -	3,00	R\$ 952,98	100,00%
17.4			OUTROS APARELHOS														
17.4.3	170601	IOPES	Barra de apoio reta em aço inox 304 p/ portadores de necessidades especiais (NBR 9050), largura 40 cm	und	6,00	6,00		R\$ 130,64	R\$ 174,07	R\$ 1.044,42	0,00	R\$ -	6,00	R\$ 1.044,42	0,00	R\$ -	0,00%
17.4.4	170603	IOPES	Barra de apoio reta em aço inox 304 p/ portadores de necessidades especiais (NBR 9050), largura 80 cm	und	6,00	6,00		R\$ 170,28	R\$ 226,89	R\$ 1.361,34	0,00	R\$ -	6,00	R\$ 1.361,34	0,00	R\$ -	0,00%
17.4.5	170614	IOPES	Conjunto Barra de apoio barra de apoio lateral, formato "U", em aço inox polido 304 Ø 1.1/4" dim. comprimento médio 30 p/ lavatório, p/ portadores de necessidades especiais (NBR 9050)	und	3,00	3,00		R\$ 238,12	R\$ 317,29	R\$ 951,87	0,00	R\$ -	3,00	R\$ 951,87	0,00	R\$ -	0,00%
			SUB-TOTAL 17							R\$ 72.851,37		R\$ 8.622,07		R\$ 7.587,05		R\$ 65.264,32	
19			PINTURA														
19.2			SOBRE MADEIRA														
19.2.1	190301	IOPES	Emassamento de esquadrias de madeira, com duas demãos de massa à base de óleo, marcas de referência Suviniil, Coral ou Metalatex	m²	150,26	143,64	6,62	R\$ 49,38	R\$ 65,79	R\$ 9.885,61	75,13	R\$ 4.942,85	0,00	-R\$ 0,04	150,26	R\$ 9.885,65	100,00%
19.2.2	190302	IOPES	Pintura com tinta esmalte sintético, marcas de referência Suviniil, Coral ou Metalatex, inclusive fundo branco nivelador, em madeira, a duas demãos	m²	150,26	143,64	6,62	R\$ 44,97	R\$ 59,92	R\$ 9.003,58	75,13	R\$ 4.501,84	0,00	-R\$ 0,04	150,26	R\$ 9.003,62	100,00%
			SUB-TOTAL 19							R\$ 97.955,70		R\$ 9.444,69		R\$ 13.697,91		R\$ 84.257,79	
22			ITENS NOVOS														
22.6			ACABAMENTOS														
22.6.2	101092	SINAPI	PISO EM GRANITO APLICADO EM CALÇADAS OU PISOS EXTERNOS	m²	48,54		48,54		R\$ 391,57	R\$ 19.006,81	48,54	R\$ 19.006,81	0,00	R\$ -	48,54	R\$ 19.006,81	100,00%
			SUB-TOTAL 22							R\$ 287.527,28		R\$ 19.006,81		R\$ 66.784,10		R\$ 220.743,18	
			TOTAL							R\$ 3.302.845,11		R\$ 88.235,06		R\$ 293.052,76		R\$ 3.009.792,35	



Autenticar documento em <https://joaoneiva.prefeiturasempapel.com.br/autenticidade> com o identificador 3100360031003700380034003A00540052004100, Documento assinado digitalmente conforme art. 4º, II da Lei 14.063/2020.

BOLETIM DE MEDIÇÃO - 16ª MEDIÇÃO

PREFEITURA MUNICIPAL DE JOÃO NEIVA

ITEM	DESCRIÇÃO SERVIÇO	UNIDADE	Qty	C (m)	L (m)	H (m)	A(m2)	V(m3)	QUANT. DO SERVIÇO	
										L. SOCIAIS: 157,27%
MEMÓRIA DE CÁLCULO							BDI: 33,25%	DATA-BASE: MAI/2023		
OBRA: Construção de Unidade de Saúde Básica de Demétrio Ribeiro										
LOCAL: JOÃO NEIVA-ES										
8	VIDROS E ESPELHOS									
8.1	Espelho para banheiros espessura 4 mm, incluindo chapa compensada 10 mm, moldura de alumínio em perfil L 3/4", fixado com parafusos cromados	m²	Qty	C (m)	L (m)	H (m)	A(m2)	V(m3)	QUANT. DO SERVIÇO	
16ª med.	espelhos dos banheiros		5,00		0,60	1,00	3,00		0,00	
Total									0,00	
12	REVESTIMENTOS DE PAREDES									
12.5	Acabamento de alumínio com perfil de canto para arremate das paredes	m	Qty	C (m)	L (m)	H (m)	A(m2)	V(m3)	QUANT. DO SERVIÇO	
16ª med.	QUINAS DAS PAREDES								0,00	
Total									0,00	
12.6	BATE MACA EM PVC FLEXIVEL 20CM SOBREPOR	m	Qty	C (m)	L (m)	H (m)	A(m2)	V(m3)	QUANT. DO SERVIÇO	
15ª med.	PERÍMETRO DOS AMBIENTES INTERNOS								150,00	
16ª med.	PERÍMETRO DOS AMBIENTES INTERNOS								168,67	
Total									318,67	
15	INSTALAÇÕES ELÉTRICAS									
15.6	PADRÃO DE ENTRADA									
15.6.1	Padrão de entrada de energia elétrica, trifásico, entrada aérea, a 4 fios, carga instalada em muro de 57001 até 75000W - 220/127V	pç	Qty	C (m)	L (m)	H (m)	A(m2)	V(m3)	QUANT. DO SERVIÇO	
16ª med.	PADRÃO DE ENTRADA		1						0,50	
Total									0,50	
17	APARELHOS HIDROSSANITÁRIOS									
17.1	LOUÇAS									
17.1.6	SABONETEIRA PLÁSTICA TIPO DISPENSER PARA SABONETE LÍQUIDO COM RESERVATÓRIO 800 A 1500 ML, INCLUSIVE FIXAÇÃO. AF 01/2020	pç	Qty	C (m)	L (m)	H (m)	A(m2)	V(m3)	QUANT. DO SERVIÇO	
16ª med.	BANHEIROS PNEs / CONSULTÓRIOS		18,00						0,00	
Total									0,00	
17.1.7	DISPENSER PARA PAPEL TOALHA EM PLÁSTICO ABS, COR BRANCO, INTERFOLHADO, COM DUAS DOBRAS	pç	Qty	C (m)	L (m)	H (m)	A(m2)	V(m3)	QUANT. DO SERVIÇO	
16ª med.	BANHEIROS PNEs / CONSULTÓRIOS		18,00						0,00	
Total									0,00	
17.1.8	PORTA PAPEL HIGIENICO EM PLÁSTICO ABS, COR BRANCO, ROLÃO PARA 300 M	pç	Qty	C (m)	L (m)	H (m)	A(m2)	V(m3)	QUANT. DO SERVIÇO	
16ª med.	BANHEIROS PNEs		5,00						0,00	
Total									0,00	
17.3	TORNEIRAS, REGISTROS, VÁLVULAS E METAIS									
17.3.1	Torneira pressão cromada diam. 3/4" para uso geral, marcas de referência Fabrimar, Deca ou Docol	pç	Qty	C (m)	L (m)	H (m)	A(m2)	V(m3)	QUANT. DO SERVIÇO	
16ª med.	DML, ABRIGO E DESCONTAMINAÇÃO		3,00						3,00	
Total									3,00	



Autenticar documento em <https://joaoneiva.prefeiturasonpapel.com.br/autenticidade>

com o identificador 3100360031003700380034003A00540052004100, Documento assinado digitalmente conforme art. 4º, II da Lei 14.063/2020.

BOLETIM DE MEDIÇÃO - 16ª MEDIÇÃO

PREFEITURA MUNICIPAL DE JOÃO NEIVA

ITEM	DESCRIÇÃO SERVIÇO	UNIDADE	Qnt	C (m)	L (m)	H (m)	A(m2)	V(m3)	QUANT. DO SERVIÇO	
										L. SOCIAIS: 157,27%
MEMÓRIA DE CALCULO							BDI: 33,25%		DATA-BASE: MAI/2023	
OBRA: Construção de Unidade de Saúde Básica de Demétrio Ribeiro										
LOCAL: JOÃO NEIVA-ES										
17.3.2	Torneira pressão cromada diâm. 1/2" para lavatório, marcas de referência Fabrimar, Deca ou Docol	pç	Qnt	C (m)	L (m)	H (m)	A(m2)	V(m3)	QUANT. DO SERVIÇO	
16ª med.	CONSULTÓRIOS, SALAS E BANHEIROS		13,00						13,00	
								Total	13,00	
17.3.3	Torneira de mesa, referência pressmatic benefit Docol ou equivalente	pç	Qnt	C (m)	L (m)	H (m)	A(m2)	V(m3)	QUANT. DO SERVIÇO	
16ª med.	PNEs		3,00						3,00	
								Total	3,00	
17.3.4	Torneira hospitalar, alavanca - cotovelo, bica alta	pç	Qnt	C (m)	L (m)	H (m)	A(m2)	V(m3)	QUANT. DO SERVIÇO	
16ª med.	CONSULTÓRIO ODONTOLÓGICO, ESTERILIZAÇÃO E DESCONTAMINAÇÃO		3,00						3,00	
								Total	3,00	
17.4	OUTROS APARELHOS									
17.4.3	Barra de apoio reta em aço inox 304 p/ portadores de necessidades especiais (NBR 9050), largura 80 cm	pç	Qnt	C (m)	L (m)	H (m)	A(m2)	V(m3)	QUANT. DO SERVIÇO	
16ª med.	BANHEIROS PNEs		6,00						0,00	
								Total	0,00	
17.4.4	Barra de apoio reta em aço inox 304 p/ portadores de necessidades especiais (NBR 9050), largura 80 cm	pç	Qnt	C (m)	L (m)	H (m)	A(m2)	V(m3)	QUANT. DO SERVIÇO	
16ª med.	BANHEIROS PNEs		6,00						0,00	
								Total	0,00	
17.4.5	Conjunto Barra de apoio barra de apoio lateral, formato "U", em aço inox polido 304 Ø 1.1/4" dim. comprimento médio 30 p/ lavatório, p/ portadores de necessidades especiais (NBR 9050)	pç	Qnt	C (m)	L (m)	H (m)	A(m2)	V(m3)	QUANT. DO SERVIÇO	
16ª med.	BANHEIROS PNEs		3,00						0,00	
								Total	0,00	
19	PINTURA									
19.2	SOBRE MADEIRA									
19.2.1	Emassamento de esquadrias de madeira, com duas demãos de massa à base de óleo, marcas de referência Suvinil, Coral ou Metalatex	m²	Qnt	C (m)	L (m)	H (m)	A(m2)	V(m3)	QUANT. DO SERVIÇO	
16ª med.	P2	50%	9,00	0,25	0,93	2,13			23,67	
16ª med.	P3	50%	10,00	0,25	0,83	2,13			24,04	
16ª med.	P4	50%	3,00	0,25	0,60	2,13			5,66	
16ª med.	P5	50%	2,00	0,25	1,60	2,13			8,28	
16ª med.	P7	50%	5,00	0,25	0,90	2,13	1,35		13,49	
								Total	75,13	
19.2.2	Pintura com tinta esmalte sintético, marcas de referência Suvinil, Coral ou Metalatex, inclusive fundo branco nivelador, em madeira, a duas demãos	m²	Qnt	C (m)	L (m)	H (m)	A(m2)	V(m3)	QUANT. DO SERVIÇO	
16ª med.	P2								23,67	



Autenticar documento em <https://joaoneiva.prefeitura.sp.papel.com.br/autenticidade> com o identificador 3100360031003700380034003A00540052004100, Documento assinado digitalmente conforme art. 4º, II da Lei 14.063/2020.

BOLETIM DE MEDIÇÃO - 16ª MEDIÇÃO

PREFEITURA MUNICIPAL DE JOÃO NEIVA											
	MEMÓRIA DE CÁLCULO						L. SOCIAIS:		157,27%		
	OBRA: Construção de Unidade de Saúde Básica de Demétrio Ribeiro						BDI:		33,25%		
LOCAL: JOÃO NEIVA-ES										TABELA DE REFERÊNCIA: DER/ES	
										DATA-BASE: MAI/2023	
ITEM	DESCRIÇÃO SERVIÇO	UNIDADE	Qnt	C (m)	L (m)	H (m)	A(m2)	V(m3)	QUANT. DO SERVIÇO		
16ª med.	P3	50%	10,00	0,25	0,83	2,13			24,04		
16ª med.	P4	50%	3,00	0,25	0,60	2,13			5,66		
16ª med.	P5	50%	2,00	0,25	1,60	2,13			8,28		
16ª med.	P7	50%	5,00	0,25	0,90	2,13	1,35		13,49		
								Total	75,13		
22.6 ACABAMENTOS											
22.6.2	PISO EM GRANITO APLICADO EM CALÇADAS OU PISOS EXTERNOS	m²	Qnt	C (m)	L (m)	H (m)	A(m2)	V(m3)	QUANT. DO SERVIÇO		
16ª med.	GARAGEM			3,80	3,95		15,01		15,01		
16ª med.	RAMPA DA GARAGEM			4,10	1,50		6,15		6,15		
16ª med.	RAMPA DE PEDESTRES			18,25	1,50		27,38		27,38		
								Total	48,54		





RELATÓRIO FOTOGRÁFICO

Obra: Contratação de empresa especializada na Execução de obra de construção da unidade de saúde básica de Demétrio Ribeiro, localizada no município de João Neiva/ES.

Contratada: HANGAR CONSTRUÇÕES E PRÉ MOLDADOS LTDA

Contrato: 014/2024 – *Período Medido:* 01/02/2026 a 28/02/2026



Imagem 01: bate-maca



Imagem 02: bate-maca



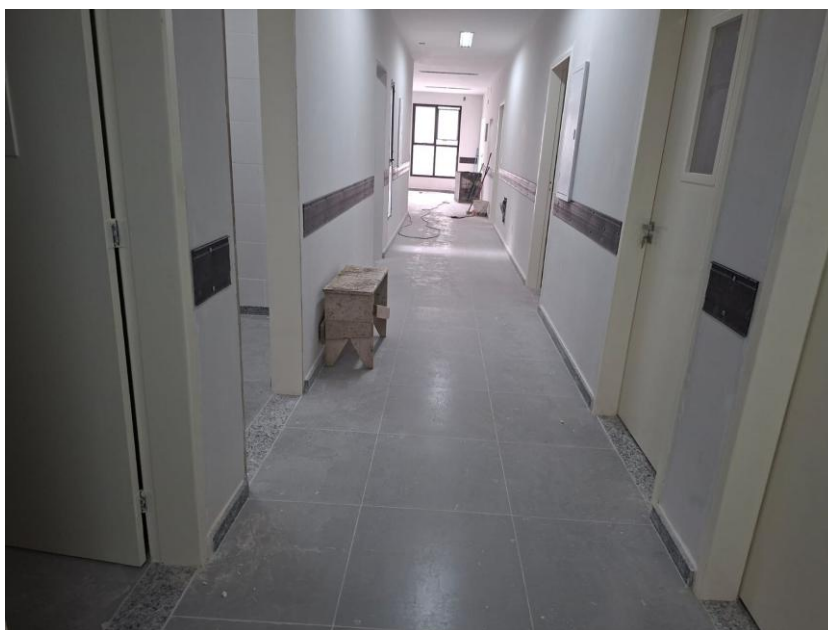

PREFEITURA MUNICIPAL DE JOÃO NEIVA
AV. PRESIDENTE VARGAS, Nº 157, - CENTRO – TEL: (27) 3258-4713
CEP: 29680-000 – JOAO NEIVA – ES – CNPJ: 31.776.479/0001-86

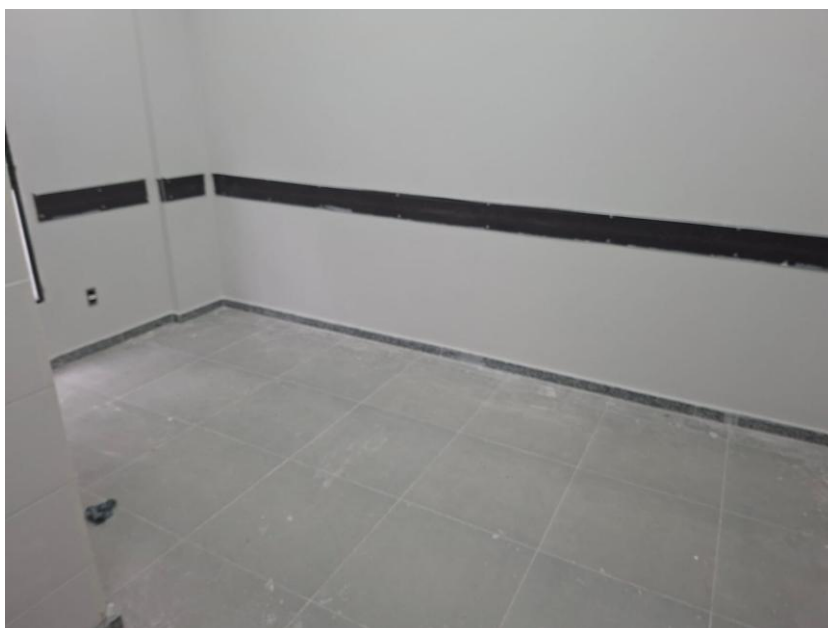
RELATÓRIO FOTOGRÁFICO

Obra: Contratação de empresa especializada na Execução de obra de construção da unidade de saúde básica de Demétrio Ribeiro, localizada no município de João Neiva/ES.

Contratada: HANGAR CONSTRUÇÕES E PRÉ MOLDADOS LTDA

Contrato: 014/2024 – *Período Medido:* 01/02/2026 a 28/02/2026



Imagem 03: Padrão de entrada de energia elétrica





RELATÓRIO FOTOGRÁFICO

Obra: Contratação de empresa especializada na Execução de obra de construção da unidade de saúde básica de Demétrio Ribeiro, localizada no município de João Neiva/ES.

Contratada: HANGAR CONSTRUÇÕES E PRÉ MOLDADOS LTDA

Contrato: 014/2024 – *Período Medido:* 01/02/2026 a 28/02/2026



Imagem 04: bate-maca



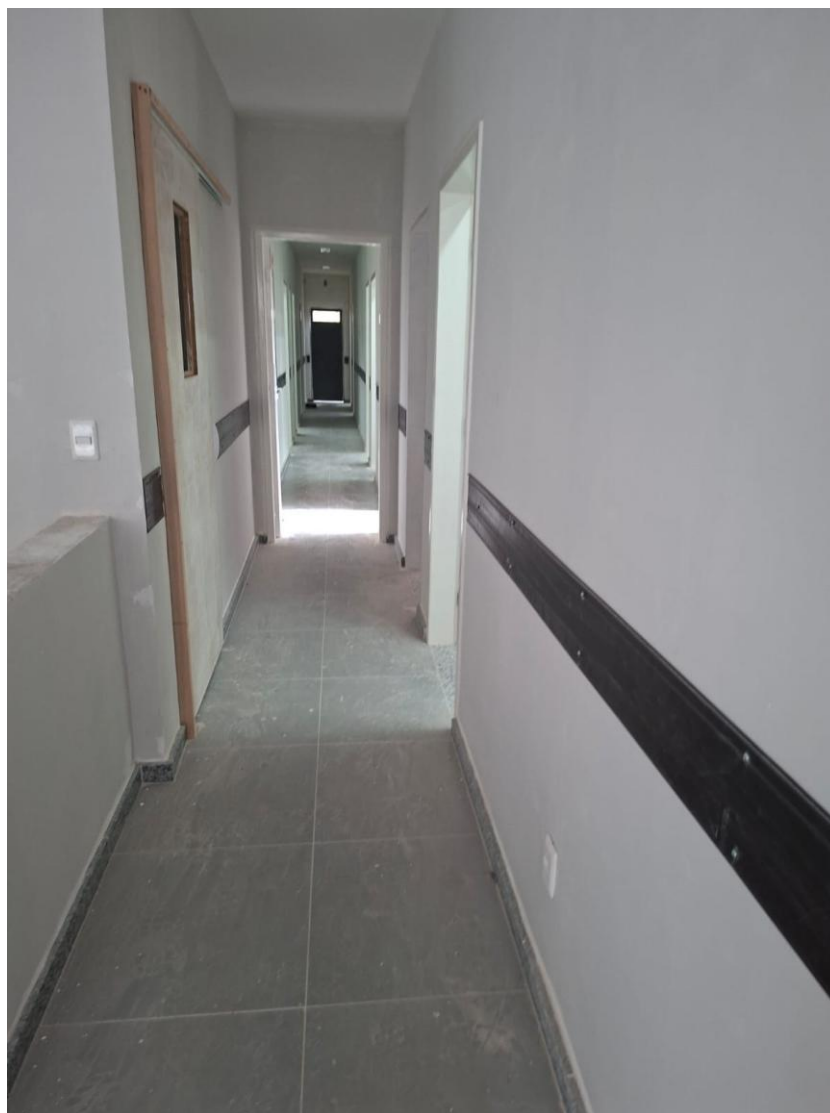

PREFEITURA MUNICIPAL DE JOÃO NEIVA
AV. PRESIDENTE VARGAS, Nº 157, - CENTRO – TEL: (27) 3258-4713
CEP: 29680-000 – JOAO NEIVA – ES – CNPJ: 31.776.479/0001-86

RELATÓRIO FOTOGRÁFICO

Obra: Contratação de empresa especializada na Execução de obra de construção da unidade de saúde básica de Demétrio Ribeiro, localizada no município de João Neiva/ES.

Contratada: HANGAR CONSTRUÇÕES E PRÉ MOLDADOS LTDA

Contrato: 014/2024 – *Período Medido:* 01/02/2026 a 28/02/2026



Imagem 05: pintura e emassamento



Imagem 06: revestimento de calçada



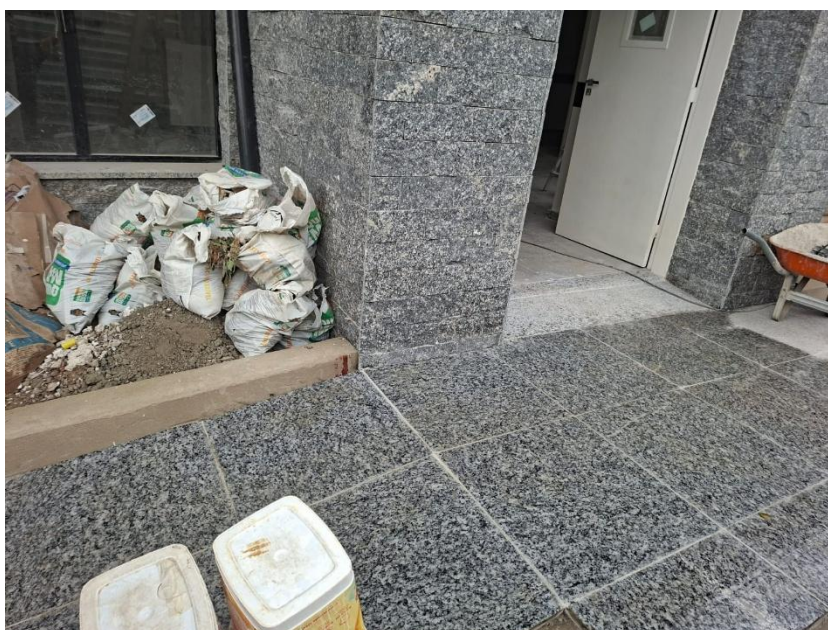

RELATÓRIO FOTOGRÁFICO

Obra: Contratação de empresa especializada na Execução de obra de construção da unidade de saúde básica de Demétrio Ribeiro, localizada no município de João Neiva/ES.

Contratada: HANGAR CONSTRUÇÕES E PRÉ MOLDADOS LTDA

Contrato: 014/2024 – *Período Medido:* 01/02/2026 a 28/02/2026



Imagem 07: pintura e emassamento





RELATÓRIO FOTOGRÁFICO

Obra: Contratação de empresa especializada na Execução de obra de construção da unidade de saúde básica de Demétrio Ribeiro, localizada no município de João Neiva/ES.

Contratada: HANGAR CONSTRUÇÕES E PRÉ MOLDADOS LTDA

Contrato: 014/2024 – *Período Medido:* 01/02/2026 a 28/02/2026



Imagem 08: revestimento de calçada



Imagem 09: pintura e emassamento



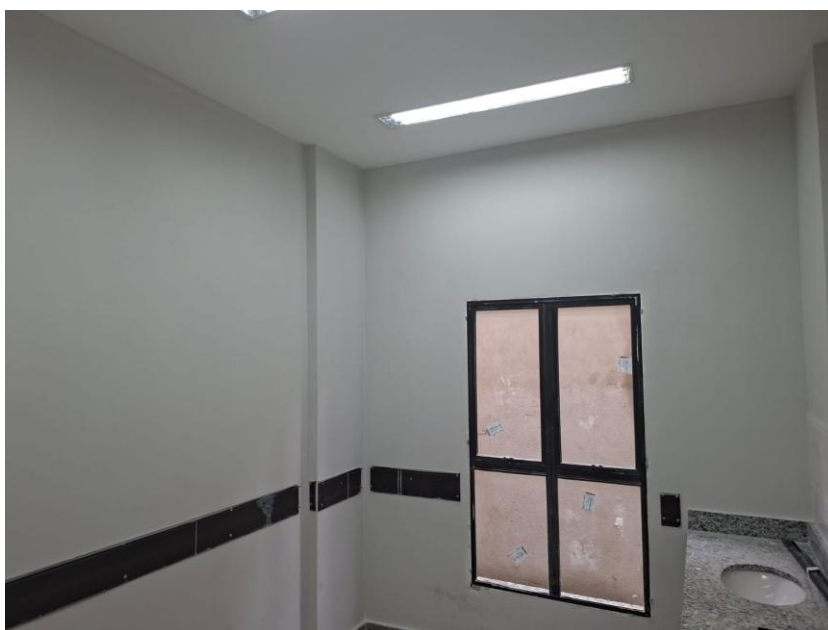

PREFEITURA MUNICIPAL DE JOÃO NEIVA
AV. PRESIDENTE VARGAS, Nº 157, - CENTRO – TEL: (27) 3258-4713
CEP: 29680-000 – JOAO NEIVA – ES – CNPJ: 31.776.479/0001-86

RELATÓRIO FOTOGRÁFICO

Obra: Contratação de empresa especializada na Execução de obra de construção da unidade de saúde básica de Demétrio Ribeiro, localizada no município de João Neiva/ES.

Contratada: HANGAR CONSTRUÇÕES E PRÉ MOLDADOS LTDA

Contrato: 014/2024 – *Período Medido:* 01/02/2026 a 28/02/2026

23 de março de 2026

Jefter dos Santos Ladislau
Engenheiro civil
Decreto nº 7.680/2020



PROTOCOLO DE ASSINATURA(S)

O documento acima foi assinado eletronicamente e pode ser acessado no endereço <https://joaoneiva.prefeiturasempapel.com.br/autenticidade> utilizando o identificador 3100360031003700380034003A00540052004100

Assinado eletronicamente por **JEFTER DOS SANTOS LADISLAU** em **23/03/2026 11:19**

Checksum: **12CCA393EB16AA9D55AB043117133C7CA78DB39D8B4DB634D75E7555DA7AEC34**

